

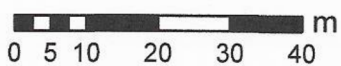

PŘEDMĚT PŘEVODU



Dosavidní stav				Nový stav										
Označení pozemku parc. číslem	Výměra parcely		Druh pozemku Způsob využití	Označení pozemku parc. číslem	Výměra parcely		Druh pozemku Způsob využití	Typ stavby Způsob využití	Způsob určení výměr	Porovnání se stavem evidence právních vztahů				
	ha	m <sup>2</sup>			ha	m <sup>2</sup>				Orn přecház z pozemku označeného v katastru nemovitostí	Číslo listu vlastnictví	Výměra dílu		Označení dílu
2897/1	24	48	ostat.pl. neplodná půda	2897/1	23	26	ostat.pl. neplodná půda		0					
				2897/62	1	22	ostat.pl. neplodná půda		2	2897/1	3425	1	22	
2986/1	*1)	2	12	2986/1	2	14	zast.pl.	č.p.708 rod.dům	2		923			
2987/1	*2)	1	86	2987/1	1	89	zahrada		2		923			
		28	46		28	51								

\*1) Změna výměry +2 m2 podle §37odst.(1) přsm.c) katastrální vyhlášky u parcely č.2986/1

\*2) Změna výměry +3 m2 podle §37odst.(1) přsm.c) katastrální vyhlášky u parcely č.2987/1

Výkaz údajů o bonitovaných půdně ekologických jednotkách (BPEJ) k parcelám nového stavu

Parcelní číslo podle		Kód BPEJ	Výměra		BPEJ na dílu parcely	Parcelní číslo podle		Kód BPEJ	Výměra		BPEJ na dílu parcely
katastru nemovitostí	zjednodušené evidence		ha	m <sup>2</sup>		katastru nemovitostí	zjednodušené evidence		ha	m <sup>2</sup>	
2987/1		64742	1	89							

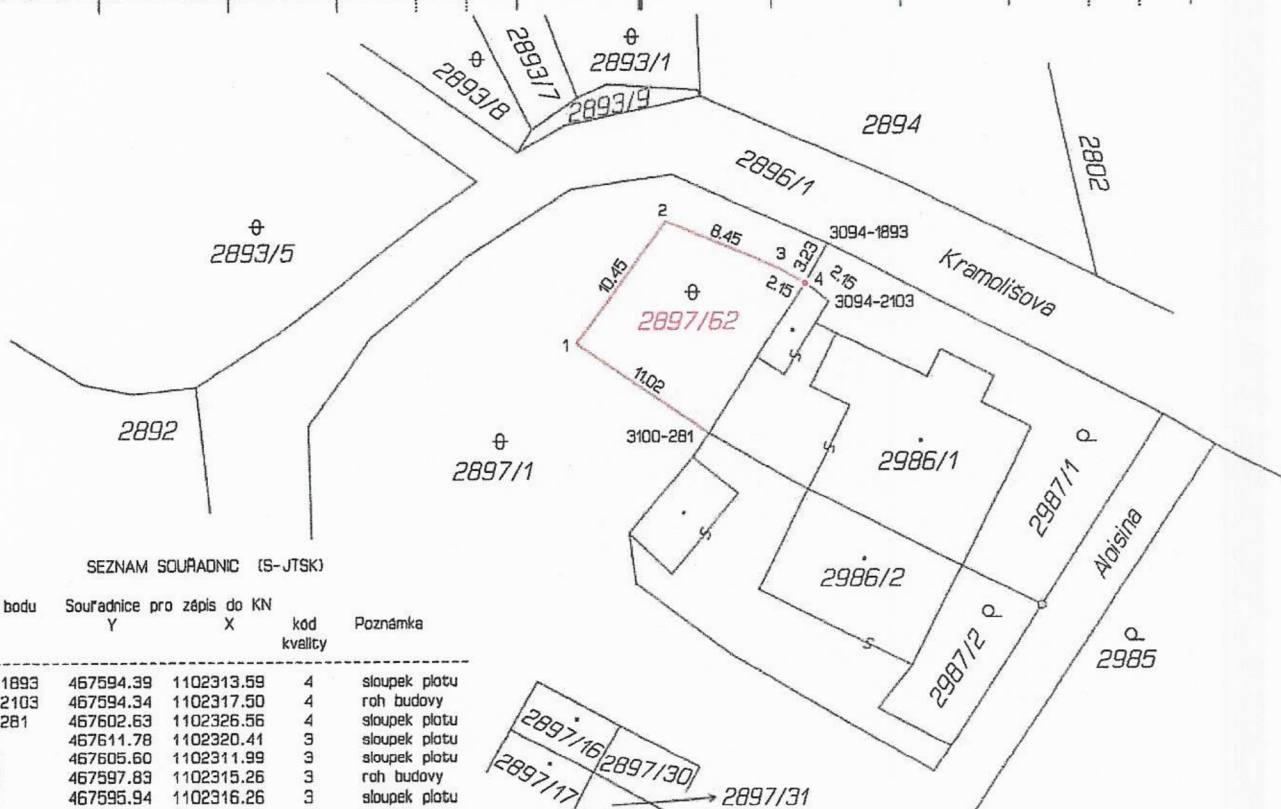

SEZNAM SOUŘADNIC (S-JTSK)

Číslo bodu	Souřadnice pro zápis do KN		kód kvality	Poznámka
	Y	X		
3094-1893	467594.39	1102313.59	4	sloupek plotu
3094-2103	467594.34	1102317.50	4	roh budovy
3100-281	467602.53	1102325.56	4	sloupek plotu
1	467611.78	1102320.41	3	sloupek plotu
2	467605.60	1102311.99	3	sloupek plotu
3	467597.83	1102315.26	3	roh budovy
4	467595.94	1102316.26	3	sloupek plotu

GEOMETRICKÝ PLÁN pro rozdělení pozemku	Geometrický plán ověřil úředně oprávněný zeměměřický inženýr:		Stěžkopis ověřil úředně oprávněný zeměměřický inženýr:	
	Jméno, příjmení:	[redacted]	Jméno, příjmení:	[redacted]
	Číslo položky seznamu úředně oprávněných zeměměřických inženýrů:	2533/2011	Číslo položky seznamu úředně oprávněných zeměměřických inženýrů:	1701/1997
	Dne: 12.10.2022	Číslo: 750/2022	Dne: 19.10.2022	Číslo: 445/2022
Náležitostní a přesností odpovídá právním předpisům.		Tento stěžkopis odpovídá geometrickému plánu v elektronické podobě uloženému v dokumentaci katastrálního úřadu.		
Vyhotovitel: GAKO-Oblouk s.r.o. Hasičská 551/52 700 30 Ostrava - Hrabůvka		Katastrální úřed souhlas s očíslováním parcel.		
Číslo plánu: 4725-261/2022		[redacted]		
Okres: Ostrava-město		KO pro Moravskoslezský kraj,		
Obec: Ostrava		KP Ostrava		
Kat. území: Slezská Ostrava		PGP-2656/2022-807		
Mapový list: Ostrava 7-1/22		2022.10.18 12:53:49 +02'00'		
Dosavidním vlastníkům pozemků byla poskytnuta možnost seznámit se v terénu s průběhem navrhaných nových hranic které byly označeny předepsaným způsobem: viz Seznam souřadnic		Ověření stěžkopisu geometrického plánu v listinné podobě. [redacted]		



Statutární město Ostrava  
městský obvod Slezská Ostrava  
úřad městského obvodu

Statutární město Ostrava  
magistrát – odbor majetkový

ZPRACOV.	DOSLO	DOPOR.
KOX	13-12-2022	
UKL. ZNAK	PŘÍLOHY	POČET LISTŮ
SK. ZN./LH.	C. J.	
	540/829426/22	

Vaše značka:

Ze dne:

Čj.:

SLE/50788/22/MA/Blo

Sp. zn.:

Vyřizuje:

Telefon:

Fax:

E-mail:

Datum:

12.12.2022

Magistrát města Ostravy

majetkový odbor

Prokešovo nám. č. 8

729 30 Ostrava

## Prodej nemovité věci v katastrálním území Slezská Ostrava, obec Ostrava

Na základě žádosti k prodeji nemovité věci v k. ú. Slezská Ostrava, obec Ostrava, Zastupitelstvo městského obvodu Slezská Ostrava na svém 2. zasedání dne 08.12.2022 pod číslem usnesení 0018/ZMOB-Sle/2226/2, rozhodlo, že:

### 1. vydává

#### souhlas

k záměru města prodat

část pozemku parc. č. 2897/1, ostatní plocha, neplodná půda, v k. ú. Slezská Ostrava, obec Ostrava, o výměře 2 448 m<sup>2</sup>, vymezenou geometrickým plánem č. 4725-261/2022 ze dne 12.10.2022 a označenou v něm jako:

- pozemek parc. č. 2897/62, ostatní plocha, neplodná půda, v k. ú. Slezská Ostrava, obec Ostrava, o výměře 122 m<sup>2</sup>,

dle důvodové zprávy a příloh předloženého materiálu.

#### Důvodová zpráva:

*Pozemek přiléhá k ulici Kramolišova.*

*Žadatel, [redacted] má zájem o část pozemku za účelem zahrady.*

*Žádost je k nahlédnutí na odboru majetkovém.*

*Z odborného vyjádření MAPPÁ vyplývá, že nemá k prodeji části nemovité věci výhrady.*

*Komise doporučila radě souhlasit se záměrem prodeje části pozemku parc. č. 2897/1 v k. ú. Slezská Ostrava, obec Ostrava, která je vymezena geometrickým plánem č. 4725-261/2022 ze dne 12.10.2022 a označena v něm nově jako pozemek parc. č. 2897/62.*

O tomto návrhu usnesení je zastupitelstvo městského obvodu oprávněno rozhodnout dle čl. 7 odst. 3 písm. b) a čl. 7 odst. 4 OZV statutárního města Ostravy č. 10/2022, Statut města Ostravy.

Žádáme o projednání záměru prodeje v zastupitelstvu města.

S přáním hezkého dne

„elektronicky podepsáno“

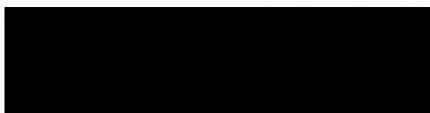

**Přílohy:**

- usnesení
- žádost
- geometrický plán
- vyjádření k sítím
- vyjádření MAPP
- nájemní smlouva



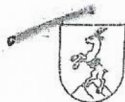

## Žádost o prodej pozemku / části pozemku

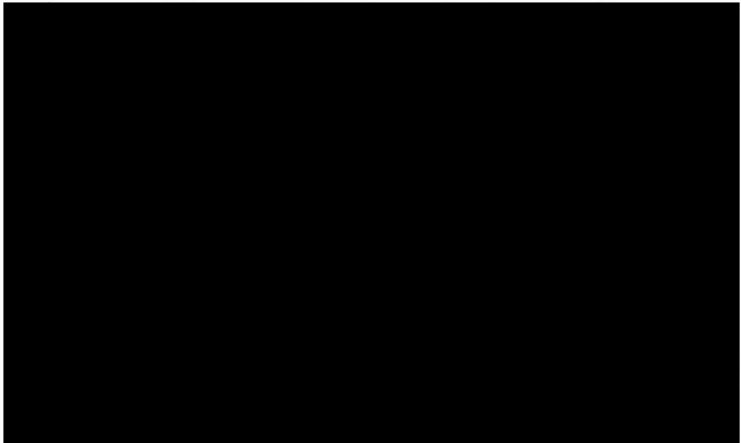
katastrální území	<i>Slezská Ostrava</i>
pozemek p.č./p.č.st.	<i>2897/62 (původní 2897/1)</i>
výměra pozemku (m <sup>2</sup> )	
požadovaná výměra pozemku (m <sup>2</sup> )	
druh a způsob využití pozemku dle KN	<i>obstovni' zlocha, neproduci' zude</i>
důvod / účel prodeje	<i>zahradu</i>
<b>identifikace žadatele:</b> <u>fyzická osoba (FO)</u> - jméno, příjmení - bydliště - datum narození - rodné číslo * <u>nepovinné informace pro (FO)</u> - tel. číslo - e-mail <u>právnícká osoba (PO)</u> - název - sídlo - IČO - DIČ - zástupce - tel. číslo - e-mail	

\*Nepovinné informace pro fyzickou osobu slouží k urychlení komunikace při vyřizování žádosti, ale nejsou pro vyřízení žádosti nezbytné.

Pouze pro fyzickou osobu: Informace o zpracování mých osobních údajů ve smyslu Nařízení Evropského parlamentu a Rady (EU) 2016/679 (GDPR) mi budou sděleny osobně v úředních hodinách Úřadu městského obvodu Slezská Ostrava, kancelář č. 411, tel.  referentka agendy majetkové správy, a naleznu je také na internetových stránkách městského obvodu Slezská Ostrava <https://slezska.ostrava.cz/cs/obcan/ochra>

Žadatel bere na vědomí, že jeho žádost je v řízení a bude vyřízena podle postupu, který je k dispozici na adrese [www.slezska.cz](http://www.slezska.cz) v sekci odbory (u odboru majetkového).

Datum: *17. 8. 2022*

*Malinská*

podpis (razítko)



č.č. 2892/1

[REDACTED]

a souhlasí s prodejem části pronajatého  
pozemku  
dle GP

[REDACTED]