

KATASTRÁLNÍ MAPA

- KATASTRÁLNÍ ÚZEMÍ
- VNITŘNÍ KRESBA PARCEL
- HRANICE PARCEL

MAPOVÉ POPISKY

- NÁZVY KATASTRŮ
- ČÍSLA PARCEL
- NÁZVY ULIC

PARCELY - MAJETKOVÉ POMĚRY

- NEZAPSÁNO NA LV/NENALEZENO V DATABÁZI NEZAPSÁNO NA LV/NENALEZENO V DATABÁZI
- ŘÍMSKOKATOLICKÁ CÍRKEV ŘÍMSKOKATOLICKÁ CÍRKEV
- VEOLIA ČESKÁ REPUBLIKA A.S. VEOLIA ČESKÁ REPUBLIKA A.S.

- BORSODCHEM MCHZ, S.R.O. BORSODCHEM MCHZ, S.R.O.
- OKK KOKSOVNY, A.S. OKK KOKSOVNY, A.S.
- ČESKÉ DRÁHY, A.S. ČESKÉ DRÁHY, A.S.
- ASENTAL LAND, S.R.O. ASENTAL LAND, S.R.O.
- VÍTKOVICE MACHINERY GROUP VÍTKOVICE MACHINERY GROUP
- LIBERTY OSTRAVA A.S. LIBERTY OSTRAVA A.S.
- DIAMO, STÁTNÍ PODNIK DIAMO, STÁTNÍ PODNIK
- LESY ČESKÉ REPUBLIKY, S.P. LESY ČESKÉ REPUBLIKY, S.P.

21. 9. 2022

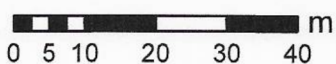

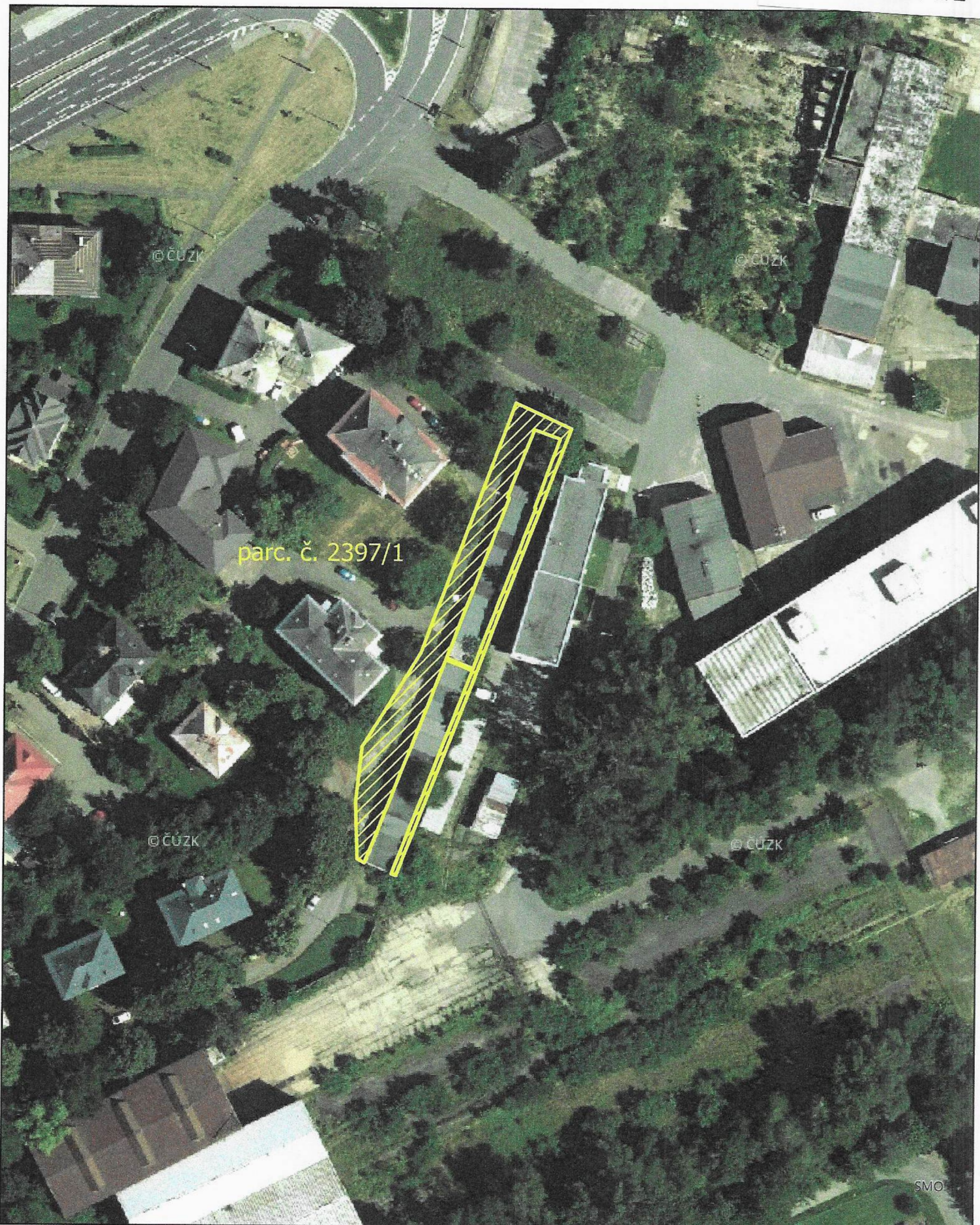

parc. č. 2397/1

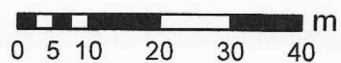



Statutární město Ostrava
městský obvod Slezská Ostrava
úřad městského obvodu

Vaše značka: SMO/233891/22/MJ/KOZ
Ze dne:
Čj.: SLE/27907/22/MA/Blo
Sp. zn.:

Vyřizuje:
Telefon:
Fax:
E-mail:

Datum: 28.06.2022

Stanovisko

na základě Vaší žádosti o stanovisko k výkupu, nemovité věci v k. ú. Slezská Ostrava, obec Ostrava, a to pozemku parc. č. 2397/1, dle nabídky společnosti Asental Land, s.r.o., IČO: 277 69 143, Rada městského obvodu Slezská Ostrava dne 21.06.2022 pod číslem usnesení 5020/RMOB-Sle/1822/116

vydala kladné stanovisko k nabytí

pozemku parc. č. 2397/1, ostatní plocha, neplodná půda, v k. ú. Slezská Ostrava, obec Ostrava, o výměře 786 m²,

dle důvodové zprávy a přílohy předloženého materiálu.

Důvodová zpráva:

Předmětný pozemek se nachází blízko ulice Kmetská.

Statutární město Ostrava obdrželo nabídku společnosti Asental Land, s.r.o., IČO: 277 69 143, na odkup předmětného pozemku, když předmětný pozemek z větší části obklopují pozemky ve vlastnictví statutárního města Ostravy, svěřené městskému obvodu Slezská Ostrava.

Nabídka je k nahlédnutí na odboru majetkovém.

Komise doporučila radě kladné stanovisko k nabytí pozemku parc. č. 2397/1, k. ú. Slezská Ostrava, obec Ostrava, kterým dojde ke scelení pozemků v této lokalitě. Prodejem pozemků třetí osobě by mohlo dojít k omezení výkonu vlastnických práv u staveb garáží, které jsou ve vlastnictví fyzických osob. Také prodej pozemků před garážemi vlastníkům těchto garáží není vhodné řešení, když navazující pozemek pod garáží je ve vlastnictví města, svěřený městskému obvodu.

Komise doporučuje požádat město o výkup pozemku, protože s nabytím pozemku očekáváme další náklady, jelikož pozemek je ve svahu a na pozemku se nacházejí betonové zidky ve špatném technickém stavu.

Dle čl. 37 odst. 2 OZV statutárního města Ostrava č. 14/2013, Statut města Ostravy, ve znění pozdějších změn a doplňků, požádá-li orgán města některý z orgánů městského obvodu o vyjádření souhlasu či nesouhlasu nebo o stanovisko k určité záležitosti týkající se městského obvodu a spadající do samostatné působnosti města, je tento orgán městského obvodu povinen bez zbytečného odkladu souhlas, či nesouhlas vyjádřit nebo stanovisko zaujmout.

S přáním hezkého dne

„elektronicky podepsáno“

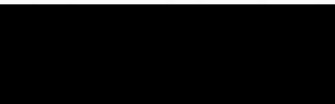

Přílohy:
- usnesení



Magistrát města Ostravy

majetkový odbor
Prokešovo nám. č. 8
729 30 Ostrava

21-04-2022

PŘÍLOHA č. 1/4

PODATELNA!!!

SMO/222477/22



smoves83238765

Statutární město Ostrava
Prokešovo náměstí 1803/8
702 00 Ostrava-Moravská Ostrava

Ostrava, 20. 4. 2022
AL/ 84 /2022

Statutární město Ostrava
Magistrát - odbor majetkové

ZPRACOV.	PROJEKT	STAVBA
21-04-2022		
STAVBA	PŘÍLOHY	
	/	/
ZPR. LH.	Č. J.	
SMO/222477/22/17		

Pozemek k prodeji

Dovolujeme si Vás informovat o možnosti prodeje pozemku, který sousedí s pozemkem ve Vašem vlastnictví.

- pozemek parc. č. 2397/1, ostatní plocha o výměře 786 m²

v katastrálním území Slezská Ostrava

Pro další informace a dotazy k možnosti koupě, převodu nebo pro sjednání schůzky kontaktujte

Vaše vyjádření nám prosím zašlete nejpozději do 13. 5. 2022.

ASENTAL

LAND
Asental Land, s.r.o.
Gregorova 2582/3
702 00 Ostrava - Moravská Ostrava
IČ: 27769143 DIČ: CZ27769143

Shora uvedené je pouze sdělením výchozích podmínek pro zahájení jednání o uzavření smlouvy, není návrhem na uzavření smlouvy ve smyslu ustanovení § 1731 zákona č. 89/2012 Sb., občanský zákoník (dále jen „NOZ“), ani přijetím nabídky ve smyslu ustanovení § 1740 NOZ. Smlouvu nelze uzavřít prostým přijetím podmínek obsažených v tomto sdělení.

Společnost si vyhrazuje právo smlouvu neuzavřít, a to v kterékoli fázi jednání, zejména pokud nebudou získána potřebná interní schválení v rámci společnosti.

Asental Land, s.r.o.
Gregorova 2582/3, 702 00 Ostrava - Moravská Ostrava
Tel.: +420 596 262 222, info@asental.eu

Vedená u Krajského soudu v Ostravě, oddíl C, vložka 29249
IČ: 27769143, DIČ: CZ27769143

www.asental.eu