

VÝKAZ DOSAVADNÍHO A NOVÉHO STAVU ÚDAJŮ KATASTRU NEMOVITOSTÍ														
Dosavadní stav				Nový stav										
Označení pozemku parc. číslem	Výměra parcely		Druh pozemku Způsob využití	Označení pozemku parc. číslem	Výměra parcely		Druh pozemku Způsob využití	Typ stavby Způsob využití	Zpús. určení výměr	Porovnání se stavem evidence právních vztahů				
	ha	m ²			ha	m ²				Díl přechází z pozemku označeného v katastru nemovitostí	Číslo listu vlastnictví	Výměra dílu		Označení dílu
											ha	m ²		
1972/1	15	56	lesní poz	1972/1	12	75	lesní poz		0	1972/1	1063	12	75	
				1972/4	2	81	lesní poz		0	1972/1	1063	2	81	
	15	56			15	56								

Seznam souřadnic (S-JTSK)
Číslo bodu Souřadnice pro zápis do KN

	Y	X	Kód kv.	Poznámka
1343-192	459663.26	1131634.63	3	plast.mezník
1343-193	459687.71	1131645.16	3	plast.mezník
1	459685.62	1131633.82	3	plast.mezník
2	459682.39	1131642.87	3	plast.mezník

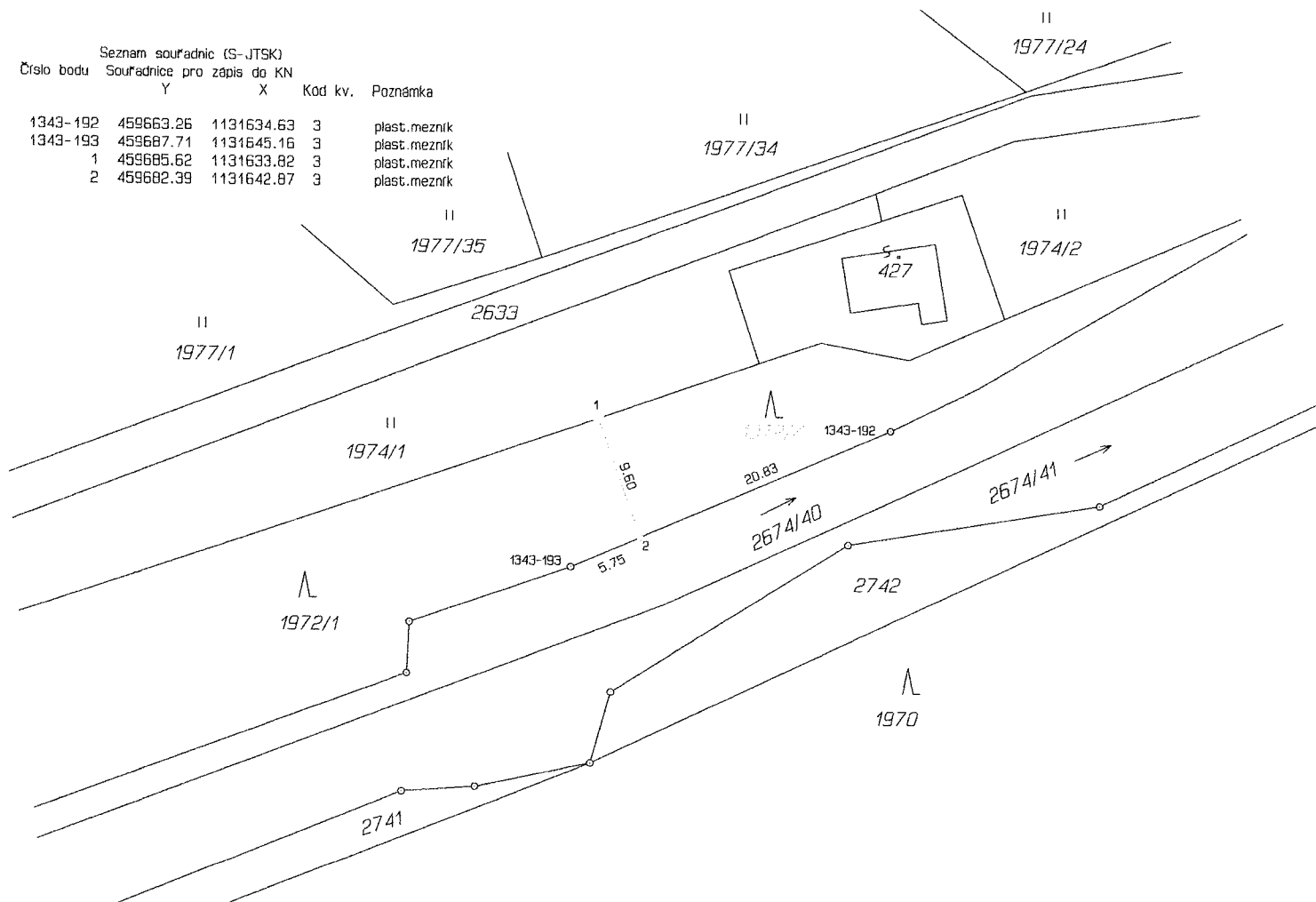

GEOMETRICKÝ PLÁN pro rozdělení pozemku	Geometrický plán ověřil autorizovaný zeměměřický inženýr:		Stejnopis ověřil autorizovaný zeměměřický inženýr:	
	Jméno, příjmení:	[REDACTED]	Jméno, příjmení:	[REDACTED]
	Číslo položky rejstříku autorizovaných zeměměřických inženýrů:	109	Číslo položky rejstříku autorizovaných zeměměřických inženýrů:	109
	Dne: 6. prosince 2024	Číslo: 468/2024	Dne: 6. 12. 2024	Číslo: 468/2024
Náležitosti a přesnosti odpovídá právním předpisům.		Tento stejnopis odpovídá geometrickému plánu v elektronické podobě uloženému v dokumentaci katastrálního úřadu.		
Vyhotovitel: GEOPOINT Frýdlant s.r.o., Nádražní 481, 739 11 Frýdlant n.O., IČO: 26819619	Katastrální úřad souhlasí s číslováním parcel.		Ověření stejnopisu geometrického plánu v listinné podobě.	
Číslo plánu: 2822-23/2024	Bc. Veronika Veličková KÚ pro Moravskoslezský kraj KP Frýdek-Místek PGP 2842/2024-802 2024.12.06 14:35:46 +01'00'		[REDACTED]	
Okres: Frýdek-Místek				
Obec: Krásná				
Kat. území: Krásná pod Lysou Horou				
Mapový list: Frýdlant nad Ostravicí 3-5/33				
Dosavadním vlastníkům pozemků byla poskytnuta možnost seznámit se v terénu s průběhem navrhovaných nových hranic, které byly označeny předepsaným způsobem.				