

VÝKAZ DOSAVADNÍHO A NOVÉHO STAVU ÚDAJŮ KATASTRU NEMOVITOSTÍ														
Dosavadní stav				Nový stav										
Označení pozemku parc. číslem	Výměra parcely		Druh pozemku Způsob využití	Označení pozemku parc. číslem	Výměra parcely		Druh pozemku Způsob využití	Typ stavby Způsob využití	Zpús. určení výměr	Porovnání se stavem evidence právních vztahů				
	ha	m ²			ha	m ²				Díl přechází z pozemku označeného v katastru nemovitostí	Číslo listu vlastnictví	Výměra dílu		Označení dílu
										katastru nemovitostí	dřívější poz. evidenci	ha	m ²	
5389		61	zast. pl.	5389		89	zast. pl.	č.p.1515 rod.úm.	2	5389	5666		61	celá a
										5390	5666		28	
													89	
5390		4	zahradá	5390/3	3	76	zahradá		2	5390	5666	3	76	
				5390/4		14	zahradá		2	5390	5666		14	
5440	*1)	12	ostat. pl. ostat.komunikace	5440/1	12	64	ostat. pl. ostat.komunikace		2	5440	3195	12	64	
				5440/2		28	ostat. pl. jiná plocha		2	5440	3195		27	b
										5441	3195		1	c
													28	
5441		8	ostat. pl. ostat.komunikace	5441/3	8	70	ostat. pl. ostat.komunikace		0	5441	3195	8	70	
				5441/4		1	zast. pl.	č.p.1515 rod.úm.	2	5440	3195		0,36	d
										5441	3195		0,35	e
													0	
		26	42			26	42							

*1) Rozdíl -1 m2 vzniklý zaokrouhlením výměr (bod 14.6 přílohy katastrální vyhlášky) u dosavadní parcely č.5440

Výkaz údajů o bonitovaných půdně ekologických jednotkách (BPEJ) k parcelám nového stavu

Parcelní číslo podle		Kód BPEJ	Výměra		BPEJ na dílu parcely	Parcelní číslo podle		Kód BPEJ	Výměra		BPEJ na dílu parcely
katastru nemovitostí	zjednodušené evidence		ha	m ²		katastru nemovitostí	zjednodušené evidence		ha	m ²	
5390/3		64310	3	76		5390/4		64310		14	

GEOMETRICKÝ PLÁN pro rozdělení pozemku, změnu obvodu budovy	Geometrický plán ověřil úředně oprávněný zeměměřický inženýr:		Stejnopis ověřil úředně oprávněný zeměměřický inženýr:	
	Jméno, příjmení:		Jméno, příjmení:	
	Číslo položky seznamu úředně oprávněných zeměměřických inženýrů:	1863/99	Číslo položky seznamu úředně oprávněných zeměměřických inženýrů:	
	Dne: 27. května 2024	Číslo: 96/2024	Dne:	Číslo:
Nálezitostmi a přesností odpovídá právním předpisům.	Katastrální úřad souhlasí s očíslováním parcel.		Tento stejnopis odpovídá geometrickému plánu v elektronické podobě uloženému v dokumentaci katastrálního úřadu.	
Vyhotovitel:  Geodak	Ověření stejnopisu geometrického plánu v listinné podobě.			
Číslo plánu: 4996-082/2024				
Okres: Ostrava-město				
Obec: Ostrava				
Kat. území: Slezská Ostrava				
Mapový list: Ostrava 6-0/13				
Dosavadním vlastníkům pozemků byla poskytnuta možnost seznámit se v terénu s průběhem navrhovaných nových hranic, které byly označeny předepsaným způsobem: zdmi, sl.plotu				

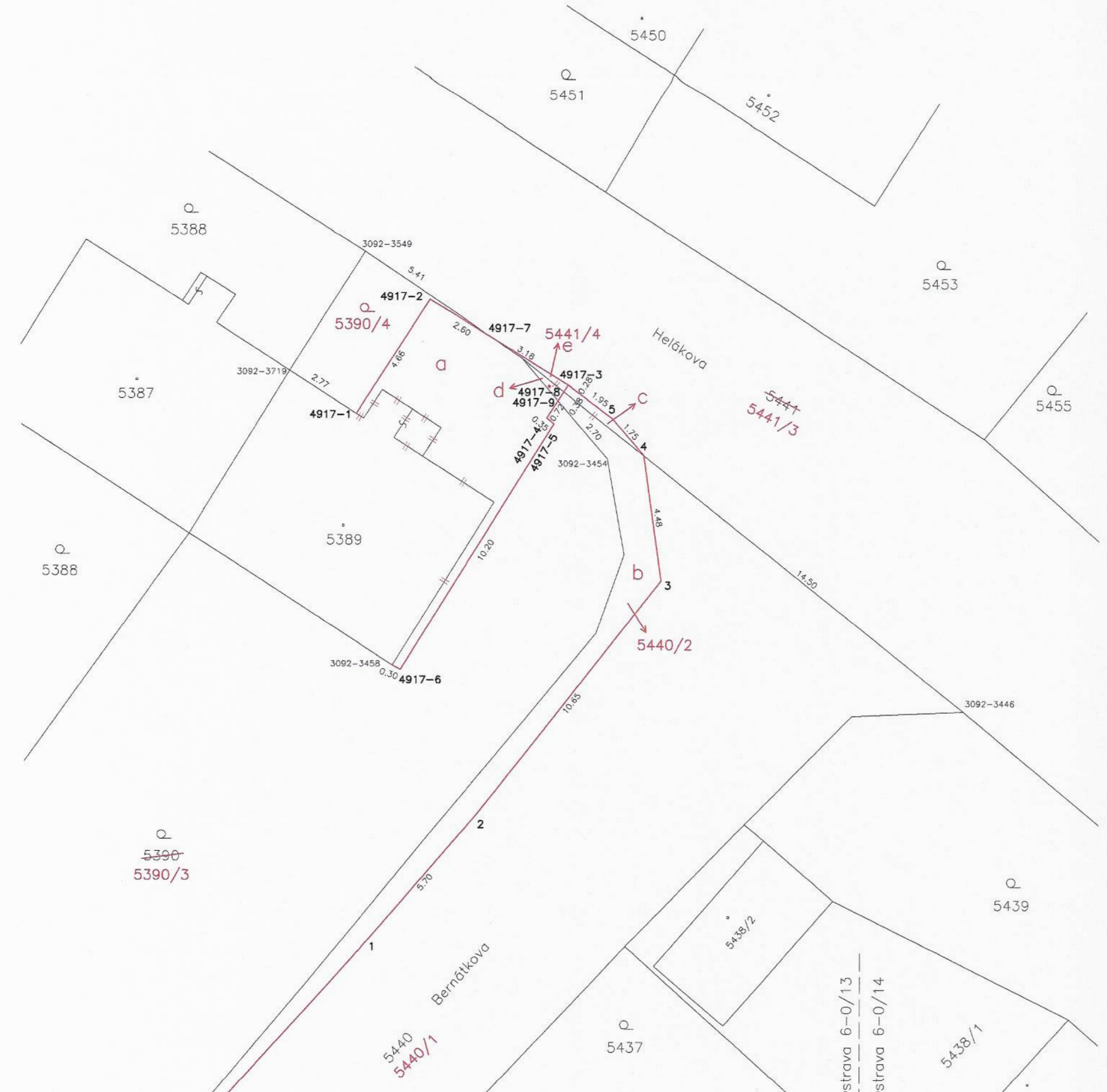

Seznam souřadnic (S-JTSK)

Číslo bodu	Souřadnice pro zápis do KN		Kód kv.	Poznámka
	Y	X		
3092-3446	466871.35	1100816.02	4	sl.pl.
3092-3454	466883.97	1100807.09	4	doč.-barva
3092-3458	466891.55	1100814.39	4	budova
3092-3467	466904.81	1100837.96	4	sl.plotu
3092-3549	466892.53	1100799.75	4	sl.plotu
3092-3719	466895.20	1100803.97	4	budova
4917-1	466892.85	1100805.49	4	budova
4917-2	466890.25	1100801.47	3	budova
4917-3	466885.36	1100804.49	3	budova
4917-4	466886.12	1100805.64	3	budova
4917-5	466885.86	1100805.86	3	budova
4917-6	466891.28	1100814.55	3	budova
4917-7	466888.06	1100802.82	4	budova
4917-8	466885.51	1100804.72	4	budova
4917-9	466885.72	1100805.04	4	budova
1	466892.39	1100824.07	3	sl.plotu
2	466888.65	1100819.78	3	sl.plotu
3	466882.06	1100811.41	3	sl.plotu
4	466882.68	1100806.98	4	sl.plotu
5	466883.81	1100805.66	3	sl.plotu

K.Ú. SLEZSKÁ OSTRAVA, OBEC OSTRAVA

PŘÍLOHA č. 1.3

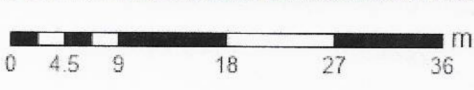

© Statutární město Ostrava, 2024

OSTRAVA!!!

29. 7. 2024

PŘÍLOHA č. 1.4

Statutární město Ostrava

Odbor majetkový MMO

Prokešovo nám. č. 8

729 30 Ostrava

Ostrava 6. 5. 2024

Žádost o koupi části pozemků v k.ú. Slezská Ostrava, obec Ostrava

Vážení,

jako vlastník nemovitých věcí v k.ú. Slezská Ostrava, obec Ostrava, a to pozemku parc.č. 5390 a parc.č. 5389, jehož součástí je rodinný dům, se na Vás touto cestou obracím s žádostí o koupi:

- části pozemku parc.č. 5440 (výměra cca 28 m²),
- části pozemku parc.č. 5441 (výměra cca 1,2 m²),

na kterých se nachází část hospodářské budovy a část rodinného domu, jež jsou v mém vlastnictví. Tyto části pozemků jsou rovněž oploceny (byly již v době koupě).

Výše uvedené nemovité věci jsou odkoupil v polovině roku 2023 od Heimstaden, s.r.o.

K žádosti přikládám geodetické zaměření.

Předem děkuji za kladné vyřízení mé žádosti. S pozdravem

Příloha: dle textu

Kontakt: