

P.P.Č. 90/1, K.Ú. MICHÁLKOVICE, OBEC OSTRAVA

Příloha č. 1.1

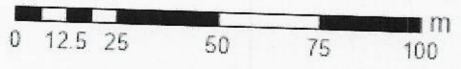
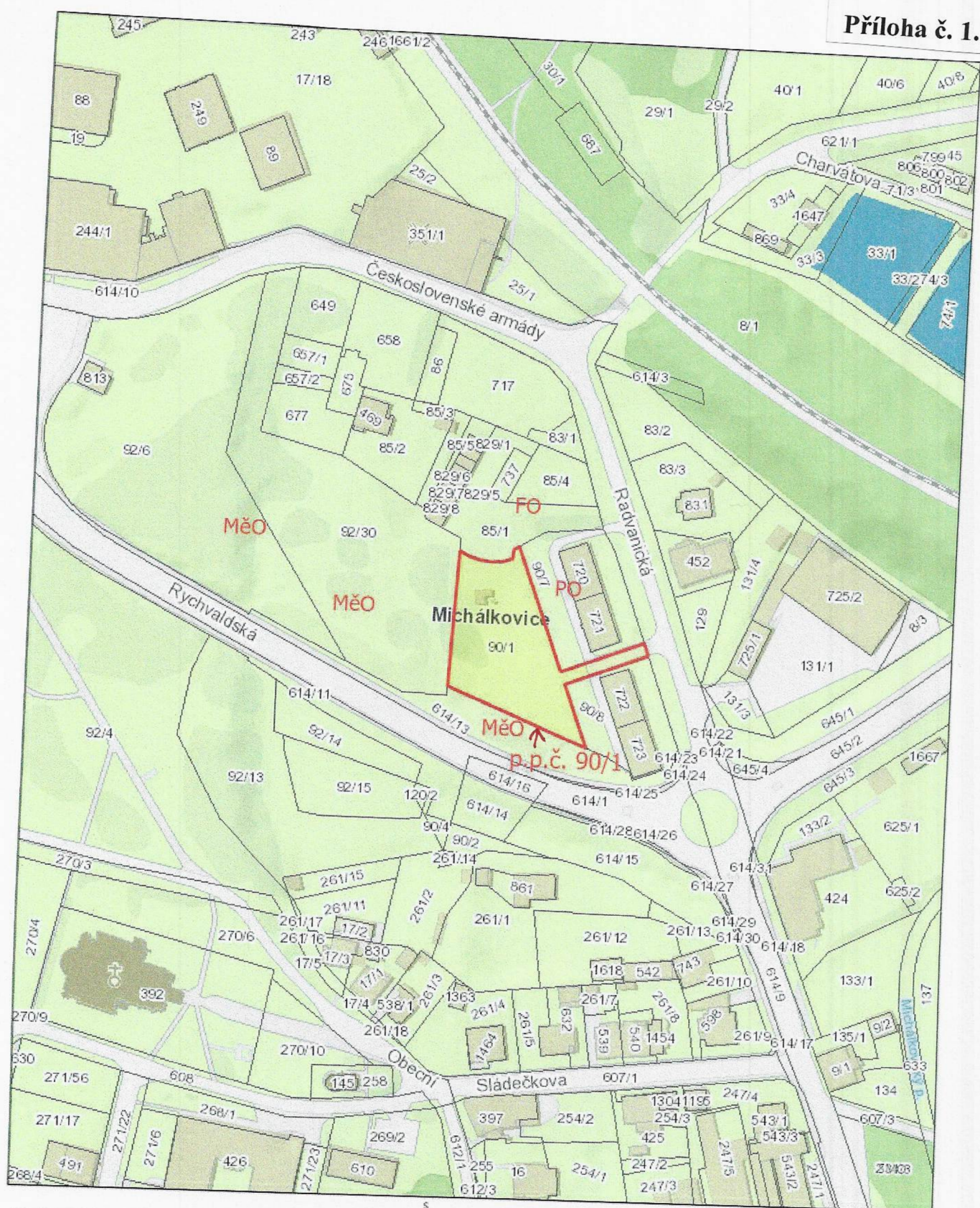

© Statutární město Ostrava, 2024

**OSTRAVA!!!**



P.P.Č. 90/1, K.Ú. MICHÁLKOVICE, OBEC OSTRAVA

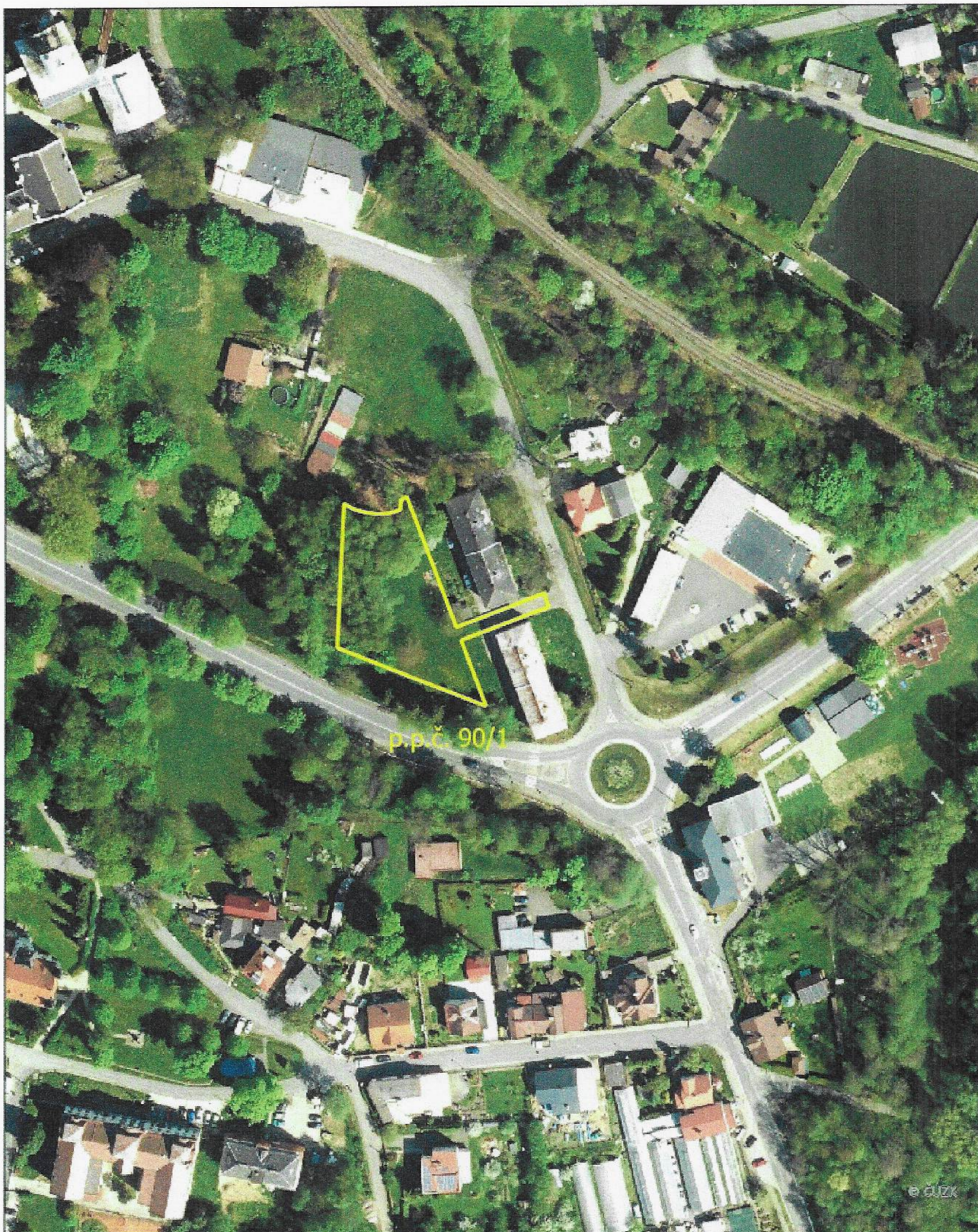

e GJZK

24. 1. 2024

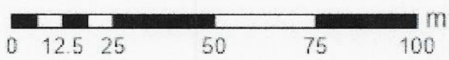

© Statutární město Ostrava, 2024

**OSTRAVA!!!**











**Statutární město Ostrava**  
městský obvod Michálkovice  
úřad městského obvodu

Vaše značka:

Ze dne:

Č. j.:

MICH/0014/24/Mal

Sp. zn.:

S-MICH/4576/23

Vyřizuje:

Telefon:

Fax:

E-mail:

Datum:

2024-01-03

Magistrát města Ostravy  
odbor majetkový  
Prokešovo nám. 8  
729 30 Ostrava

### Žádost

Statutární město Ostrava, městský obvod Michálkovice, Československé armády 325/106, 715 00 Ostrava schválilo na 7. zasedání zastupitelstva městského obvodu dne 14.12.2023, kladné stanovisko k odkupu nemovité věci, a to pozemku parc. č. 90/1 v k. ú. Michálkovice, obec Ostrava a zároveň schválilo kladné stanovisko ke svěřeni nemovité věci, a to pozemku parc. č. 90/1, v k. ú. Michálkovice, obec Ostrava, do správy městského obvodu Michálkovice za předpokladu, že statutární město k nim nabyde vlastnické právo.

Tímto žádáme orgány města o projednání odkupu pozemku parc. č. 90/1, v k. ú. Michálkovice, obec Ostrava, od společnosti Asental land, s.r.o., IČ 27769143, se sídlem Gregorova 2582/3, 702 00 Ostrava.

Pozemek parc. č. 90/1 má možnost jakéhokoliv využití, zejména je vhodný pro budoucí výstavbu nájemního bydlení, také spojení pozemku parc. č. 90/1 s pozemkem parc. č. 92/30 bude tvořit funkční celek.

„otisk razítka“

starosta

-elektronicky podepsáno-

### Příloha:

Usnesení 0065/ZMOB-Mich/2226/7

Důvodová zpráva

Výpis z KN

Mapa – situační zakres

Mapa – Územní plán Ostravy

Mapa - inženýrské sítě

Fotografie