

16. 4. 2024

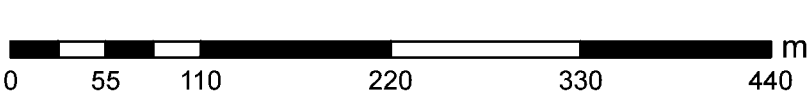

© Statutární město Ostrava, 2024

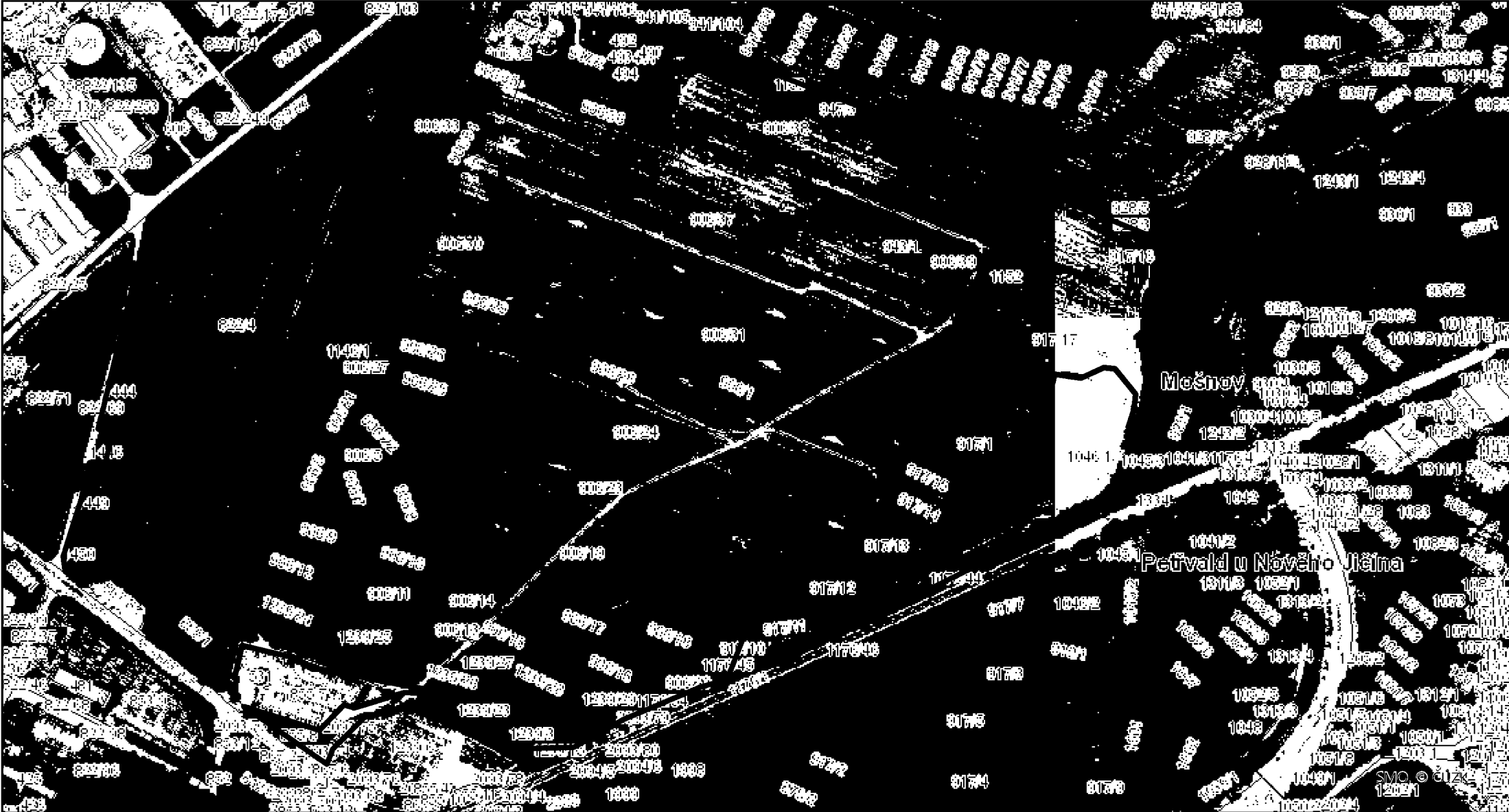



16. 4. 2024

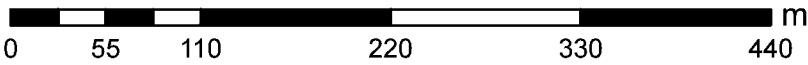

© Statutární město Ostrava, 2024



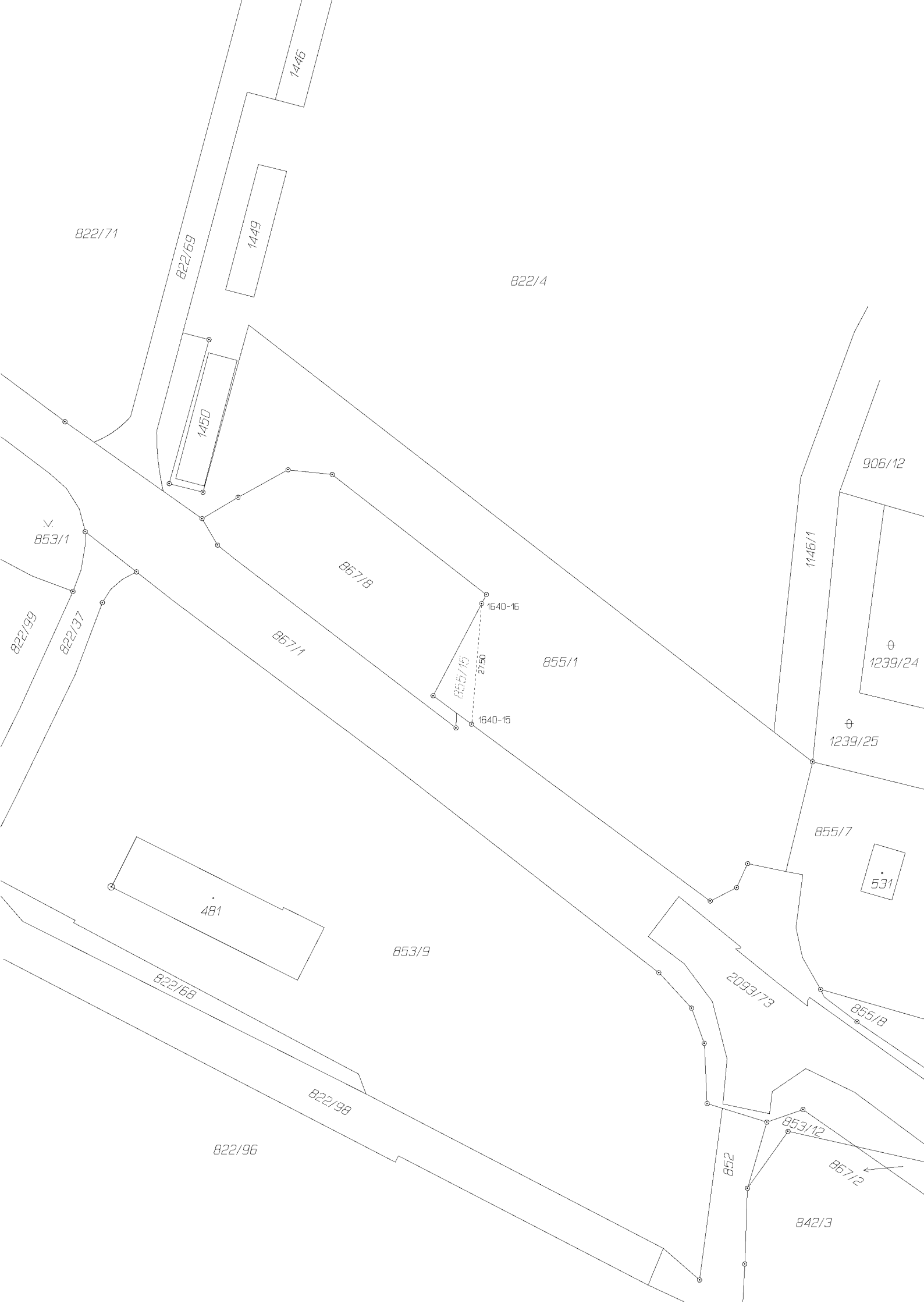

VÝKAZ DOSAVADNÍHO A NOVÉHO STAVU ÚDAJŮ KATASTRU NEMOVITOSTÍ														
Dosavadní stav					Nový stav									
Označení pozemku parc. číslem	Vyměra parcely		Druh pozemku	Označení pozemku parc. číslem	Vyměra parcely		Druh pozemku	Typ stavby	Způsob využití	Způsob využití	Porovnání se stavem evidence právních vztahů			
	ha	m ²	Způsob využití		ha	m ²	Způsob využití	Způsob využití	Způsob využití	Díl přechází z pozemku označeného v katastru nemovitostí	Číslo listu vlastnictví	Vyměra dílu		Označení dílu
											ha	m ²		
855/1	51	40	ostat. pl. manipulační pl.	855/1	50	12	ostat. pl. manipulační pl.		0	855/1	493	50	12	
				855/15	1	28	ostat. pl. manipulační pl.		2	855/1	493	1	28	
	51	40			51	40								

Seznam souřadnic (S-JTSK)					
Číslo bodu	Souřadnice pro zápis do KN		Kód kv.	Poznámka	
	Y	X			
1640-15	483262.75	1116268.41	3	znak z plástu	
1640-16	483260.47	1116240.98	3	znak z plástu	

GEOMETRICKÝ PLÁN pro rozdělení pozemku		Geometrický plán overil úředně oprávněný zeměměřický inženýr:	Stejnopis overil úředně oprávněný zeměměřický inženýr:
		Jméno, příjmení: [REDACTED]	Jméno, příjmení:
		Číslo položky seznamu úředně oprávněných zeměměřických inženýrů: 1755/98	Číslo položky seznamu úředně oprávněných zeměměřických inženýrů:
		Dne: 15. dubna 2024 Číslo: 103/2024	Dne: Číslo:
		Naležitostmi a přesností odpovídá právním předpisům.	Tento stejnopis odpovídá geometrickému plánu v elektronické podobě uloženému v dokumentaci katastrálního úřadu.
Vyhotovitel: RSM GEODATA s.r.o. Vřtkovická 3276/2a, Ostrava IČ 27794962		Katastrální úřad souhlasí s číslováním parcel.	
Číslo plánu: 1963-76a/2024		Ověření stejnopisu geometrického plánu v listinné podobě.	
Okres: Nový Jičín			
Obec: Mošnov			
Kat. území: Mošnov			
Mapový list: Bílovec 3-B/21			
Dosavadním vlastníkům pozemků byla poskytnuta možnost seznámit se v terénu s průběhem navrhovaných nových hranic, které byly označeny předepsaným způsobem: viz seznam souřadnic			

VÝKAZ DOSAVADNÍHO A NOVÉHO STAVU ÚDAJŮ KATASTRU NEMOVITOSTÍ

Dosavadní stav				Nový stav													
Označení pozemku parc. číslem	Výměra parcely			Druh pozemku Způsob využití	Označení pozemku parc. číslem	Výměra parcely			Druh pozemku Způsob využití	Typ stavby Způsob využití	Způsob určení výměry	Porovnání se stavem evidence právních vztahů					
	ha	m ²				ha	m ²					Číslo listu vlastnictví	Výměra dílu		Označení dílu	Díl přechází z pozemku označeného v	
		katastru nemovitostí	dřívejší poz. evidenci				ha	m ²									
822/4	7	10	19	ostat. pl. jiná plocha	822/4	7	06	38	ostat. pl. jiná plocha		0	822/4	493	7	06	38	
					822/260			57	ostat. pl. jiná plocha		2	822/4	493		57		
					822/261		3	24	ostat. pl. jiná plocha		2	822/4	493		3	24	
	7	10	19			7	10	19									

Seznam souřadnic (S-JTSK)
Číslo bodu Souřadnice pro zápis do KN

	Y	X	Kód kv.	Poznámka
1476-1	483230.84	1115910.92	4	značka sprejem
1476-2	483085.72	1115792.04	4	značka sprejem
1476-3	483271.27	1115940.92	4	značka sprejem
1477-34	483013.32	1115735.60	4	značka sprejem
1477-36	482980.19	1115748.88	4	značka sprejem
1873-39	483275.22	1115963.66	4	značka sprejem
1	483272.51	1115948.08	4	nastř. hřeb
2	483252.96	1115927.33	4	znak z pl.
3	483164.35	1115856.45	4	znak z pl.
4	483010.99	1115736.54	4	znak z pl.

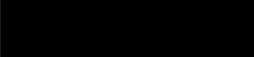
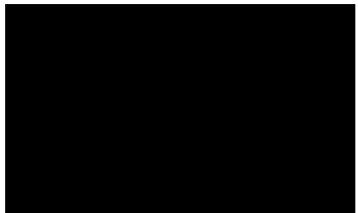
<p>GEOMETRICKÝ PLÁN pro rozdělení pozemku</p>	Geometrický plán overil úředně oprávněný zeměměřický inženýr:		Stejnopis overil úředně oprávněný zeměměřický inženýr:	
	Jméno, příjmení: 		Jméno, příjmení:	
	Číslo položky seznamu úředně oprávněných zeměměřických inženýrů: 1755/98		Číslo položky seznamu úředně oprávněných zeměměřických inženýrů:	
	Dne: 15. dubna 2024 Číslo: 104/2024		Dne: Číslo:	
	Naležitostmi a přesností odpovídá právním předpisům.		Tento stejnopis odpovídá geometrickému plánu v elektronické podobě uloženému v dokumentaci katastrálního úřadu.	
<p>Vyhotovitel: R&M GEODATA s.r.o. Vrtkovická 3276/2a, Ostrava IČ 27794962</p>	<p>Katastrální úřad souhlasí s očíslováním parcel.</p> 		<p>Overení stejnopisu geometrického plánu v listinné podobě.</p>	
Číslo plánu: 1963-76b/2024				
Okres: Nový Jičín				
Obec: Mašnov				
Kat. území: Mašnov				
Mapový list: Bílovec 3-7/43, 3-7/44				
<p>Dosavadním vlastníkům pozemků byla poskytnuta možnost seznámit se v terénu s průběhem navrhovaných nových hranic, které byly označeny předepsaným způsobem: viz seznam souřadnic</p>				



Bílovec 3-7/43
Bílovec 3-7/44

VÝKAZ DOSAVADNÍHO A NOVÉHO STAVU ÚDAJŮ KATASTRU NEMOVITOSTÍ

Dosavadní stav			Nový stav												
Označení pozemku parc. číslem	Výměra parcely		Druh pozemku Způsob využití	Označení pozemku parc. číslem	Výměra parcely		Druh pozemku Způsob využití	Typ stavby Způsob využití	Způsob určení výměr	Porovnání se stavem evidence právních vztahů					
	ha	m ²			ha	m ²				Díl přechází z pozemku označeného v		Číslo listu vlastnictví	Výměra dílu		Označení dílu
										katastru nemovitostí	dřívejší poz. evidenci		ha	m ²	
947/2	41	47	ostat. pl. jiná plocha	947/2	41	23	ostat. pl. jiná plocha		2	947/2		493	41	23	
				947/14		24	ostat. pl. jiná plocha		2	947/2		493		24	
947/3	22	89	vodní pl. tok přirozený	947/3	17	35	vodní pl. tok přirozený		0	947/3		493	17	35	
				947/12	3	12	vodní pl. tok přirozený		0	947/3		493	3	12	
				947/13	2	42	vodní pl. tok přirozený		0	947/3		493	2	42	
1153	32	46	ostat. pl. jiná plocha	1153/3	18	62	ostat. pl. jiná plocha		0	1153		493	18	62	
				1153/4	4	34	ostat. pl. jiná plocha		0	1153		493	4	34	
				1153/5	9	50	ostat. pl. jiná plocha		0	1153		493	9	50	
	96	82			96	82									

Seznam souřadnic (S-JTSK)

Číslo bodu	Souřadnice pro zápis do KN		Kód kv.	Poznámka
	Y	X		
1477-20	482827.40	1115770.59	3	sl.pl.
1477-24	482905.71	1115740.24	3	značka sprejem
1477-25	482906.60	1115750.00	3	sl.pl.
1477-28	482954.03	1115715.85	3	značka sprejem
1477-40	482844.30	1115753.71	3	značka sprejem
1477-41	482822.96	1115761.70	3	značka sprejem
1874-431	482910.57	1115729.10	8	značka sprejem
1874-438	482877.49	1115741.83	8	značka sprejem
1874-455	482825.21	1115767.97	8	značka sprejem
5	482903.15	1115741.23	3	znak z pl.
6	482901.52	1115737.09	8	znak z pl.
7	482899.98	1115733.17	8	znak z pl.
8	482826.19	1115767.57	8	znak z pl.
9	482823.72	1115761.42	3	znak z pl.

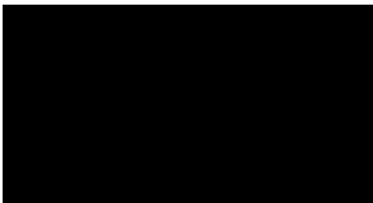
<p>GEOMETRICKÝ PLÁN pro rozdělení pozemku</p>	Geometrický plán overil úředně oprávněný zeměměřický inženýr:	Stejnopis overil úředně oprávněný zeměměřický inženýr:
	Jméno, příjmení: 	Jméno, příjmení:
	Číslo položky seznamu úředně oprávněných zeměměřických inženýrů: 1755/98	Číslo položky seznamu úředně oprávněných zeměměřických inženýrů:
	Dne: 15.4.2024 Číslo: 105/2024	Dne: Číslo:
Nálezitostmi a přesností odpovídá právním předpisům.		Tento stejnopis odpovídá geometrickému plánu v elektronické podobě uloženému v dokumentaci katastrálního úřadu.
Vyhotovitel: RSM GEODATA s.r.o. Vrtkovicá 3276/2a, Ostrava IČ 27794962	Katastrální úřad souhlasí s číslováním parcel.	Ověření stejnopisu geometrického plánu v listinné podobě.
Číslo plánu: 1963-76c/2024		
Okres: Nový Jičín		
Obec: Mošnov		
Kat. území: Mošnov		
Mapový list: Brlovec 3-7/44		
Dosavadním vlastníkům pozemků byla poskytnuta možnost seznámit se v terénu s průběhem navrhovaných nových hranic, které byly označeny předepsaným způsobem: viz seznam souřadnic		

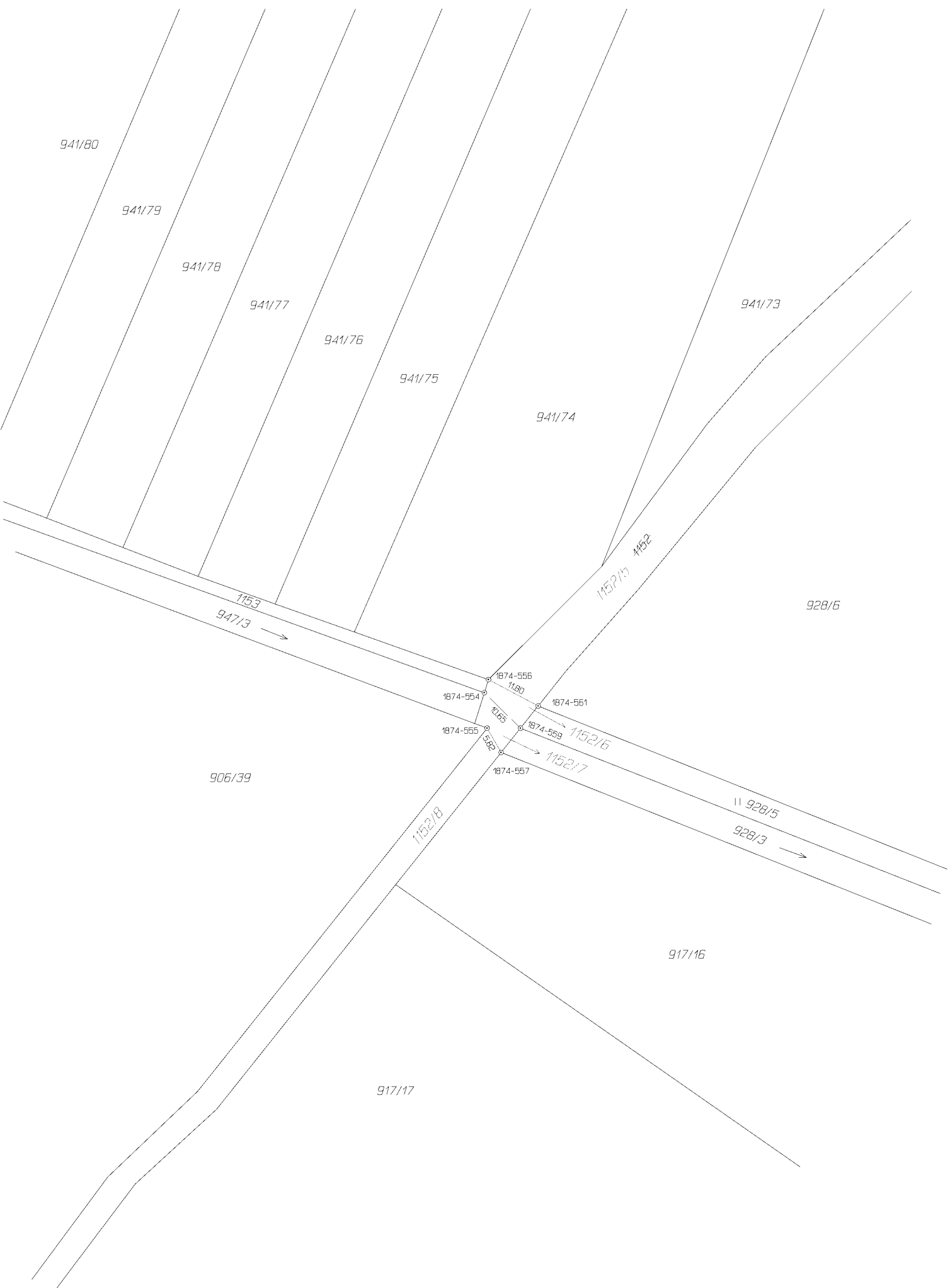

VÝKAZ DOSAVADNÍHO A NOVÉHO STAVU ÚDAJŮ KATASTRU NEMOVITOSTÍ														
Dosavadní stav			Nový stav											
Označení pozemku parc. číslem	Vyměra parcely		Druh pozemku	Označení pozemku parc. číslem	Vyměra parcely		Druh pozemku	Typ stavby	Způsob využití	Způsob určení výměr	Porovnání se stavem evidence právních vztahů			
	ha	m ²	Způsob využití		ha	m ²	Způsob využití	Způsob využití			Díl přechází z pozemku označeného v katastru nemovitostí	Číslo listu vlastnictví	Vyměra dílu	
1152	55	24	orná půda	1152/5	28	00	orná půda		0	1152	493	28	00	
				1152/6		48	orná půda		0	1152	493		48	
				1152/7		53	orná půda		0	1152	493		53	
				1152/8	26	23	orná půda		0	1152	493	26	23	
	55	24			55	24								

Výkaz údajů o bonitovaných půdně ekologických jednotkách (BPEJ) k parcelám nového stavu											
Parcelní číslo podle		Kód BPEJ	Vyměra		BPEJ na dílu parcely	Parcelní číslo podle		Kód BPEJ	Vyměra		BPEJ na dílu parcely
katastru nemovitostí	zjednodušené evidence		ha	m ²		katastru nemovitostí	zjednodušené evidence		ha	m ²	
1152/5		65600	28	00							
1152/6		65600		48							
1152/7		65600		53							
1152/8		65600	26	23							

Seznam souřadnic (S-JTSK)					
Číslo bodu	Souřadnice pro zápis do KN	Y	X	Kód kv.	Poznámka
1874-554	482492.33	1115890.98	8		znak z pl.
1874-555	482491.75	1115898.42	8		znak z pl.
1874-556	482491.47	1115888.22	8		znak z pl.
1874-557	482488.81	1115903.52	8		znak z pl.
1874-559	482484.74	1115898.42	8		znak z pl.
1874-561	482481.03	1115893.77	8		znak z pl.

GEOMETRICKÝ PLÁN pro rozdělení pozemku	Geometrický plán ověřil úředně oprávněný zeměměřický inženýr:	Stejnopis ověřil úředně oprávněný zeměměřický inženýr:
	Jméno, příjmení: [redacted]	Jméno, příjmení:
	Číslo položky seznamu úředně oprávněných zeměměřických inženýrů: 1755/98	Číslo položky seznamu úředně oprávněných zeměměřických inženýrů:
	Dne: 15. dubna 2024 Číslo: 106/2024	Dne: Číslo:
	Nálezitostmi a přesností odpovídá právním předpisům.	Tento stejnopis odpovídá geometrickému plánu v elektronické podobě uloženému v dokumentaci katastrálního úřadu.
Vyhotovitel: RSM GEODATA s.r.o. Vítkovická 3276/2a, Ostrava IČ 27794962	Katastrální úřad souhlasí s očištváním parcel.	Ověření stejnopisu geometrického plánu v listinné podobě.
Číslo plánu: 1963-76d/2024	[redacted]	
Okres: Nový Jičín		
Obec: Mošnov		
Kat. území: Mošnov		
Mapový list: Brlovec 2-7/33		
Dosavadním vlastníkům pozemků byla poskytnuta možnost seznámit se v terénu s průběhem navrhovaných nových hranic, které byly označeny předepsaným způsobem: viz seznam souřadnic		