

k.ú. Krásné Pole, obec Ostrava

**předmět
převodu**

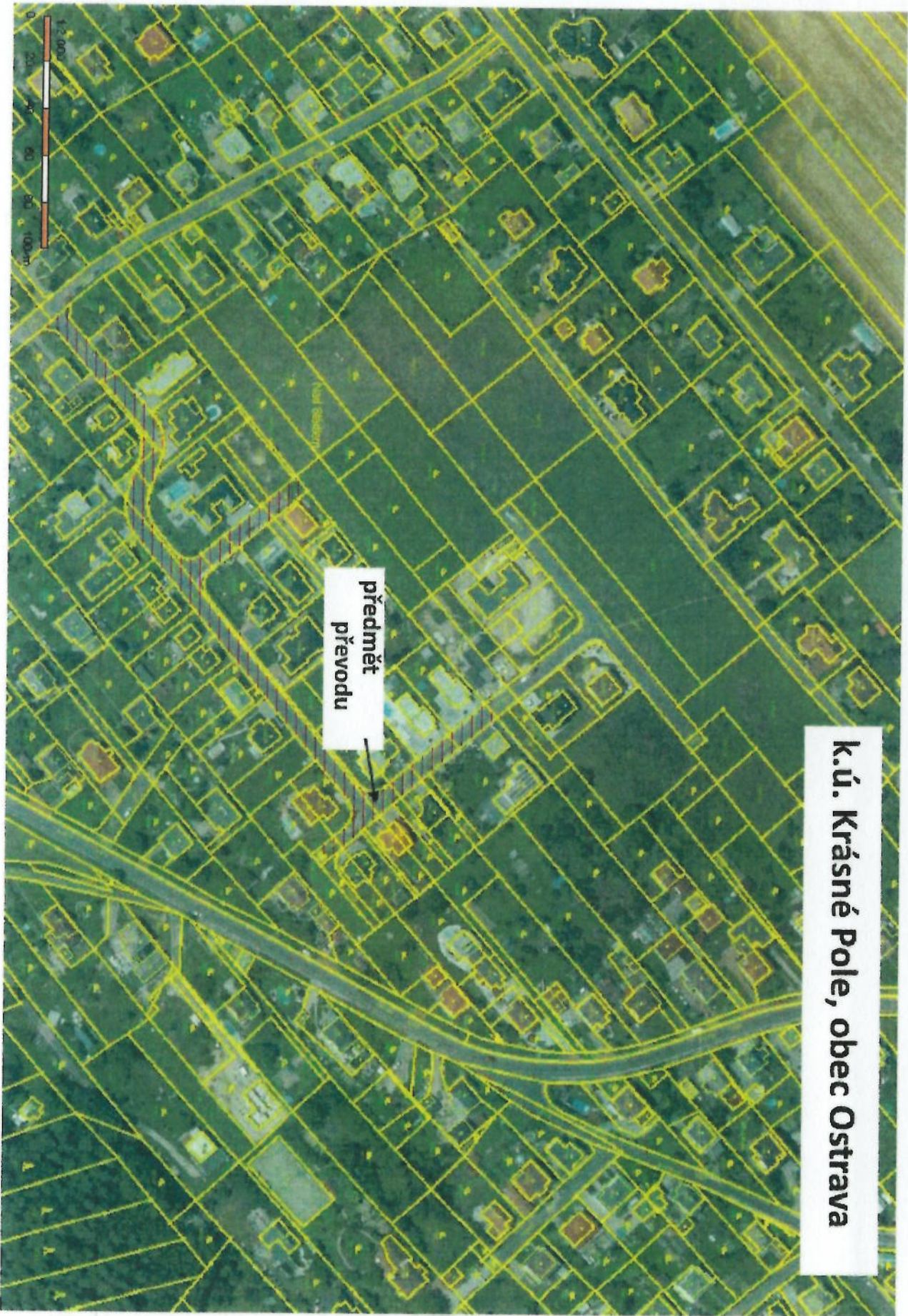

CENOVÁ MAPA

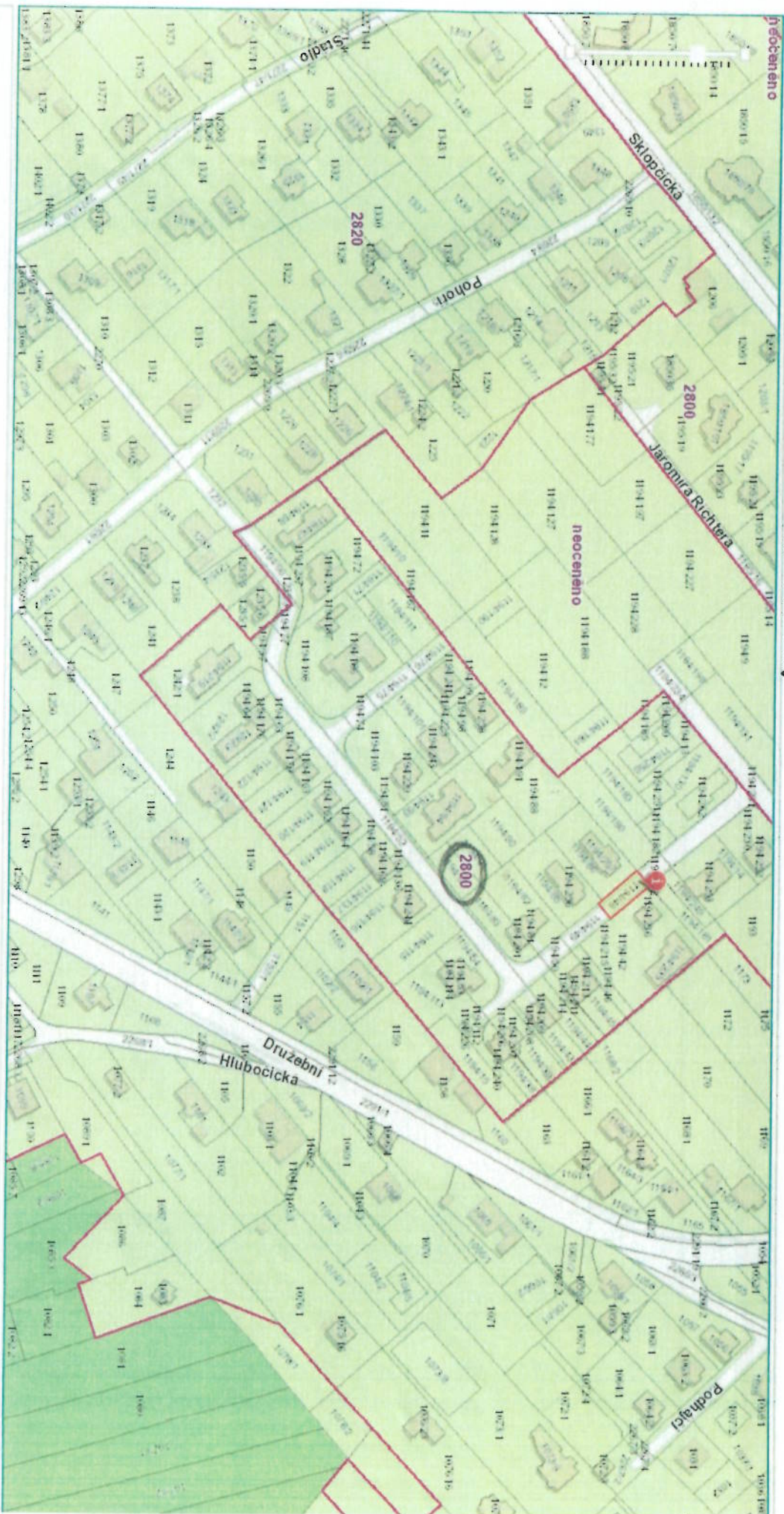

Zobrazené údaje mají informativní charakter a při zjišťování cen stavebních pozemků je nutné postupovat dle obecně závazných vyhlášení o cenové mapě stavebních pozemků, ve znění platném k datu, ke kterému se cena zjišťuje.

VÝPIS Z KATASTRU NEMOVITOSTÍ

prokazující stav evidovaný k datu 22.01.2024 08:15:02

Vytvořeno bezúplatně dálkovým přístupem pro účet: Správa majetku, č.j. 1 pro Statutární město Ostrava

Okres: CZ0806 Ostrava-město

Obec: 554821 Ostrava

Kat.území: 673722 Krásné Pole

List vlastnictví: 1844

V kat. území jsou pozemky vedeny v jedné číselné řadě

A Vlastník, jiný oprávněný	Identifikátor	Podíl
Vlastnické právo		
RD VENEL s.r.o., Slavikova 6142/18d, Pozuba, 70800 Ostrava	64087824	

B Nemovitosti

Pozemky	Parcela	Výměra [m ²]	Druh pozemku	Způsob využití	Způsob ochrany
	1194/48	169	ostatní plocha	ostatní komunikace	
	1194/49	171	ostatní plocha	ostatní komunikace	
	1194/50	92	ostatní plocha	ostatní komunikace	
	1194/51	550	ostatní plocha	ostatní komunikace	
	1194/52	1281	ostatní plocha	ostatní komunikace	
	1194/66	273	ostatní plocha	ostatní komunikace	
	1194/74	102	ostatní plocha	ostatní komunikace	
	1194/75	171	ostatní plocha	ostatní komunikace	
	1194/76	151	ostatní plocha	ostatní komunikace	
	1194/77	149	ostatní plocha	ostatní komunikace	
	1194/112	70	ostatní plocha	ostatní komunikace	
	1232	289	ostatní plocha	ostatní komunikace	
	1235/3	44	ostatní plocha	ostatní komunikace	

B1 Věcná práva sloužící ve prospěch nemovitosti v části B

Typ vztahu

o Věcné břemeno (podle listiny)

- k uložení inženýrských sítí, a to vodovodního řadu, plynovodu, kabelového vedení elektro VN, kabelového vedení elektro NN, kabelového vedení veřejného osvětlení a kabelového vedení telefonní a datové sítě a případně dalších inženýrských sítí vybudovaných nejpozději s výše uvedenými inženýrskými sítěmi
- k užívání výše uvedených a případně dalších inženýrských sítí
- k provádění údržby, oprav, úprav, případně odstranění staveb inženýrských sítí
- ke vstupu na pozemky v souvislosti s uložení, užíváním, údržbou, opravami, úpravami či odstraňováním inženýrských sítí

dle čl. II. smlouvy

Oprávnění pro

Parcela: 1194/52

Povinnost k

Parcela: 1158, Parcela: 1160

Nemovitosti jsou v územním obvodu, ve kterém vykonává státní správu katastru nemovitostí ČR

Katastrální úřad pro Moravskoslezský kraj, Katastrální pracoviště Ostrava, kód: 807,

VÝPIS Z KATASTRU NEMOVITOSTÍ

prokazující stav evidovaný k datu 22.01.2024 08:15:02

Okres: CZ0606 Ostrava-město

Obec: 554821 Ostrava

Kat.území: 673722 Krásné Pole

List vlastnictví: 1844

V kat. území jsou pozemky vedeny v jedné číselné řadě

Typ vztahu

Listina Smlouva o zřízení věcného břemene - úplatná ze dne 26.02.2007. Právní účinky vkladu práva ke dni 26.02.2007.

V-2122/2007-807

Pořadí k datu podle právní úpravy účinné v době vzniku práva

o Věcné břemeno (podle listiny)

- k uložení inženýrských sítí, a to vodovodního řádu, plynovodu, kabelového vedení elektro VN, kabelového vedení elektro NN, kabelového vedení veřejného osvětlení a kabelového vedení telefonní a datové sítě a případně dalších inženýrských sítí vybudovaných nejpozději s výše uvedenými inženýrskými sítěmi
- k užívání výše uvedených a případně dalších inženýrských sítí
- k provádění údržby, oprav, úprav, případně odstranění staveb inženýrských sítí
- ke vstupu na pozemky v souvislosti s uložení, užíváním, údržbou, opravami, úpravami či odstraňováním inženýrských sítí

dle čl. VI. smlouvy

Oprávnění pro

Parcela: 1194/52

Povinnost k

Parcela: 1194/15

Listina Smlouva o zřízení věcného břemene - úplatná ze dne 26.02.2007. Právní účinky vkladu práva ke dni 26.02.2007.

V-2123/2007-807

Pořadí k datu podle právní úpravy účinné v době vzniku práva

o Věcné břemeno (podle listiny)

- uložení inženýrských sítí, a to vodovodního řádu, plynovodu, kabelového vedení elektro VN, kabelového vedení elektro NN, kabelového vedení veřejného osvětlení a kabelového vedení telefonní a datové sítě a případně dalších inženýrských sítí vybudovaných nejpozději s výše uvedenými inženýrskými sítěmi
- užívání výše uvedených a případně dalších inženýrských sítí
- provádění údržby, oprav, úprav, případně odstranění staveb inženýrských sítí
- vstup na pozemky v souvislosti s uložení, užíváním, údržbou, opravami, úpravami či odstraňováním inženýrských sítí a ke vjezdu v případě havárií

dle čl. II. smlouvy

Oprávnění pro

Parcela: 1194/112

Povinnost k

Parcela: 1160

Listina Smlouva o zřízení věcného břemene - úplatná ze dne 21.07.2008. Právní účinky vkladu práva ke dni 30.07.2008.

V-9200/2008-807

Pořadí k datu podle právní úpravy účinné v době vzniku práva

o Věcné břemeno (podle listiny)

zřízení a užívání inženýrských sítí dle čl. III. smlouvy

Oprávnění pro

Parcela: 1194/112

Povinnost k

Parcela: 1194/240

Listina Smlouva o zřízení věcného břemene - úplatná ze dne 26.06.2014. Právní účinky zápisu k okamžiku 30.06.2014 16:52:45. Zápis proveden dne 23.07.2014.

V-10638/2014-807

Nemovitosti jsou v územním obvodu, ve kterém vykonává státní správu katastru nemovitostí ČR

katastrální úřad pro Moravskoslezský kraj, katastrální pracoviště Ostrava, kód: 807.

VÝPIS Z KATASTRŮ NEMOVITOSTÍ

prokazující stav evidovaný k datu 22.01.2024 08:15:02

Okres: CZ0806 Ostrava-město

Obec: 554821 Ostrava

Kat.území: 673722 Krásné Pole

List vlastníctví: 1844

V kat. území jsou pozemky vedeny v jedné číselné řadě

Typ vztahu

Pořadí k datu podle právní úpravy účinné v době vzniku práva

C Věcná práva zatěžující nemovitosti v části B včetně souvisejících údajů

Typ vztahu

o Věcné břemeno chůze a jízdy

Oprávnění pro

Parcela: 1194/235, Parcela: 1194/236, Parcela: 1194/42

Povinnost k

Parcela: 1194/49, Parcela: 1194/50, Parcela: 1194/51, Parcela: 1194/52, Parcela: 1194/66, Parcela: 1194/74, Parcela: 1194/75, Parcela: 1194/77, Parcela: 1232, Parcela: 1235/3

Listina Smlouva o zřízení věcného břemene - úplatná ze dne 11.10.2007. Právní účinky vkladu práva ke dni 12.10.2007.

V-11283/2007-807

Pořadí k datu podle právní úpravy účinné v době vzniku práva

o Věcné břemeno (podle listiny)

- zřízení vedení a oprav inženýrských sítí a komunikací dle čl. III. smlouvy

Oprávnění pro

Parcela: 1194/235, Parcela: 1194/236, Parcela: 1194/42

Povinnost k

Parcela: 1194/49

Listina Smlouva o zřízení věcného břemene - úplatná ze dne 11.10.2007. Právní účinky vkladu práva ke dni 12.10.2007.

V-11283/2007-807

Pořadí k datu podle právní úpravy účinné v době vzniku práva

o Věcné břemeno chůze a jízdy

Oprávnění pro

Parcela: 1194/92

Povinnost k

Parcela: 1194/50, Parcela: 1194/51, Parcela: 1194/52, Parcela: 1194/66, Parcela: 1194/74, Parcela: 1194/77, Parcela: 1232, Parcela: 1235/3

Listina Smlouva o zřízení věcného břemene - úplatná ze dne 09.01.2008. Právní účinky vkladu práva ke dni 11.01.2008.

V-366/2008-807

Pořadí k datu podle právní úpravy účinné v době vzniku práva

o Věcné břemeno (podle listiny)

- zřízení, vedení a oprav inženýrských sítí a komunikace dle článku III. smlouvy

Oprávnění pro

Parcela: 1194/92

Povinnost k

Parcela: 1194/51, Parcela: 1194/52

Listina Smlouva o zřízení věcného břemene - úplatná ze dne 09.01.2008. Právní účinky vkladu práva ke dni 11.01.2008.

V-366/2008-807

Nemovitosti jsou v územním obvodu, ve kterém vykonává státní správu katastru nemovitostí ČR

Katastrální úřad pro Moravskoslezský kraj, Katastrální pracoviště Ostrava, kód: 807;

VÝPIS Z KATASTRU NEMOVITOSTÍ
prokazující stav evidovaný k datu 22.01.2024 08:15:02

Okres: CZ0806 Ostrava-město

Obec: 554821 Ostrava

Kat.území: 673722 Krásné Pole

List vlastnictví: 1844

V kat. území jsou pozemky vedeny v jedné číselné řadě

Typ vztahu

Pořadí k datu podle právní úpravy účinné v době vzniku práva

o Věcné břemeno chůze a jízdy

Oprávnění pro

Parcela: 1194/176, Parcela: 1194/63

Povinnost k

Parcela: 1194/50, Parcela: 1194/51, Parcela: 1194/52, Parcela: 1194/66, Parcela: 1194/74, Parcela: 1194/77, Parcela: 1232, Parcela: 1235/3

Listina Smlouva o zřízení věcného břemene - úplatná ze dne 04.02.2008. Právní účinky vkladu práva ke dni 04.02.2008.

V-1486/2008-807

Pořadí k datu podle právní úpravy účinné v době vzniku práva

o Věcné břemeno (podle listiny)

-vedení a oprav inženýrských sítí a komunikace
dle čl. III. smlouvy

Oprávnění pro

Parcela: 1194/176, Parcela: 1194/63

Povinnost k

Parcela: 1194/50, Parcela: 1194/51, Parcela: 1194/52, Parcela: 1194/66, Parcela: 1194/74, Parcela: 1194/77, Parcela: 1232, Parcela: 1235/3

Listina Smlouva o zřízení věcného břemene - úplatná ze dne 04.02.2008. Právní účinky vkladu práva ke dni 04.02.2008.

V-1486/2008-807

Pořadí k datu podle právní úpravy účinné v době vzniku práva

o Věcné břemeno chůze a jízdy

dle čl. II. smlouvy

Oprávnění pro

Parcela: 1194/219, Parcela: 1242/1

Povinnost k

Parcela: 1194/50, Parcela: 1194/51, Parcela: 1194/52, Parcela: 1194/66, Parcela: 1194/74, Parcela: 1194/77, Parcela: 1232, Parcela: 1235/3

Listina Smlouva o zřízení věcného břemene - úplatná ze dne 04.02.2008. Právní účinky vkladu práva ke dni 05.02.2008.

V-1512/2008-807

Pořadí k datu podle právní úpravy účinné v době vzniku práva

o Věcné břemeno (podle listiny)

vedení a oprav inženýrských sítí a komunikace
dle čl. III. smlouvy

Oprávnění pro

Parcela: 1194/219, Parcela: 1242/1

Povinnost k

Parcela: 1194/50, Parcela: 1194/51, Parcela: 1194/52, Parcela: 1194/66, Parcela: 1194/74, Parcela: 1194/77, Parcela: 1232, Parcela: 1235/3

Listina Smlouva o zřízení věcného břemene - úplatná ze dne 04.02.2008. Právní účinky vkladu práva ke dni 05.02.2008.

V-1512/2008-807

Pořadí k datu podle právní úpravy účinné v době vzniku práva

VÝPIS Z KATASTRU NEMOVITOSTÍ
prokazující stav evidovaný k datu 22.01.2024 08:15:02

Okres: CZ0806 Ostrava-město

Obec: 554821 Ostrava

Kat.území: 673722 Krásné Pole

List vlastnictví: 1844

V kat. území jsou pozemky vedeny v jedné číselné řadě

Typ vztahu

o Věcné břemeno chůze a jízdy

Oprávnění pro

Parcela: 1233

Povinnost k

Parcela: 1232

Listina Smlouva o zřízení věcného břemene - úplatná ze dne 21.03.2008. Právní účinky vkladu práva ke dni 21.04.2008.

V-4943/2008-807

Pořadí k datu podle právní úpravy účinné v době vzniku práva

o Věcné břemeno (podle listiny)

zřízení příjezdové komunikace

dle čl. III. smlouvy

Oprávnění pro

Parcela: 1233

Povinnost k

Parcela: 1232

Listina Smlouva o zřízení věcného břemene - úplatná ze dne 21.03.2008. Právní účinky vkladu práva ke dni 21.04.2008.

V-4943/2008-807

Pořadí k datu podle právní úpravy účinné v době vzniku práva

o Věcné břemeno chůze a jízdy

dle čl. II. smlouvy

Oprávnění pro

Parcela: 1230

Povinnost k

Parcela: 1232

Listina Smlouva o zřízení věcného břemene - úplatná ze dne 21.03.2008. Právní účinky vkladu práva ke dni 16.04.2008.

V-4762/2008-807

Pořadí k datu podle právní úpravy účinné v době vzniku práva

o Věcné břemeno (podle listiny)

vedení komunikace

dle čl. III. smlouvy

Oprávnění pro

Parcela: 1230

Povinnost k

Parcela: 1232

Listina Smlouva o zřízení věcného břemene - úplatná ze dne 21.03.2008. Právní účinky vkladu práva ke dni 16.04.2008.

V-4762/2008-807

Pořadí k datu podle právní úpravy účinné v době vzniku práva

o Věcné břemeno chůze a jízdy

dle čl. II. smlouvy

Oprávnění pro

Parcela: 1194/213, Parcela: 1194/214, Parcela: 1194/45

Povinnost k

Parcela: 1194/50, Parcela: 1194/51, Parcela: 1194/52, Parcela: 1194/66, Parcela:

Nemovitosti jsou v územním obvodu, ve kterém vykonává státní správu katastru nemovitostí ČR

Katastrální úřad pro Moravskoslezský kraj, Katastrální pracoviště Ostrava, kód: 807.

VÝPIS Z KATASTRU NEMOVITOSTÍ
prokazující stav evidovaný k datu 22.01.2024 08:15:02

Okres: CZ0806 Ostrava-město Obec: 554821 Ostrava
Kat.území: 673722 Krásné Pole List vlastnictví: 1844
V kat. území jsou pozemky vedeny v jedné číselné řadě

Týp vztahu

Povinnost k

Parcela: 1194/74, Parcela: 1194/77, Parcela: 1232, Parcela: 1235/3

Listina Smlouva o zřízení věcného břemene - úplatná ze dne 26.05.2008. Právní účinky vkladu práva ke dni 02.10.2008.

V-12025/2008-807

Pořadí k datu podle právní úpravy účinné v době vzniku práva

- o Věcné břemeno chůze a jízdy
dle čl. II. smlouvy

Oprávnění pro

Parcela: 1194/210, Parcela: 1194/211, Parcela: 1194/212, Parcela: 1194/44

Povinnost k

Parcela: 1194/50, Parcela: 1194/51, Parcela: 1194/52, Parcela: 1194/66, Parcela: 1194/74, Parcela: 1194/77, Parcela: 1232, Parcela: 1235/3

Listina Smlouva o zřízení věcného břemene - úplatná ze dne 26.05.2008. Právní účinky vkladu práva ke dni 02.10.2008.

V-12025/2008-807

Pořadí k datu podle právní úpravy účinné v době vzniku práva

- o Věcné břemeno chůze a jízdy
dle čl. II. smlouvy

Oprávnění pro

Parcela: 1194/207, Parcela: 1194/208, Parcela: 1194/39

Povinnost k

Parcela: 1194/50, Parcela: 1194/51, Parcela: 1194/52, Parcela: 1194/66, Parcela: 1194/74, Parcela: 1194/77, Parcela: 1232, Parcela: 1235/3

Listina Smlouva o zřízení věcného břemene - úplatná ze dne 26.05.2008. Právní účinky vkladu práva ke dni 02.10.2008.

V-12025/2008-807

Pořadí k datu podle právní úpravy účinné v době vzniku práva

- o Věcné břemeno vedení

a oprav inženýrských sítí a komunikace

dle čl. III. smlouvy

Oprávnění pro

Parcela: 1194/213, Parcela: 1194/214, Parcela: 1194/45

Povinnost k

Parcela: 1194/50, Parcela: 1194/51, Parcela: 1194/52

Listina Smlouva o zřízení věcného břemene - úplatná ze dne 26.05.2008. Právní účinky vkladu práva ke dni 02.10.2008.

V-12025/2008-807

Pořadí k datu podle právní úpravy účinné v době vzniku práva

- o Věcné břemeno vedení

a oprav inženýrských sítí a komunikace

dle čl. IV. smlouvy

Oprávnění pro

Parcela: 1194/210, Parcela: 1194/211, Parcela: 1194/212, Parcela: 1194/44

Povinnost k

Parcela: 1194/50, Parcela: 1194/51, Parcela: 1194/52

VÝPIS Z KATASTRU NEMOVITOSTÍ
prokazující stav evidovaný k datu 22.01.2024 08:15:02

Okres: CZ0806 Ostrava-město

Obec: 554821 Ostrava

Kat.území: 673722 Krásné Pole

List vlastnictví: 1844

V kat. území jsou pozemky vedeny v jedné číselné řadě

Typ vstupu

Listina Smlouva o zřízení věcného břemene - úplatná ze dne 26.05.2008. Právní účinky vkladu práva ke dni 02.10.2008.

V-12025/2008-807

Peřadí k datu podle právní úpravy účinné v době vzniku práva.

o Věcné břemeno vedení

a oprav inženýrských sítí a komunikace
dle čl. V. smlouvy

Oprávnění pro

Parcela: 1194/207, Parcela: 1194/208, Parcela: 1194/39

Povinnost k

Parcela: 1194/50, Parcela: 1194/51, Parcela: 1194/52

Listina Smlouva o zřízení věcného břemene - úplatná ze dne 26.05.2008. Právní účinky vkladu práva ke dni 02.10.2008.

V-12025/2008-807

Peřadí k datu podle právní úpravy účinné v době vzniku práva

o Věcné břemeno chůze a jízdy

dle čl. II. smlouvy

Oprávnění pro

Parcela: 1194/118, Parcela: 1194/136, Parcela: 1194/137, Parcela: 1194/169,
Parcela: 1194/58

Povinnost k

Parcela: 1194/50, Parcela: 1194/51, Parcela: 1194/52, Parcela: 1194/66, Parcela:
1194/74, Parcela: 1194/77, Parcela: 1232, Parcela: 1235/3

Listina Smlouva o zřízení věcného břemene - úplatná ze dne 12.03.2010. Právní účinky vkladu práva ke dni 15.03.2010.

V-3052/2010-807

Peřadí k datu podle právní úpravy účinné v době vzniku práva

o Věcné břemeno vedení

a oprav inženýrských sítí a komunikace
dle čl. III. smlouvy

Oprávnění pro

Parcela: 1194/118, Parcela: 1194/136, Parcela: 1194/137, Parcela: 1194/169,
Parcela: 1194/58

Povinnost k

Parcela: 1194/52

Listina Smlouva o zřízení věcného břemene - úplatná ze dne 12.03.2010. Právní účinky vkladu práva ke dni 15.03.2010.

V-3052/2010-807

Peřadí k datu podle právní úpravy účinné v době vzniku práva

o Věcné břemeno zřizování a provozování vedení

kanalizačního potrubí

a právem vstupu a vjezdu v souvislosti se zřizováním, změnami, provozováním, údržbou,
opravami a odstraňováním

dle čl. IX. smlouvy v rozsahu GP č. 1621-102/2009

Oprávnění pro

Statutární město Ostrava, Prokešovo náměstí 1803/8,
Moravská Ostrava, 70200 Ostrava, RC/IČO: 00845451

VÝPIS Z KATASTRU NEMOVITOSTÍ

prokazující stav evidovaný k datu 22.01.2024 08:15:02

Okres: CZ0806 Ostrava-město

Obec: 554821 Ostrava

Kat.území: 673722 Krásné Pole

List vlastnictví: 1844

V kat. území jsou pozemky vedeny v jedné číselné řadě

Typ vztahu

Povinnost k

Parcela: 1232

Listina Smlouva o zřízení věcného břemene - úplatná ze dne 02.02.2010. Právní účinky vkladu práva ke dni 17.02.2010.

V-1995/2010-807

Pořadí k datu podle právní úpravy účinné v době vzniku práva

o Věcné břemeno chůze a jízdy

dle čl. III. bodu 1. smlouvy

Oprávnění pro

Parcela: 1194/10, Parcela: 1194/11, Parcela: 1194/128, Parcela: 1194/180,
Parcela: 1194/181, Parcela: 1194/185, Parcela: 1194/188, Parcela: 1194/189,
Parcela: 1194/190, Parcela: 1194/232, Parcela: 1194/249, Parcela: 1194/260

Povinnost k

Parcela: 1194/49, Parcela: 1194/50, Parcela: 1194/51, Parcela: 1194/52, Parcela:
1194/66, Parcela: 1194/74, Parcela: 1194/75, Parcela: 1194/76, Parcela: 1194/77,
Parcela: 1232, Parcela: 1235/3

Listina Smlouva o zřízení věcného břemene - úplatná ze dne 13.05.2011. Právní účinky vkladu práva ke dni 18.05.2011.

V-5787/2011-807

Pořadí k datu podle právní úpravy účinné v době vzniku práva

o Věcné břemeno vedení

zřízení a oprav pozemní komunikace

dle čl. III. bodu 2. smlouvy

Oprávnění pro

Parcela: 1179/2, Parcela: 1179/3, Parcela: 1193/1, Parcela: 1193/2, Parcela:
1193/3, Parcela: 1194/10, Parcela: 1194/11, Parcela: 1194/128, Parcela:
1194/129, Parcela: 1194/13, Parcela: 1194/130, Parcela: 1194/131, Parcela:
1194/14, Parcela: 1194/177, Parcela: 1194/180, Parcela: 1194/181, Parcela:
1194/182, Parcela: 1194/183, Parcela: 1194/184, Parcela: 1194/185, Parcela:
1194/188, Parcela: 1194/189, Parcela: 1194/190, Parcela: 1194/197, Parcela:
1194/227, Parcela: 1194/230, Parcela: 1194/231, Parcela: 1194/232, Parcela:
1194/242, Parcela: 1194/249, Parcela: 1194/250, Parcela: 1194/251, Parcela:
1194/252, Parcela: 1194/253, Parcela: 1194/259, Parcela: 1194/260, Parcela:
1194/262, Parcela: 1194/9

Povinnost k

Parcela: 1194/76

Listina Smlouva o zřízení věcného břemene - úplatná ze dne 13.05.2011. Právní účinky vkladu práva ke dni 18.05.2011.

V-5787/2011-807

Pořadí k datu podle právní úpravy účinné v době vzniku práva

o Věcné břemeno vedení

zřízení a oprav inženýrských sítí

dle čl. III. bodu 3. smlouvy

Oprávnění pro

Parcela: 1179/2, Parcela: 1179/3, Parcela: 1193/1, Parcela: 1193/2, Parcela:
1193/3, Parcela: 1194/10, Parcela: 1194/11, Parcela: 1194/128, Parcela:
1194/129, Parcela: 1194/13, Parcela: 1194/130, Parcela: 1194/131, Parcela:
1194/14, Parcela: 1194/177, Parcela: 1194/180, Parcela: 1194/181, Parcela:
1194/182, Parcela: 1194/183, Parcela: 1194/184, Parcela: 1194/185, Parcela:
1194/188, Parcela: 1194/189, Parcela: 1194/190, Parcela: 1194/197, Parcela:

Nemovitosti jsou v územním obvodu, ve kterém vykonává státní správu katastru nemovitostí ČR

Katastrální úřad pro Středočeský kraj, Katastrální pracoviště Ostrava, kód: 807.

VÝPIS Z KATASTRU NEMOVITOSTÍ
prokazující stav evidovaný k datu 22.01.2024 08:15:02

Okres: CZ0806 Ostrava-město Obec: 554821 Ostrava
Kat.území: 673722 Krásné Pole List vlastnictví: 1844
V kat. území jsou pozemky vedeny v jedné číselné řadě

Typ vztahu

Oprávnění pro:

Parcela: 1194/227, Parcela: 1194/230, Parcela: 1194/231, Parcela: 1194/232, Parcela:
1194/242, Parcela: 1194/249, Parcela: 1194/250, Parcela: 1194/251, Parcela:
1194/252, Parcela: 1194/253, Parcela: 1194/259, Parcela: 1194/260, Parcela:
1194/262, Parcela: 1194/9

Povinnost k

Parcela: 1194/76

Listina Smlouva o zřízení věcného břemene - úplatná ze dne 13.05.2011. Právní účinky
vkladu práva ke dni 18.05.2011.

V-5787/2011-807

Pořadí k datu podle právní úpravy účinné v době vzniku práva

- o Věcné břemeno chůze a jízdy
dle čl. III. bodu 4. smlouvy

Oprávnění pro:

Parcela: 1179/2, Parcela: 1179/3, Parcela: 1193/1, Parcela: 1193/2, Parcela:
1193/3, Parcela: 1194/129, Parcela: 1194/13, Parcela: 1194/130, Parcela:
1194/131, Parcela: 1194/14, Parcela: 1194/177, Parcela: 1194/182, Parcela:
1194/183, Parcela: 1194/184, Parcela: 1194/197, Parcela: 1194/227, Parcela:
1194/230, Parcela: 1194/231, Parcela: 1194/242, Parcela: 1194/250, Parcela:
1194/251, Parcela: 1194/252, Parcela: 1194/253, Parcela: 1194/259, Parcela:
1194/262, Parcela: 1194/9

Povinnost k

Parcela: 1194/49, Parcela: 1194/50, Parcela: 1194/51, Parcela: 1194/52, Parcela:
1194/66, Parcela: 1194/74, Parcela: 1194/75, Parcela: 1194/76, Parcela: 1194/77,
Parcela: 1232, Parcela: 1235/3

Listina Smlouva o zřízení věcného břemene - úplatná ze dne 13.05.2011. Právní účinky
vkladu práva ke dni 18.05.2011.

V-5787/2011-807

Pořadí k datu podle právní úpravy účinné v době vzniku práva

- o Věcné břemeno vedení
zřízení a oprav pozemní komunikace
dle čl. III. bodu 5. smlouvy

Oprávnění pro:

Parcela: 1179/2, Parcela: 1179/3, Parcela: 1193/1, Parcela: 1193/2, Parcela:
1193/3, Parcela: 1194/129, Parcela: 1194/13, Parcela: 1194/130, Parcela:
1194/131, Parcela: 1194/14, Parcela: 1194/177, Parcela: 1194/182, Parcela:
1194/183, Parcela: 1194/184, Parcela: 1194/197, Parcela: 1194/227, Parcela:
1194/230, Parcela: 1194/231, Parcela: 1194/242, Parcela: 1194/250, Parcela:
1194/251, Parcela: 1194/252, Parcela: 1194/253, Parcela: 1194/259, Parcela:
1194/262, Parcela: 1194/9

Povinnost k

Parcela: 1194/49, Parcela: 1194/50, Parcela: 1194/51, Parcela: 1194/52

Listina Smlouva o zřízení věcného břemene - úplatná ze dne 13.05.2011. Právní účinky
vkladu práva ke dni 18.05.2011.

V-5787/2011-807

Pořadí k datu podle právní úpravy účinné v době vzniku práva

- o Věcné břemeno chůze a jízdy
dle čl. III. bodu 1. smlouvy

Oprávnění pro:

Nemovitosti jsou v územním obvodu, ve kterém vykonává státní správu katastru nemovitostí ČR
Katastrální úřad pro Moravskoslezský kraj, Katastrální pracoviště Ostrava, kód: 807.

VÝPIS Z KATASTRU NEMOVITOSTÍ

prokazující stav evidovaný k datu 22.01.2024 08:15:02

Okres: CZ0806 Ostrava-město

Obec: 554821 Ostrava

Kat.území: 673722 Krásné Pole

List vlastnictví: 1844

V kat. území jsou pozemky vedeny v jedné číselné řadě

Typ vztahu

Oprávnění pro

Parcela: 1194/10, Parcela: 1194/11, Parcela: 1194/128, Parcela: 1194/180,
Parcela: 1194/181, Parcela: 1194/185, Parcela: 1194/188, Parcela: 1194/189,
Parcela: 1194/190, Parcela: 1194/232, Parcela: 1194/249, Parcela: 1194/260

Povinnost k

Parcela: 1194/48

Listina Smlouva o zřízení věcného břemene - úplatná ze dne 13.05.2011. Právní účinky vkladu práva ke dni 18.05.2011.

V-5787/2011-807

Pořadí k datu podle právní úpravy účinné v době vzniku práva

o Věcné břemeno chůze a jízdy

dle čl. III. bodu 4. smlouvy

Oprávnění pro

Parcela: 1179/2, Parcela: 1179/3, Parcela: 1193/1, Parcela: 1193/2, Parcela:
1193/3, Parcela: 1194/129, Parcela: 1194/13, Parcela: 1194/130, Parcela:
1194/131, Parcela: 1194/14, Parcela: 1194/177, Parcela: 1194/182, Parcela:
1194/183, Parcela: 1194/184, Parcela: 1194/197, Parcela: 1194/227, Parcela:
1194/230, Parcela: 1194/231, Parcela: 1194/242, Parcela: 1194/250, Parcela:
1194/251, Parcela: 1194/252, Parcela: 1194/253, Parcela: 1194/259, Parcela:
1194/262, Parcela: 1194/9

Povinnost k

Parcela: 1194/48

Listina Smlouva o zřízení věcného břemene - úplatná ze dne 13.05.2011. Právní účinky vkladu práva ke dni 18.05.2011.

V-5787/2011-807

Pořadí k datu podle právní úpravy účinné v době vzniku práva

o Věcné břemeno vedení

zřízení a oprav pozemní komunikace

dle čl. III. bodu 6. smlouvy

Oprávnění pro

Parcela: 1179/2, Parcela: 1179/3, Parcela: 1193/1, Parcela: 1193/2, Parcela:
1193/3, Parcela: 1194/129, Parcela: 1194/13, Parcela: 1194/130, Parcela:
1194/131, Parcela: 1194/14, Parcela: 1194/177, Parcela: 1194/182, Parcela:
1194/183, Parcela: 1194/184, Parcela: 1194/197, Parcela: 1194/227, Parcela:
1194/230, Parcela: 1194/231, Parcela: 1194/242, Parcela: 1194/250, Parcela:
1194/251, Parcela: 1194/252, Parcela: 1194/253, Parcela: 1194/259, Parcela:
1194/262, Parcela: 1194/9

Povinnost k

Parcela: 1194/48

Listina Smlouva o zřízení věcného břemene - úplatná ze dne 13.05.2011. Právní účinky vkladu práva ke dni 18.05.2011.

V-5787/2011-807

Pořadí k datu podle právní úpravy účinné v době vzniku práva

o Věcné břemeno vedení

zřízení a oprav inženýrských sítí

dle čl. III. bodu 7. smlouvy

Oprávnění pro

Parcela: 1179/2, Parcela: 1179/3, Parcela: 1193/1, Parcela: 1193/2, Parcela:
1193/3, Parcela: 1194/129, Parcela: 1194/13, Parcela: 1194/130, Parcela:

VÝPIS Z KATASTRU NEMOVITOSTÍ
prokazující stav evidovaný k datu 22.01.2024 08:15:02

Okres: CZ0806 Ostrava-město Obec: 554821 Ostrava
Kat.území: 673722 Krásné Pole List vlastnictví: 1844
V kat. území jsou pozemky vedeny v jedné číselné řadě

Typ vztahu

Oprávnění pro

1194/131, Parcela: 1194/14, Parcela: 1194/177, Parcela: 1194/182, Parcela:
1194/183, Parcela: 1194/184, Parcela: 1194/197, Parcela: 1194/227, Parcela:
1194/230, Parcela: 1194/231, Parcela: 1194/242, Parcela: 1194/250, Parcela:
1194/251, Parcela: 1194/252, Parcela: 1194/253, Parcela: 1194/259, Parcela:
1194/262, Parcela: 1194/9

Povinnost k

Parcela: 1194/48

Listina Smlouva o zřízení věcného břemene - úplatná ze dne 13.05.2011. Právní účinky
vkladu práva ke dni 18.05.2011.

V-5787/2011-807

Pořadí k datu podle právní úpravy účinné v době vzniku práva

o Věcné břemeno vedení

zřízení a oprav pozemná komunikace
dle čl. III. bodu 6. smlouvy

Oprávnění pro

Parcela: 1179/2, Parcela: 1179/3, Parcela: 1193/1, Parcela: 1193/2, Parcela:
1193/3, Parcela: 1194/129, Parcela: 1194/13, Parcela: 1194/130, Parcela:
1194/131, Parcela: 1194/14, Parcela: 1194/177, Parcela: 1194/182, Parcela:
1194/183, Parcela: 1194/184, Parcela: 1194/197, Parcela: 1194/227, Parcela:
1194/230, Parcela: 1194/231, Parcela: 1194/242, Parcela: 1194/250, Parcela:
1194/251, Parcela: 1194/252, Parcela: 1194/253, Parcela: 1194/259, Parcela:
1194/262, Parcela: 1194/9

Povinnost k

Parcela: 1194/49

Listina Smlouva o zřízení věcného břemene - úplatná ze dne 13.05.2011. Právní účinky
vkladu práva ke dni 18.05.2011.

V-5787/2011-807

Pořadí k datu podle právní úpravy účinné v době vzniku práva

o Věcné břemeno chůze a jízdy

Oprávnění pro

Parcela: 1194/237, Parcela: 1194/70, Parcela: 1194/72

Povinnost k

Parcela: 1194/50, Parcela: 1194/51, Parcela: 1194/52, Parcela: 1194/66, Parcela:
1194/74, Parcela: 1194/77, Parcela: 1232, Parcela: 1235/3

Listina Smlouva o zřízení věcného břemene - úplatná ze dne 20.05.2011. Právní účinky
vkladu práva ke dni 30.05.2011.

V-6207/2011-807

Pořadí k datu podle právní úpravy účinné v době vzniku práva

o Věcné břemeno chůze a jízdy

Oprávnění pro

Parcela: 1194/103, Parcela: 1194/229

Povinnost k

Parcela: 1194/50, Parcela: 1194/51, Parcela: 1194/52, Parcela: 1194/66, Parcela:
1194/74, Parcela: 1194/75, Parcela: 1194/77, Parcela: 1232, Parcela: 1235/3

Listina Smlouva o zřízení věcného břemene - úplatná ze dne 26.09.2011. Právní účinky
vkladu práva ke dni 05.10.2011.

V-11172/2011-807

Pořadí k datu podle právní úpravy účinné v době vzniku práva

Nemovitosti jsou v územním obvodu, ve kterém vykonává státní správu katastru nemovitostí ČR

Katastrální úřad pro Moravskoslezský kraj, Katastrální pracoviště Ostrava, kód: 807.

VÝPIS Z KATASTRU NEMOVITOSTÍ

prokazující stav evidovaný k datu 22.01.2024 08:15:02

Okres: CZ0806 Ostrava-město

Obec: 554821 Ostrava

Kat.území: 673722 Krásné Pole

List vlastnictví: 1844

V kat. území jsou pozemky vedeny v jedné číselné řadě

Typ vztahu

o Věcné břemeno chůze a jízdy

Oprávnění pro

Parcela: 1194/67, Parcela: 1194/68

Povinnost k

Parcela: 1194/50, Parcela: 1194/51, Parcela: 1194/52, Parcela: 1194/66, Parcela: 1194/74, Parcela: 1194/77, Parcela: 1232, Parcela: 1235/3

Listina Smlouva o zřízení věcného břemene - úplatná ze dne 16.10.2012. Právní účinky vkladu práva ke dni 26.10.2012.

V-10503/2012-807

Pořadí k datu podle právní úpravy účinné v době vzniku práva

o Věcné břemeno užívání

ke zřízení, užívání, údržbě, opravám a odstranění plynovodní přípojky a s tím související vstup dle čl. III., odst. 1., bodu 1.1. smlouvy v rozsahu GP č. 1667-9/2010 (mezi body 5,6,7 a 8)

Oprávnění pro

Parcela: 1194/67, Parcela: 1194/68

Povinnost k

Parcela: 1194/66

Listina Smlouva o zřízení věcného břemene - úplatná ze dne 16.10.2012. Právní účinky vkladu práva ke dni 26.10.2012.

V-10503/2012-807

Pořadí k datu podle právní úpravy účinné v době vzniku práva

o Věcné břemeno užívání

ke zřízení, užívání, údržbě, opravám a odstranění vodovodní přípojky a s tím související vstup dle čl. III., odst. 1., bodu 1.2. smlouvy v rozsahu GP č. 1667-9/2010 (mezi body 11,12,43 a 44 a body 9,10,43 a 44)

Oprávnění pro

Parcela: 1194/67, Parcela: 1194/68

Povinnost k

Parcela: 1194/66, Parcela: 1194/77

Listina Smlouva o zřízení věcného břemene - úplatná ze dne 16.10.2012. Právní účinky vkladu práva ke dni 26.10.2012.

V-10503/2012-807

Pořadí k datu podle právní úpravy účinné v době vzniku práva

o Věcné břemeno užívání

ke zřízení, užívání, údržbě, opravám a odstranění kanalizační přípojky pro odvod dešťových i splaškových vod a s tím související vstup dle čl. III., odst. 1., bodu 1.3. smlouvy

v rozsahu GP č. 1667-9/2010 (mezi body 3,39,40 a 4)

Oprávnění pro

Parcela: 1194/67, Parcela: 1194/68

Povinnost k

Parcela: 1194/66

Listina Smlouva o zřízení věcného břemene - úplatná ze dne 16.10.2012. Právní účinky vkladu práva ke dni 26.10.2012.

V-10503/2012-807

Pořadí k datu podle právní úpravy účinné v době vzniku práva

VÝPIS Z KATASTRU NEMOVITOSTÍ
prokazující stav evidovaný k datu 22.01.2024 08:15:02

Okres: CZ0806 Ostrava-město

Obec: 554821 Ostrava

Kat.území: 673722 Krásné Pole

List vlastnictví: 1844

V kat. území jsou pozemky vedeny v jedné číselné řadě

Typ vztahu

o Věcné břemeno užívání

ke zřízení, užívání, údržbě, opravám a odstranění zpoვნěné plochy a s tím související vstup dle čl. III., odst. 1., bodu 1.4. smlouvy v rozsahu GP č. 1829-70/2012

Oprávnění pro

Parcela: 1194/67, Parcela: 1194/68

Povinnost k

Parcela: 1194/66

Listina Smlouva o zřízení věcného břemene - úplatná ze dne 16.10.2012. Právní účinky vkladu práva ke dni 26.10.2012.

V-10503/2012-807

Pořadí k datu podle právní úpravy účinné v době vzniku práva

o Věcné břemeno chůze a jízdy

Oprávnění pro

Parcela: 1194/241, Parcela: 1194/99

Povinnost k

Parcela: 1194/50, Parcela: 1194/51, Parcela: 1194/52, Parcela: 1194/66, Parcela: 1194/74, Parcela: 1194/75, Parcela: 1194/76, Parcela: 1194/77, Parcela: 1232, Parcela: 1235/3

Listina Smlouva o zřízení věcného břemene - úplatná ze dne 30.01.2013. Právní účinky vkladu práva ke dni 30.01.2013.

V-680/2013-807

Pořadí k datu podle právní úpravy účinné v době vzniku práva

o Věcné břemeno zřizování a provozování vedení

zařízení distribuční elektrizační soustavy - podzemního kabelového vedení NN dle čl. III. smlouvy

v rozsahu GP č. 1876-954/2012

Oprávnění pro

ČEZ Distribuce, a. s., Teplická 874/8, Děčín IV-
Podmokly, 40502 Děčín, RČ/IČO: 24729035

Povinnost k

Parcela: 1194/77

Listina Smlouva o zřízení věcného břemene - úplatná ze dne 30.04.2013. Právní účinky vkladu práva ke dni 03.05.2013.

V-4104/2013-807

Pořadí k datu podle právní úpravy účinné v době vzniku práva

o Věcné břemeno chůze a jízdy

Oprávnění pro

Parcela: 1194/101, Parcela: 1194/243

Povinnost k

Parcela: 1194/50, Parcela: 1194/51, Parcela: 1194/52, Parcela: 1194/66, Parcela: 1194/74, Parcela: 1194/75, Parcela: 1194/76, Parcela: 1194/77, Parcela: 1232, Parcela: 1235/3

Listina Smlouva o zřízení věcného břemene - úplatná ze dne 22.10.2013. Právní účinky vkladu práva ke dni 23.10.2013.

V-11810/2013-807

Pořadí k datu podle právní úpravy účinné v době vzniku práva

VÝPIS Z KATASTRU NEMOVITOSTÍ
prokazující stav evidovaný k datu 22.01.2024 08:15:02

Okres: CZ0806 Ostrava-město

Obec: 554821 Ostrava

Kat.území: 673722 Krásné Pole

List vlastnictví: 1844

V kat. území jsou pozemky vedeny v jedné číselné řadě

Typ vztahu

o Věcné břemeno chůze a jízdy

Oprávnění pro

Parcela: 1194/256, Parcela: 1194/98

Povinnost k

Parcela: 1194/50, Parcela: 1194/51, Parcela: 1194/52, Parcela: 1194/66, Parcela:
1194/74, Parcela: 1194/75, Parcela: 1194/76, Parcela: 1194/77, Parcela: 1232,
Parcela: 1235/3

Listina Smlouva o zřízení věcného břemene - úplatná ze dne 30.10.2013. Právní účinky
vkladu práva ke dni 31.10.2013.

V-12063/2013-807

Pořadí k datu podle právní úpravy účinné v době vzniku práva

o Věcné břemeno chůze a jízdy

dle čl. II. smlouvy

Oprávnění pro

Parcela: 1194/235, Parcela: 1194/236, Parcela: 1194/42

Povinnost k

Parcela: 1194/48

Listina Smlouva o zřízení věcného břemene - úplatná SoVB-Ha ze dne 28.04.2014. Právní
účinky zápisu k okamžiku 20.05.2014 13:24:11. Zápis proveden dne 11.06.2014.

V-7823/2014-807

Pořadí k datu podle právní úpravy účinné v době vzniku práva

o Věcné břemeno (podle listiny)

zřízení a užívání příjezdové komunikace - sjezdu dle čl. III. smlouvy

Oprávnění pro

Parcela: 1194/235, Parcela: 1194/236, Parcela: 1194/42

Povinnost k

Parcela: 1194/48

Listina Smlouva o zřízení věcného břemene - úplatná SoVB-Ha ze dne 28.04.2014. Právní
účinky zápisu k okamžiku 20.05.2014 13:24:11. Zápis proveden dne 11.06.2014.

V-7823/2014-807

Pořadí k datu podle právní úpravy účinné v době vzniku práva

o Věcné břemeno chůze

a jízdy dle čl. II. smlouvy

Oprávnění pro

Parcela: 1194/256, Parcela: 1194/257, Parcela: 1194/85, Parcela: 1194/86

Povinnost k

Parcela: 1194/48

Listina Smlouva o zřízení věcného břemene - úplatná č. SoVB-MSV-Re-Ve ze dne
28.04.2014. Právní účinky zápisu k okamžiku 11.06.2014 12:58:25. Zápis proveden
dne 03.07.2014.

V-9258/2014-807

Pořadí k datu podle právní úpravy účinné v době vzniku práva

o Věcné břemeno (podle listiny)

zřízení a užívání inženýrských sítí a komunikací v rozsahu dle čl. III. odst. 1.
smlouvy

Oprávnění pro

Parcela: 1194/256, Parcela: 1194/257, Parcela: 1194/85, Parcela: 1194/86

Nemovitosti jsou v územním obvodu, ve kterém vykonává státní správu katastru nemovitostí ČR
katastrální úřad pro Moravskoslezský kraj, Katastrální pracoviště Ostrava, kód: 807.

VÝPIS Z KATASTRU NEMOVITOSTÍ

prokazující stav evidovaný k datu 22.01.2024 09:15:02

Okres: CZ0806 Ostrava-město

Obec: 554821 Ostrava

Kat.území: 673722 Krásné Pole

List vlastnictví: 1844

V kat. území jsou pozomky vedeny v jedné číselné řadě

Typ vztahu

Povinnost k

Parcela: 1194/48

Listinná Smlouva o zřízení věcného břemene - úplatná č. SoVB-MSV-Ré-Ve ze dne 28.04.2014. Právní účinky zápisu k okamžiku 11.06.2014 12:58:25. Zápis proveden dne 03.07.2014.

V-9258/2014-807

Řadí k datu podle právní úpravy účinné v době vzniku práva

o Věcné břemeno (podle listiny)

zřízení a užívání inženýrských sítí a komunikací v rozsahu dle čl. III. odst. 2. smlouvy

Oprávnění pro

Parcela: 1194/256, Parcela: 1194/257, Parcela: 1194/85, Parcela: 1194/86

Povinnost k

Parcela: 1194/49

Listinná Smlouva o zřízení věcného břemene - úplatná č. SoVB-MSV-Ré-Ve ze dne 28.04.2014. Právní účinky zápisu k okamžiku 11.06.2014 12:58:25. Zápis proveden dne 03.07.2014.

V-9258/2014-807

Řadí k datu podle právní úpravy účinné v době vzniku práva

o Věcné břemeno (podle listiny)

zřízení, vedení a oprav inženýrských sítí a komunikací dle čl. III. smlouvy

Oprávnění pro

Parcela: 1194/256, Parcela: 1194/257, Parcela: 1194/85, Parcela: 1194/86

Povinnost k

Parcela: 1194/49

Listinná Smlouva o zřízení věcného břemene - úplatná ze dne 14.12.2007. Právní účinky vkladu práva ke dni 19.12.2007.

V-14232/2007-807

Řadí k datu podle právní úpravy účinné v době vzniku práva

o Věcné břemeno (podle listiny)

zřízení, vedení a oprav inženýrských sítí a komunikací dle čl. III. smlouvy

Oprávnění pro

Parcela: 1194/113, Parcela: 1194/114, Parcela: 1194/81, Parcela: 1194/82

Povinnost k

Parcela: 1194/50, Parcela: 1194/51, Parcela: 1194/52, Parcela: 1194/66, Parcela: 1194/74, Parcela: 1194/77, Parcela: 1232, Parcela: 1235/3

Listinná Smlouva o zřízení věcného břemene - úplatná ze dne 14.12.2007. Právní účinky vkladu práva ke dni 19.12.2007.

V-14232/2007-807

Řadí k datu podle právní úpravy účinné v době vzniku práva

o Věcné břemeno chůze a jízdy

dle čl. II. smlouvy

Oprávnění pro

Parcela: 1194/256, Parcela: 1194/257, Parcela: 1194/85, Parcela: 1194/86

Povinnost k

Nemovitosti jsou v územním obvodu, ve kterém vykonává státní správu katastru nemovitostí ČR.

Katastrální úřad pro Moravskoslezský kraj, Katastrální pracoviště Ostrava, kód: 807.

VÝPIS Z KATASTRU NEMOVITOSTÍ
prokazující stav evidovaný k datu 22.01.2024 08:15:02

Okres: CZ0806 Ostrava-město Obec: 554821 Ostrava
Kat.území: 673722 Krásné Pole List vlastnictví: 1844
V kat. území jsou pozemky vedeny v jedné číselné řadě

Typ vztahu

Povinnost k

Parcela: 1194/49, Parcela: 1194/50, Parcela: 1194/51, Parcela: 1194/52, Parcela: 1194/66, Parcela: 1194/74, Parcela: 1194/75, Parcela: 1194/76, Parcela: 1194/77, Parcela: 1232, Parcela: 1235/3

Listina Smlouva o zřízení věcného břemene - úplatná ze dne 14.12.2007. Právní účinky vkladu práva ke dni 19.12.2007.

V-14232/2007-807

Pořadí k datu podle právní úpravy účinné v době vzniku práva

o Věcné břemeno chůze a jízdy

dle čl. II. smlouvy

Oprávnění pro

Parcela: 1194/113, Parcela: 1194/114, Parcela: 1194/81, Parcela: 1194/82

Povinnost k

Parcela: 1194/50, Parcela: 1194/51, Parcela: 1194/52, Parcela: 1194/66, Parcela: 1194/74, Parcela: 1194/77, Parcela: 1232, Parcela: 1235/3

Listina Smlouva o zřízení věcného břemene - úplatná ze dne 14.12.2007. Právní účinky vkladu práva ke dni 19.12.2007.

V-14232/2007-807

Pořadí k datu podle právní úpravy účinné v době vzniku práva

o Věcné břemeno zřizování a provozování vedení

plynárenského zařízení s právem vstupu a vjezdu v souvislosti s jeho zřízením, stavebními úpravami, opravami a provozováním a odstraněním dle čl. II. smlouvy v rozsahu GP č. 2005-10/2014

Oprávnění pro

GasNet, s.r.o., Klišská 940/96, Kliše, 40001 Ústí nad Labem, RC/IČO: 27295567

Povinnost k

Parcela: 1194/48

Listina Smlouva o zřízení věcného břemene - úplatná č. 8800074215/1/VB ze dne 28.07.2015. Právní účinky zápisu k okamžiku 27.08.2015 09:00:00. Zápis proveden dne 18.09.2015.

V-16580/2015-807

Pořadí k 27.08.2015 09:00

o Věcné břemeno zřizování a provozování vedení

součásti distribuční soustavy - zemního kabelového vedení NN včetně 1 ks rozpojovací pojistkové skříně v piliři dle čl. III. smlouvy v rozsahu GP č. 1995-617/2014

Oprávnění pro

ČEZ Distribuce, a. s., Teplická 874/8, Děčín IV-Podmokly, 40502 Děčín, RC/IČO: 24729035

Povinnost k

Parcela: 1194/48

Listina Smlouva o zřízení věcného břemene - úplatná č. IV-12-8009144/VB/01 ze dne 03.11.2015. Právní účinky zápisu k okamžiku 19.11.2015 13:04:14. Zápis proveden dne 11.12.2015.

V-21750/2015-807

Pořadí k 19.11.2015 13:04

VÝPIS Z KATASTRU NEMOVITOSTÍ
prokazující stav evidovaný k datu 22.01.2024 08:15:02

Okres: CZ0806 Ostrava-město

Obec: 554821 Ostrava

Kat.území: 673722 Krásné Pole

List vlastnictví: 1844

V kat. území jsou pozemky vedeny v jedné číselné řadě

Typ vztahu

o Věcné břemeno ve prospěch nemovitosti neevidované v katastru

zřízení, provozování, údržba, opravy a rekonstrukce a provádění úprav inženýrských sítí za účelem modernizace nebo zlepšení výkonnosti kanalizačního řadu pro vlastníka této stavby dle čl. I. smlouvy

Povinnost k

Parcela: 1194/48, Parcela: 1194/49, Parcela: 1194/50, Parcela: 1194/51, Parcela: 1194/52, Parcela: 1194/66, Parcela: 1194/74, Parcela: 1194/75, Parcela: 1194/76, Parcela: 1194/77, Parcela: 1232, Parcela: 1235/3

Listina Jednostranné právní jednání o zřízení služebnosti ze dne 13.02.2023. Právní účinky zápisu k okamžiku 14.02.2023 12:17:00. Zápis proveden dne 08.03.2023.

V-2143/2023-807

Pořadí k 14.02.2023 12:17

o Věcné břemeno ve prospěch nemovitosti neevidované v katastru

zřízení, provozování, údržba, opravy a rekonstrukce a provádění úprav inženýrských sítí za účelem modernizace nebo zlepšení výkonnosti vodovodního řadu pro vlastníka této stavby dle čl. I. smlouvy

Povinnost k

Parcela: 1194/112, Parcela: 1194/48, Parcela: 1194/49, Parcela: 1194/50, Parcela: 1194/51, Parcela: 1194/52, Parcela: 1194/66, Parcela: 1194/74, Parcela: 1194/75, Parcela: 1194/76, Parcela: 1194/77, Parcela: 1232, Parcela: 1235/3

Listina Jednostranné právní jednání o zřízení služebnosti ze dne 13.02.2023. Právní účinky zápisu k okamžiku 14.02.2023 12:17:00. Zápis proveden dne 08.03.2023.

V-2143/2023-807

Pořadí k 14.02.2023 12:17

D Poznámky a další obdobné údaje - Bez zápisu

Plomby a upozornění - Bez zápisu

E Nabývací tituly a jiné podklady zápisu

Listina

o Smlouva kupní ze dne 30.05.2022. Právní účinky zápisu k okamžiku 30.05.2022 15:39:00. Zápis proveden dne 21.06.2022.

V-9548/2022-807

Pro: RD VENEL s.r.o., Slavíkova 6142/18d, Poruba, 70800 Ostrava

RČ/IČO: 64087824

o Smlouva kupní ze dne 30.05.2022. Právní účinky zápisu k okamžiku 30.05.2022 15:39:00. Zápis proveden dne 21.06.2022.

V-9546/2022-807

Pro: RD VENEL s.r.o., Slavíkova 6142/18d, Poruba, 70800 Ostrava

RČ/IČO: 64087824

F Vztah bonitovaných půdně ekologických jednotek (BPEJ) k parcelám - Bez zápisu

VÝPIS Z KATASTRU NEMOVITOSTÍ
prokazující stav evidovaný k datu 22.01.2024 08:15:02

Okres: CZ0806 Ostrava-město

Obec: 554821 Ostrava

Kat.území: 673722 Krásné Pole

List vlastnictví: 1844

V kat. území jsou pozemky vedeny v jedné číselné řadě

Nemovitosti jsou v územním obvodu, ve kterém vykonává státní správu katastru nemovitostí ČR:
Katastrální úřad pro Moravskoslezský kraj, Katastrální pracoviště Ostrava, kód: 807.

Vyhotovil:

Vyhotovenó: 22.01.2024 08:33:18

Český úřad zeměměřičký a katastrální - SCD

Poučení: Údaje katastru lze užit pouze k účelům uvedeným v § 1 odst. 2 katastrálního zákona.
Osobní údaje získané z katastru lze zpracovávat pouze při splnění podmínek obecného nařízení
o ochraně osobních údajů. Podrobnosti viz <https://www.cuzk.cz/>.