

PRÍLOHA č. 1.1

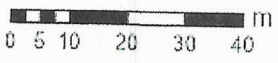
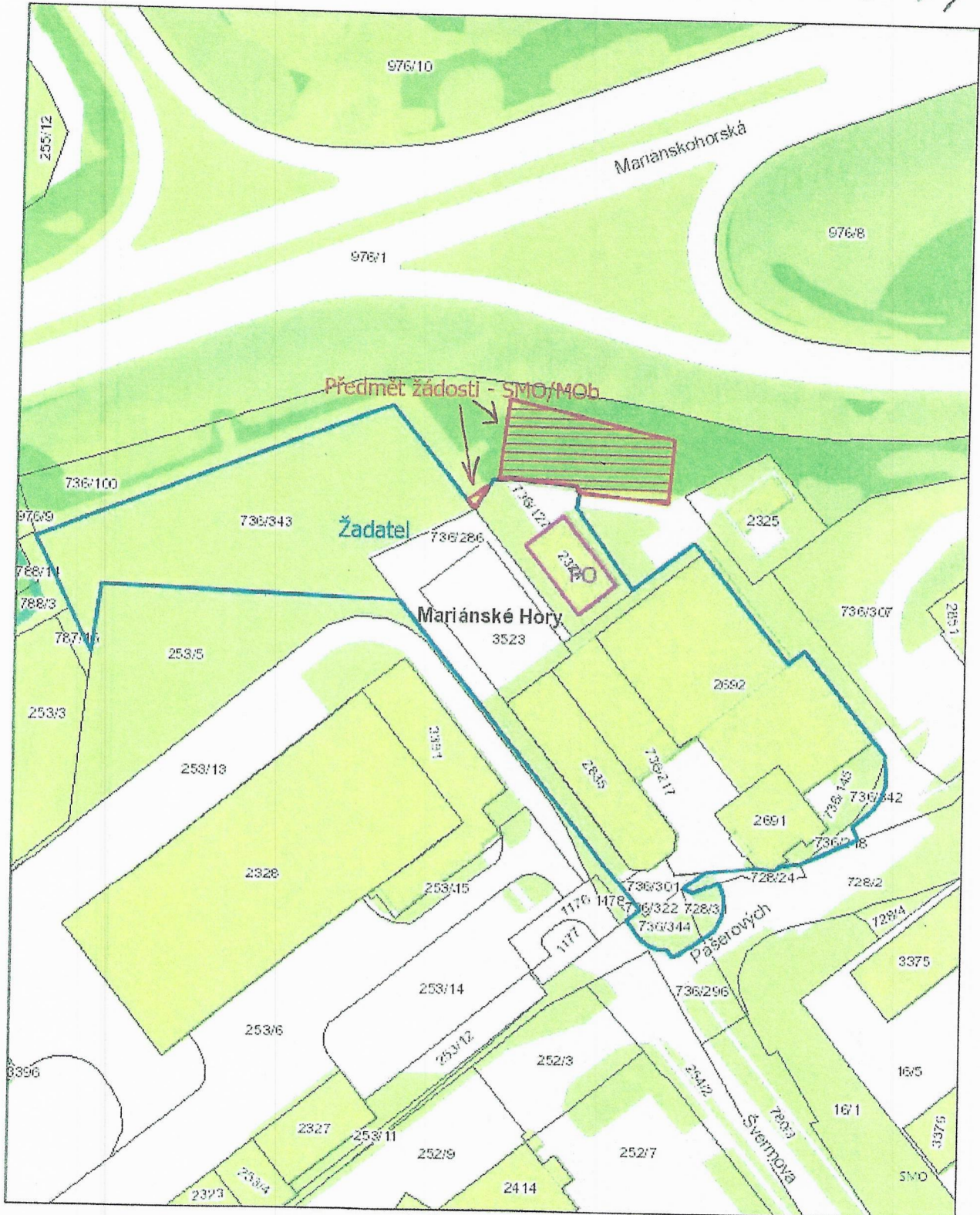

© Statutární město Ostrava, 2023

OSTRAVA!!!

20. 12. 2025

Průloha č. 12

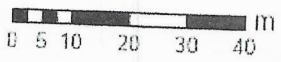
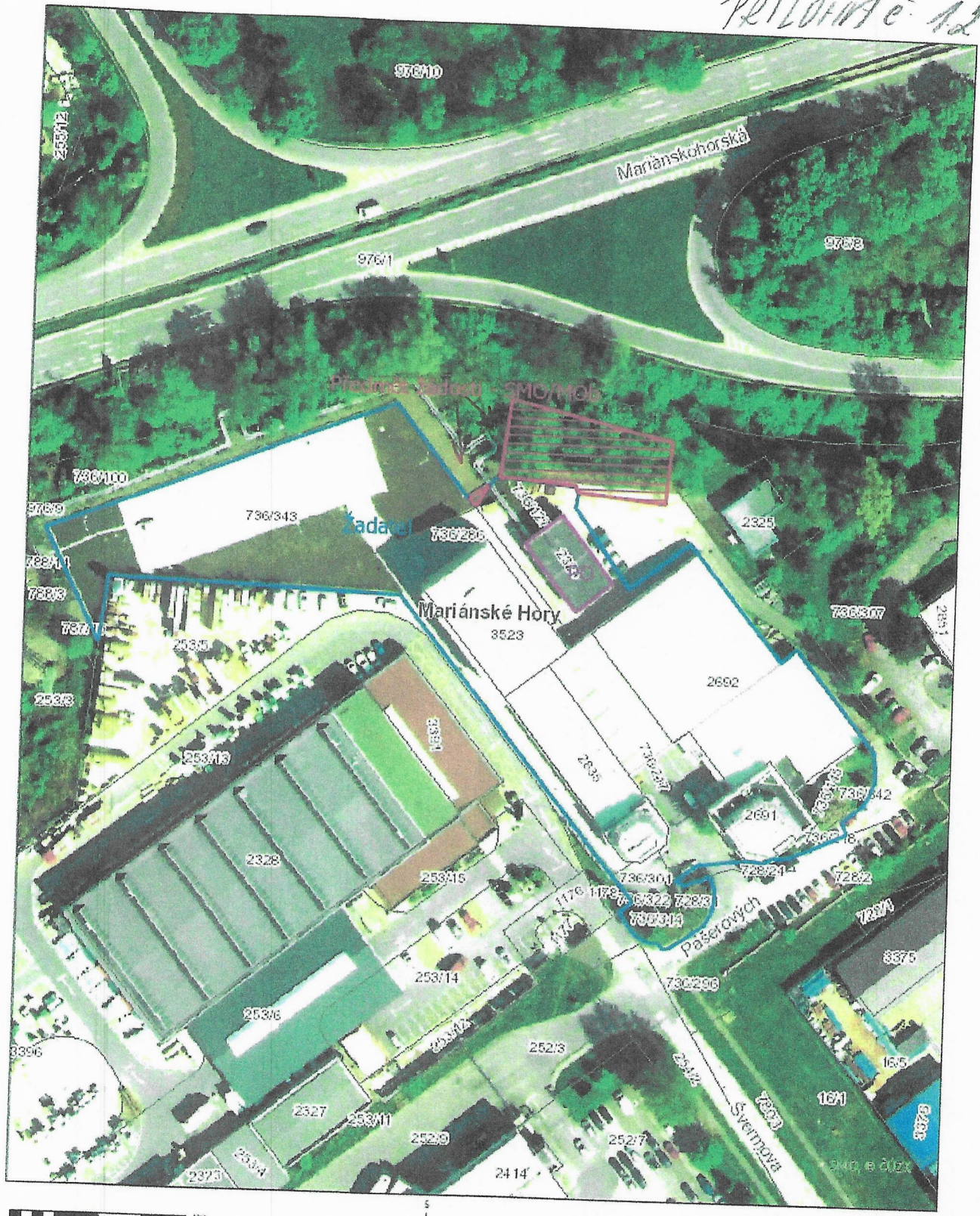

© Statutární město Ostrava, 2023

20. 12. 2025

OSTRAVA!!!

VÝKAZ DOSAVIDNÉHO A NOVÉHO STAVU ÚDAJŮ KATASTRU NEMOVITOSTÍ														
Dosavidní stav				Nový stav										
Označení pozemku parc. číslem	Výměra parcely		Druh pozemku	Označení pozemku parc. číslem	Výměra parcely		Druh pozemku	Typ stavby	Způsob určení výměry	Porovnání se stavem evidence právních vztahů				
	ha	m ²			Způsob využití	ha				m ²	Způsob využití	Způsob využití	Di přechází z pozemku označeného v katastru nemovitostí	Di přechází z pozemku označeného v evidenci
736/100	48	76	ostat. pl. jiná plocha	735/100	42	71	ostat. pl. jiná plocha		0	735/100		2048		
				736/358	5	97	ostat. pl. jiná plocha		2	735/100		2048	42	71
				736/351		8	ostat. pl. jiná plocha		2	735/100		2048	5	97
					48	76								8

VÝKAZ DOSAVIDNÉHO A NOVÉHO STAVU ÚDAJŮ KATASTRU NEMOVITOSTÍ													
Dosavidní stav				Nový stav									
Označení pozemku parc. číslem	Výměra parcely		Druh pozemku	Označení pozemku parc. číslem	Výměra parcely		Druh pozemku	Typ stavby	Způsob určení výměry	Porovnání se stavem evidence právních vztahů			
	ha	m ²			Způsob využití	ha				m ²	Způsob využití	Způsob využití	Di přechází z pozemku označeného v katastru nemovitostí
736/100				736/358						736/100		2048	

Druh věcného břemene : právo dle listiny
 Oprávněný : dle listiny

Seznam souřadnic (S-JTSK)

Číslo bodu	Souřadnice pro zápis do KN			Kód kv.	Souřadnice určené měřením			Poznámka
	Y	X			Y	X		
931-11	473361.36	1101374.71	4	473361.62	1101374.26		kolík	
1521-9	473359.90	1101371.91	4	473359.98	1101371.97		kolík	
1521-4	473357.26	1101368.09	4	473357.34	1101367.55		kolík	
1521-5	473354.18	1101367.64	4	473354.26	1101367.10		kolík	
1521-7	473337.96	1101370.55	4	473338.04	1101370.03		hřeb v obrubě	
2214-1	473379.80	1101351.84	4	473379.92	1101351.29		plastový mezník	
1	473363.14	1101372.50	4	473363.35	1101372.04		zásek v bet. patce	
2	473358.16	1101369.39	4	473358.27	1101369.87		zásek v bet. patce	
3	473355.57	1101367.84	4	473355.64	1101367.23		sloupek plotu	
4	473352.81	1101350.73	4	473352.87	1101350.20		plastový mezník	
5	473317.18	1101357.35	4	473317.26	1101356.85		plastový mezník	
6	473318.41	1101372.68	4	473318.49	1101372.18		lom obruby	
7	473353.07	1101352.34	4	473353.13	1101351.81		věcné břemeno	
8	473353.59	1101355.56	4	473353.66	1101355.03		věcné břemeno	
9	473317.58	1101362.32	4	473317.65	1101361.82		věcné břemeno	
10	473317.32	1101359.05	4	473317.39	1101358.55		věcné břemeno	

Poddélkové uzemí

GEOMETRICKÝ PLÁN pro rozdělení pozemku, vymezení rozsahu věcného břemene k části pozemku		Geometrický plán ověřit střední oprávněný zeměměřičský úřad:		Strojopis ověřit střední oprávněný zeměměřičský úřad:	
Vyhotovitel: ZEMĚMĚŘICTVÍ OLŠAR Ing. Martin Olšar, IČ: 74610260 Chvalkova 6/608 715 00 Ostrava - Michalovice		Jedna příjma: Ing. Alexandra Fojtíková		Jedna příjma: Ing. Alexandra Fojtíková	
Číslo plánu: 2550-38/2023		Číslo položky seznamu určené oprávněným zeměměřičským úřadem: 3034/2023		Číslo položky seznamu určené oprávněným zeměměřičským úřadem: 3034/2023	
Okres: Ostrava-město		Dne: 7. srpna 2023		Dne: 14. srpna 2023	
Obec: Ostrava		Dne: 26/2023		Dne: 31/2023	
Kat. území: Mariánské Hory		Náležitosti a přehled právních vztahů:			
Mapový list: Ostrava 9-0/41		Katastrální úřední osvědčení a označování parcel:			
Ověřovací vlistovník potvrzující byla poskytnuta možnost seznámit se v terénu s průběhem navrhovaných nových hranic které byly označeny předepsaným způsobem.		Tento strojopis odpovídá geometrickému plánu v elektronické podobě vydanému v dokumentaci katastrálního úřadu.			
		Ověřitel strojopisu geometrického plánu v listinné podobě:			

9040

97611

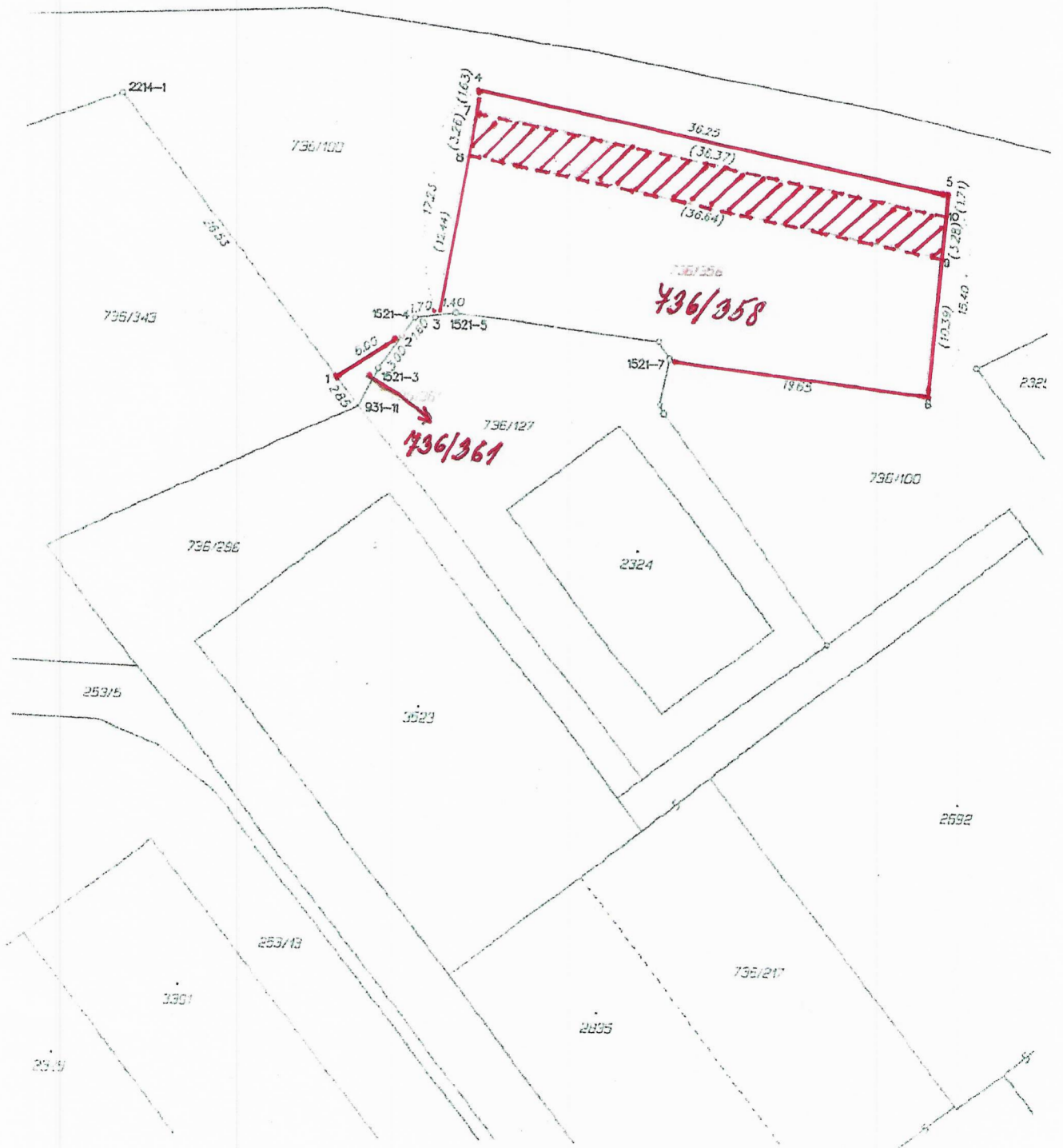

2214-1

736/100

736/343

736/296

253/5

253/13

3301

2835

1521-4

1521-3

736/361

736/127

1521-7

736/358

736/256

19.65

736/100

2324

3523

2835

736/217

2692

2.321

4

g (32.0) (16.3)

17.25 (15.44)

1.70 1.40

3.00 2.60 3

1521-5

1521-3

931-11

1.285

6.65

36.25

(36.37)

(36.64)

19.65

15.40

(10.39)

(5.28)

(1.71)

5

6

8

5

1

2

3

4

5

6

7

8

9

904

736/286

LEGENDA PLOCH - NÁVRH:
 PLOCHA ODKUPU: 605 m²
 LODNÍ KONTEJNER: H20" rozměr dl. 6,0 m, š. 2,5 m, v. 2,5 m

Příloha M 1:250
 H20" - VARIANTA 3

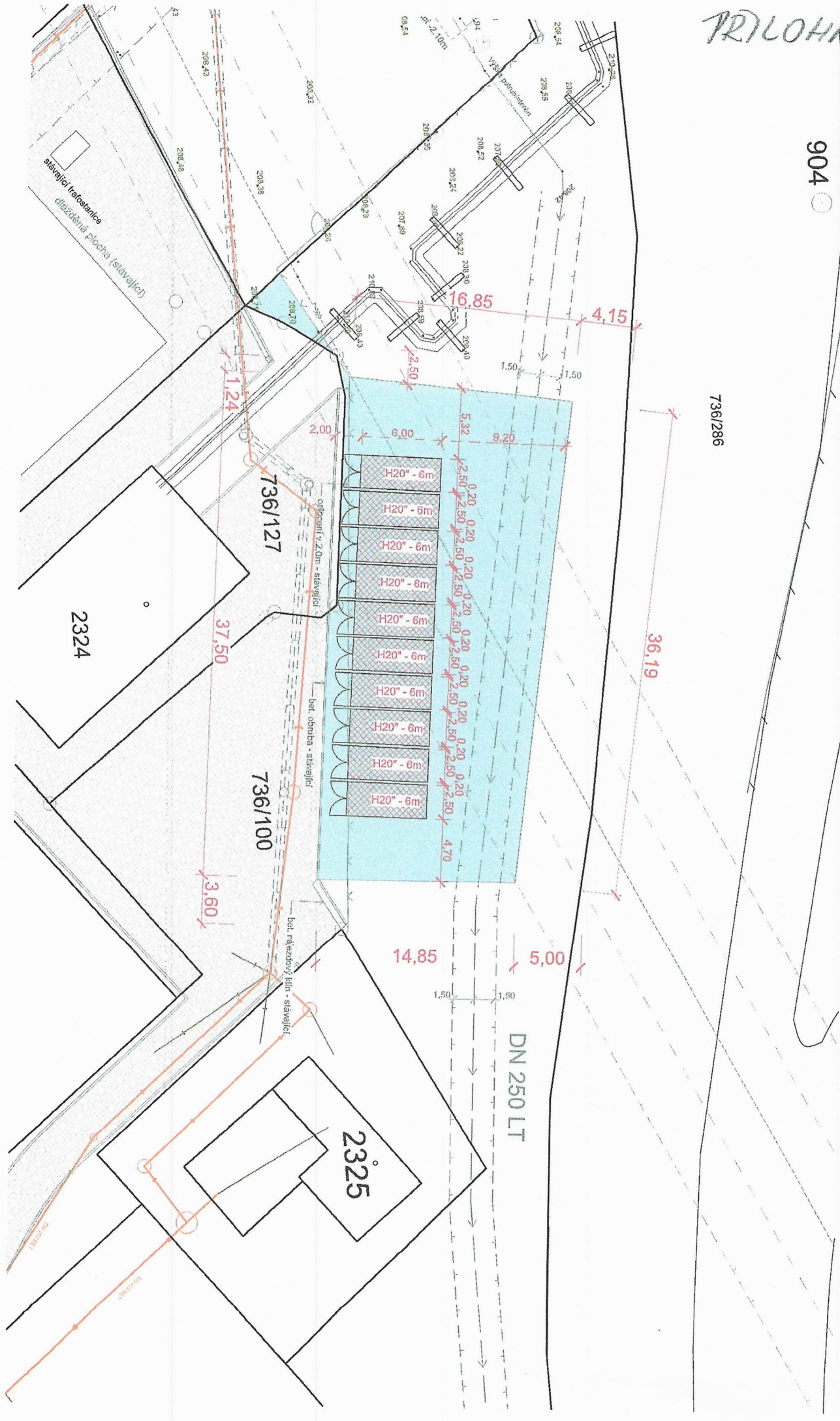

PROLOGO. 1.5.

