

Příloha č. 1
Příloha č. 1.1



**Ostravské vodárny
a kanalizace a.s.**

Statutární město Ostrava
magistrát – odbor majetkový

| | | |
|---------------|------------|---------------|
| ZPRACOV. | 19-06-2023 | C. DOPOR. |
| UKL. ZNAK | 6 | POCET LISTU 1 |
| SK. ZN. ČÍSLO | C. 1 | |

SMO/379168/23/MJ/Čech



smoves891a6a84

Datovou schránkou:

ID DS: 5zubv7w

Magistrát města Ostravy

Odbor majetkový

Oddělení věcných břemen a průmyslových zón

Prokešovo náměstí 1803/8

729 30 Ostrava

Váš dopis zn.:
Ze dne:
Naše zn.: 1.6./8022/ /2023/Har
Vyřizuje:
Tel./mob:
E-mail:
Datum: Ostrava 16. června 2023

Věc: Žádost o schválení záměru práva provést stavbu – Rekonstrukce objektu č.p. 151, ul. Plzeňská, areál ÚV Nová Ves

Zdvořile Vás žádáme o schválení záměru práva provést předmětnou stavbu na pozemku st. 156 a přilehlého pozemku p,č, 217/1 a p.č. 492/4 k.ú. Nová Ves u Ostravy, ve vlastnictví Statutárního města Ostrava.

Objekt bude využívaný jako administrativní budova se zázením pro THP pracovníky Ovak a.s.. (provozní budova centrálního dispečinku).

S rekonstrukcí budovy je spojená výstavba nových provozních garáží, parkoviště, krytého stání pro automobily, krytého stání pro kola, výtahu, venkovní diesellové centrály, venkovní klimatizační jednotky a zpevněných ploch. Přílohou Vám zasíláme projektovou dokumentaci stavebního záměru.

1. Situace – pro účel majetkoprávního projednání
2. Pohledy – budoucí garáže
3. Pohledy č.p. 151 – budoucí stav

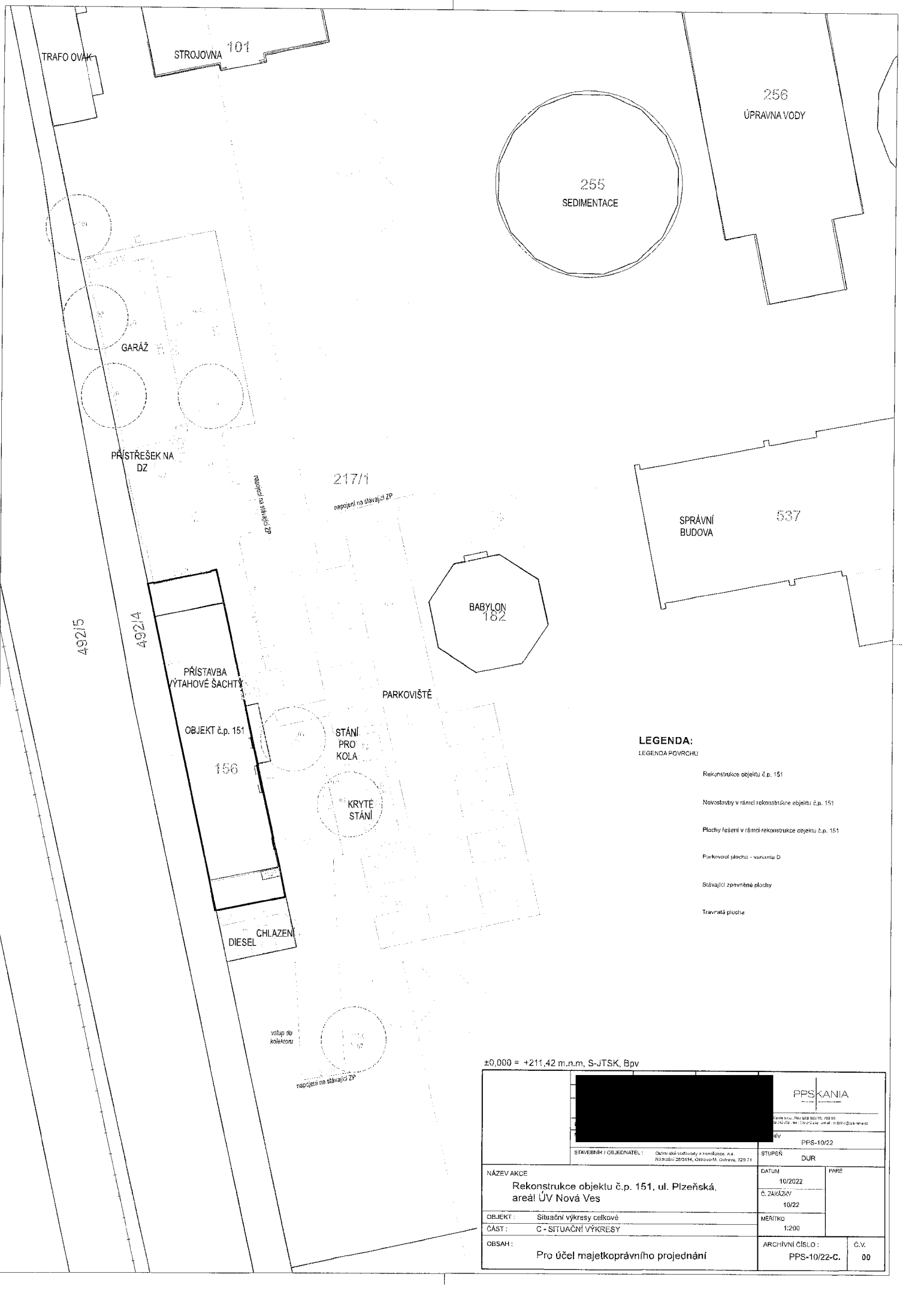



LEGENDA:

LEGENDA POVRCHU

- Rekonstrukce objektu č.p. 151
- Novostavby v rámci rekonstrukce objektu č.p. 151
- Plachty řešení v rámci rekonstrukce objektu č.p. 151
- Parkovací plocha - varianta D
- Stávající zpevněné plochy
- Travnatá plocha

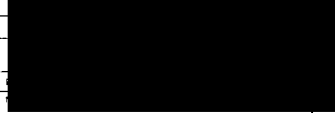
±0,000 = +211.42 m.n.m, S-JTSK, Bpv

| | | | |
|--|--|---|--------------|
|  | |  | |
| | | <small>PPSKANIA s.r.o. IČO: 258514, Opatovická 1229/71, 250 01, Plzeň</small> | |
| STAVEBNÍK / OBJEDNATEL: | | STUPĚŇ | PPS-10/22 |
| NÁZEV AKCE | | DUR | DUR |
| Rekonstrukce objektu č.p. 151, ul. Plzeňská, areál ÚV Nová Ves | | DATUM | 10/2022 |
| OBJEKT: | | C. ZAKÁZKY | 10/22 |
| Situční výkresy celkové | | MĚŘÍTKO | 1:200 |
| ČÁST: | | ARCHIVNÍ ČÍSLO: | PPS-10/22-C. |
| C - SITUAČNÍ VÝKRESY | | Č.V. | 00 |
| OBSAH: | | Pro účel majetkoprávního projednání | |

POHLED SEVERNÍ

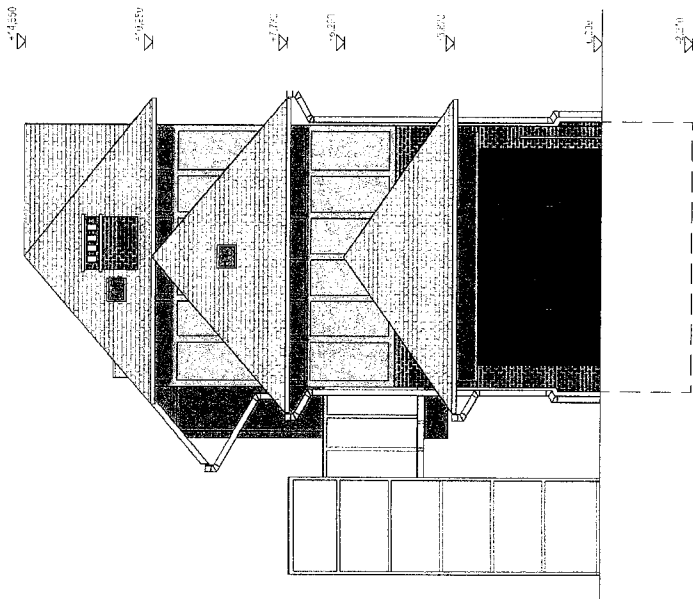

POHLED JIŽNÍ

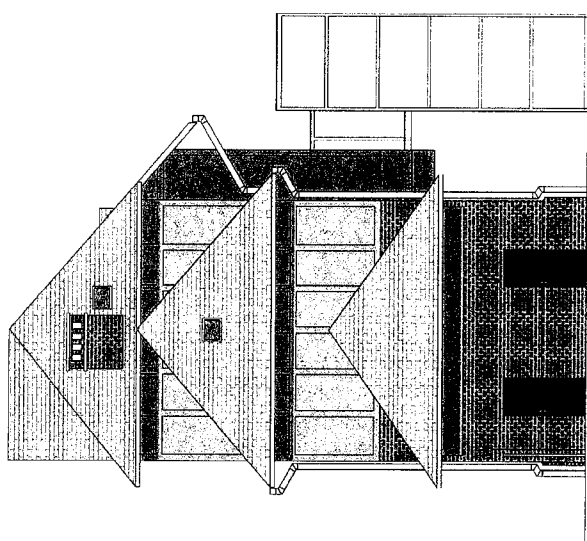

Legenda

MVC omítka, žlutá

Režné zdivo - pohledové, cihlově červená

Keramická taška - Bobrovka, červená

±0,000 = +211,42 m.n.m, S-JTSK, Bpv

| | | | | |
|--|------------|-------------------------|-------------------------|--------------|
| ZOOP | PROJEKTANT | VYPRACOVAL | KONTROLOVAL | |
| | Kanig, Jan | Ing. arch. Daniel Vaněk | Ing. Pantůšek, Miroslav | |
| MÍSTO STAVBY : ul. Plzeňská č.p. 151, Osirava-Nová Ves | | | | ARCHIV |
| STAVEBNÍK / OBJEDNATEL : Osiravská vodovodní a kanalizační, a.s. Adresa: 2803114, Osirava-M, Osirava, 729 71 | | | | STUPEŇ |
| NÁZEV AKCE : | | | | DUR |
| Rekonstrukce objektu č.p. 151, ul. Plzeňská, areál UV Nová Ves | | | | DATUM |
| OBJEKT : SO 01 Objekt č.p. 151 | | | | 10/2022 |
| ČÁST : D.1.1 - ARCHITEKTONICKO-STAVEBNÍ ŘEŠENÍ | | | | Č. ZAKÁZKY |
| OBSAH : | | | | 10/22 |
| Pohled severní a jižní - nový stav | | | | MĚŘITKO |
| | | | | 1:125, 1:100 |
| ARCHIVNÍ ČÍSLO : | | | | Č.V. |
| PPS-10/22-D.1.1.b. | | | | 16 |

POHLED VÝCHODNÍ

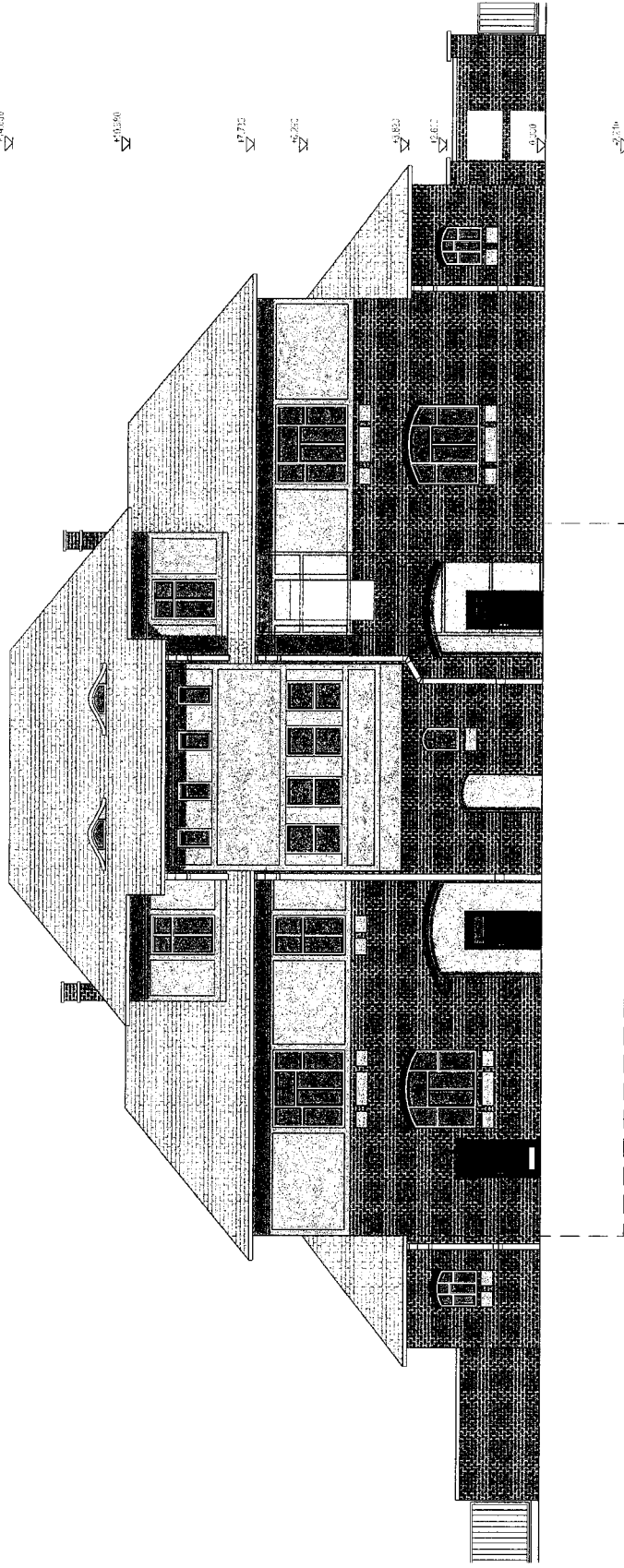

Legenda

- MVC omítka, žlutá
- Rezné zdivo - pohledové, cihlově červená
- Keramická taška - Bobrovka, červená



±0,000 = +211,42 m.n.m, S-JTSK, Bpv

| | | | |
|---|---|---------------------------------------|--|
| ZODP. PROJEKTANT Kania Jan | VYPRACOVAL Ing. arch. Daniel Vaněk | KONTROLOVAL Ing. Paňtůšek Miroslav | PPSKANIA PROJEKT |
| | STAVEBNÍK / OBJEDNATEL : Osavské vodovody a kanalizace, a.s. Nádražní 26/3114, Ostrava-M. Čistava, 729 71 | | |
| NÁZEV AKCE : Rekonstrukce objektu č.p. 151, ul. Pízeňská, areál UV Nová Ves | | | ARCHIV PPS-10/22 |
| OBJEKT : SO 01 Objekt č.p. 151 | | | STUPEŇ DUR |
| ČÁST : D.1.1 - ARCHITEKTONICKO-STAVEBNÍ ŘEŠENÍ | | | DATUM 10/2022 |
| OBSAH : Pohled východní - nový stav | | | PARE 10/22 |
| | | | MÉRITKO 1:125, 1:100 |
| | | | ARCHIVNÍ ČÍSLO : PPS-10/22-D.1.1.b. |
| | | | Č. V. 14 |

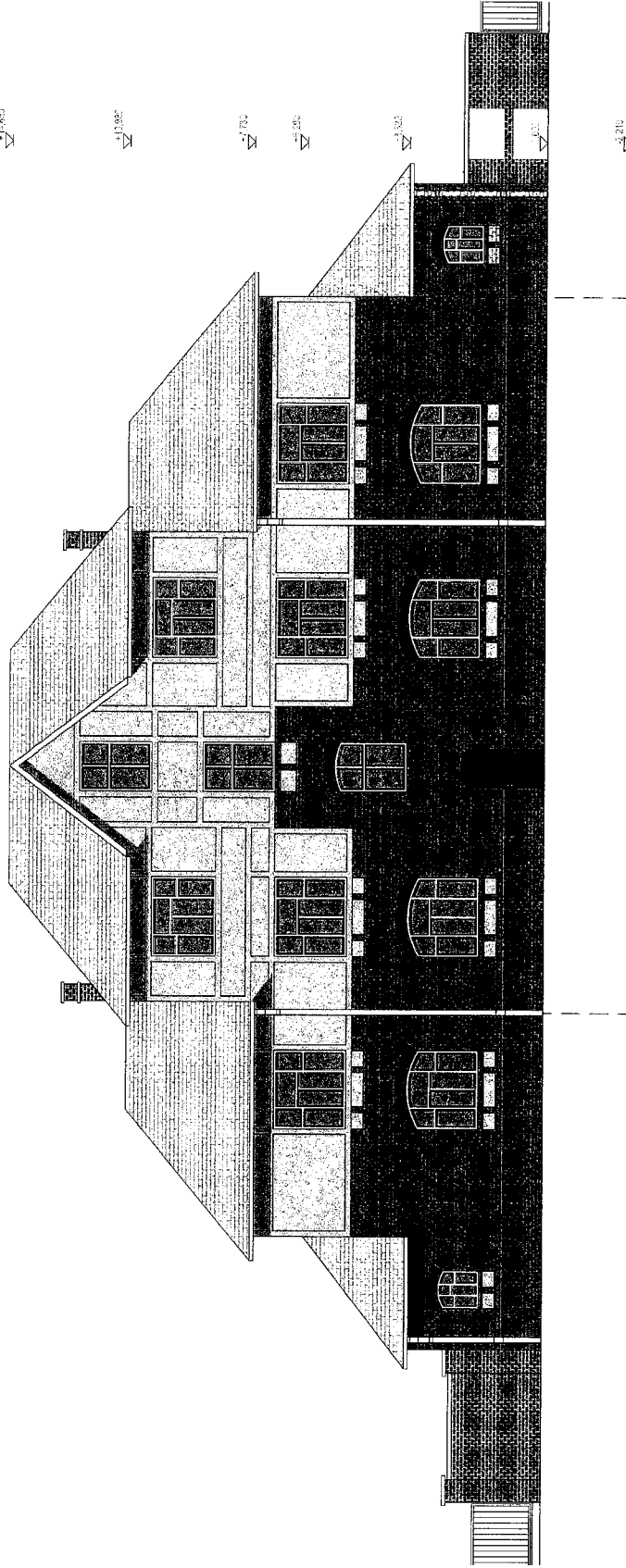
POHLED ZÁPADNÍ



Legenda

-  MVC omlítka, žlutá
-  Režné zdivo - pohledové, cihlové červená
-  Keramická taška - Bobrovka, červená

±0,000 = +211,42 m.n.m., S-JTSK, Bpv

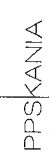
| | | | |
|--|---------------------------------------|--|--|
| ZODP. PROJEKTANT Kantáňan | VYPRACOVAL Ing. arch. Daniel Vaněk | KONTRLOVAL Ing. Petr Čížek Miroslav |  PPSKANIA s.r.o. K. 195 245 02, Bar. 195 245 02, e-mail: PPSKANIA@ppskania.cz |
| MÍSTO STAVBY: ul. Plzeňská č.p. 151, Ostrava-Nová Ves STAVBYNÍK / OBJEDNATEL: Ostravské vodovodní a kanalizační s. s. Nábřeží 28/3114, Ostrava-M. Ostrava, 728 71 | | | |
| NÁZEV AKCE : Rekonstrukce objektu č.p. 151, ul. Plzeňská, areál UV Nová Ves | | | ARCHIV PPS-10/22 STUPEŇ DUR DATUM 10/2022 PARÉ Č. ZAKÁZKY 10/22 MĚRITKO 1:125, 1:50, 1:100 |
| OBJEKT : SO 01 Objekt č.p. 151 ČÁST : D.1.1 - ARCHITEKTONICKO-STAVEBNÍ ŘEŠENÍ OBSAH : Pohled západní - nový stav | | | ARCHIVNÍ ČÍSLO : PPS-10/22-D.1.1.b. |
| | | | Č.V. 12 |

POHLED SEVERNÍ A JIŽNÍ

3,450

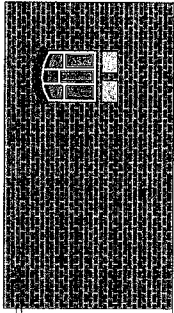

POHLED ZÁPADNÍ

3,450

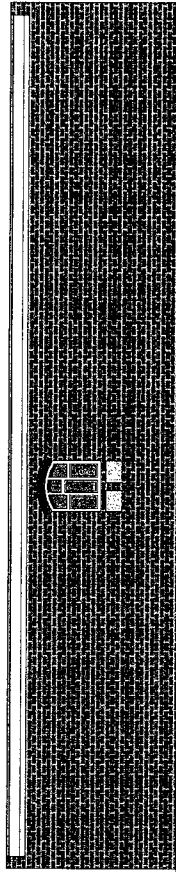

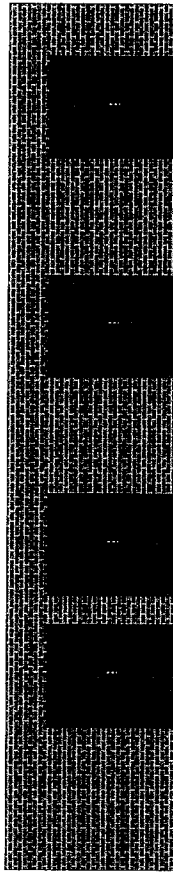

POHLED VÝCHODNÍ

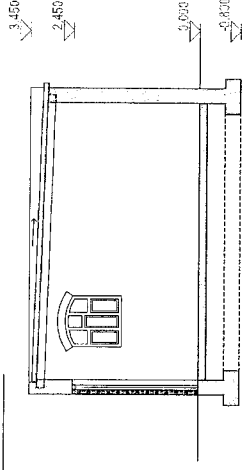

ŘEZ B-B'



Legenda

-  MVC omítka, žlutá
-  Režné zdivo - pohledové, cihlově červená
-  Keramická taška - Bobrovka, červená

±0,000 = +211,42 m.n.m, S-JTSK, Bpv

| | | | |
|--|---------------------------------------|---------------------------------------|----------------------|
| ZODP. PROJEKTANT Kantle Jan | VYPRACOVAL Ing. arch. Daniel Vaněk | KONTROLOVAL Ing. Pantiček Miroslav | PPS KANIA PROJEKT |
| STAVEBNÍK / OBJEDNATEL: Ostřavské územní a kancelářské úřady, a.s. Nabřeží 28/3114, Ostrava-M. Ostrava, 728 71 | | | PPS-10/22 |
| NÁZEV AKCE: Rekonstrukce objektu č.p. 151, ul. Plzeňská, areál UV Nová Ves | | | STUPĚŇ DUR |
| OBJEKT: SO 02 Garáž, krylé stání | | | DATUM 10/2022 |
| ČÁST: D.1.1 - ARCHITEKTONICKO-STAVEBNÍ ŘEŠENÍ | | | Č. ZAKÁZKY 10/22 |
| OBSAH: Pohledy, řez - garáž | | | MĚRÍTKO 1:100 |
| ARCHIVNÍ ČÍSLO: PPS-10/22-D.1.1.b. | | | Č.V. 02 |

POHLED SEVERNÍ A JIŽNÍ

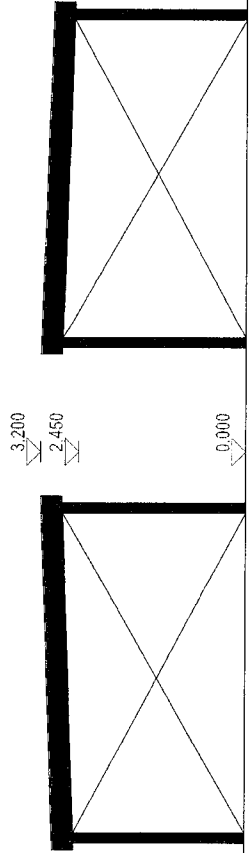

POHLED VÝCHODNÍ

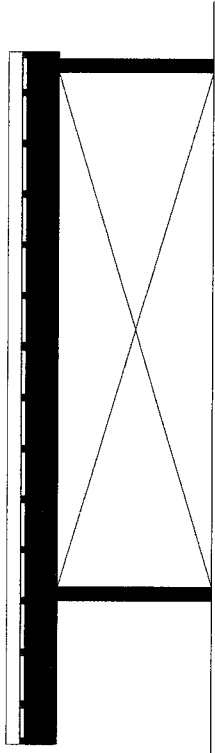

POHLED ZÁPADNÍ

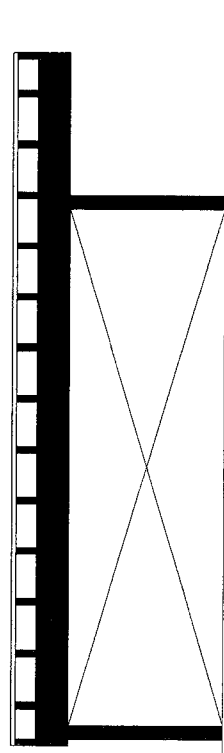

PŮDORYS

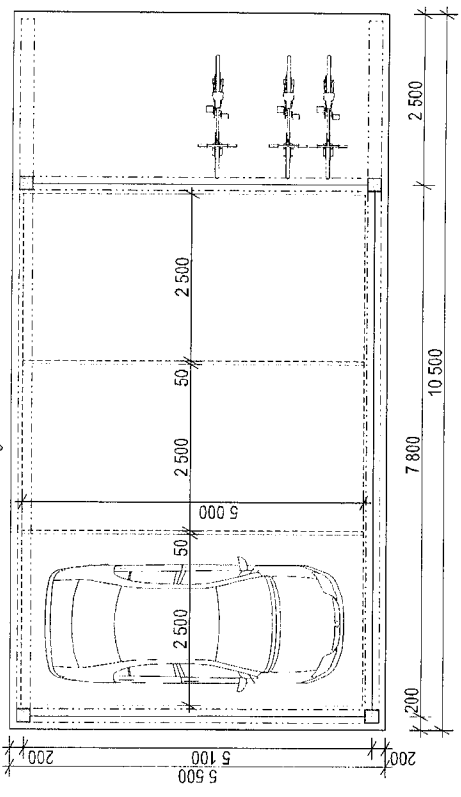

±0,000 = +211,42 m.n.m, S-JTSK, Bpv

| | | | | | |
|---|--|---|--|--------------------------------------|--|
| ZSOJ.P. PROJEKTANT Kamila Jan | | VYPRACOVAL Ing. arch. Daniel Vaněk | | KONTRLOVAL Ing. Pantuček Miroslav | |
| NÁZEV AKCE : Rekonstrukce objektu č.p. 151, ul. Plzeňská, areál ÚV Nová Ves | | STAVĚBNÍK / OBJEDNATEL : Ostrevské vodovodní a kanalizační, a.s. Nádražní 28/3114, Ostřava-M. Ostřava, 729 71 | | ARCHIV PPS-10/22 | |
| OBJEKT : SO 02 Garáž, kryté stání | | ČÁST : D.1.1 - ARCHITEKTONICKO-STAVEBNÍ ŘEŠENÍ | | STUPĚN DUR | |
| OBSAH : Kryté stání | | DÁTUM 10/2022 | | PARE | |
| | | Č. ZAKÁZKY 10/22 | | MERITKO 1:75 | |
| | | ARCHIVNÍ ČÍSLO : PPS-10/22-D.1.1.b. | | Č. V. 03 | |

Príloha č. 1.2

SMO/615888/23/MJ/Čech



SMO/615888/23/MJ/Čech

Ostravské vodárny
a kanalizace a.s.

Statutární město Ostrava
magistrát – odbor majetkový

| | | |
|-----------------|------------|---------------|
| ZPRACOV. PROSTO | 26-09-2023 | Č. ÚČ. POPOR. |
| URL ŽNAK | PRÍLOHY | POČET LISTŮ 2 |
| N./LH. | C. J. | SMO/615888/23 |

Prokešovou schránkou

ID datové schránky: 5zubv7w

Magistrát města Ostravy

Odbor majetkový

Oddělení věcných břemen a průmyslových zón

Prokešovo náměstí 1803/8

729 30 Ostrava

Váš dopis zn.:

Ze dne:

Naše zn.: 16/80227/2023

Vyřizuje

Datum: 25.9.2023

Věc: „Rozšíření žádosti o schválení záměru práva stavby – Rekonstrukce objektu č.p. 151, ul. Plzeňská, areál ÚV Nová Ves“

Naši žádost ze dne 16.6.2023 doplňujeme o dovětek:

Žádáme Vás o bezúplatné zřízení práva stavby na dobu určitou – 99 let.

S pozdravem

vedoucí investičního oddělení

Přílohy: 1) Žádost o schválení záměru práva stavby ze dne 16.6.2023.