

25. 3. 2024

0 4.5 9 18 27 36 m

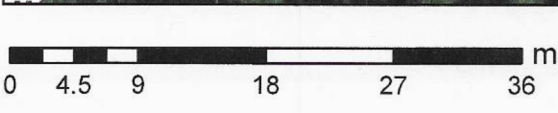

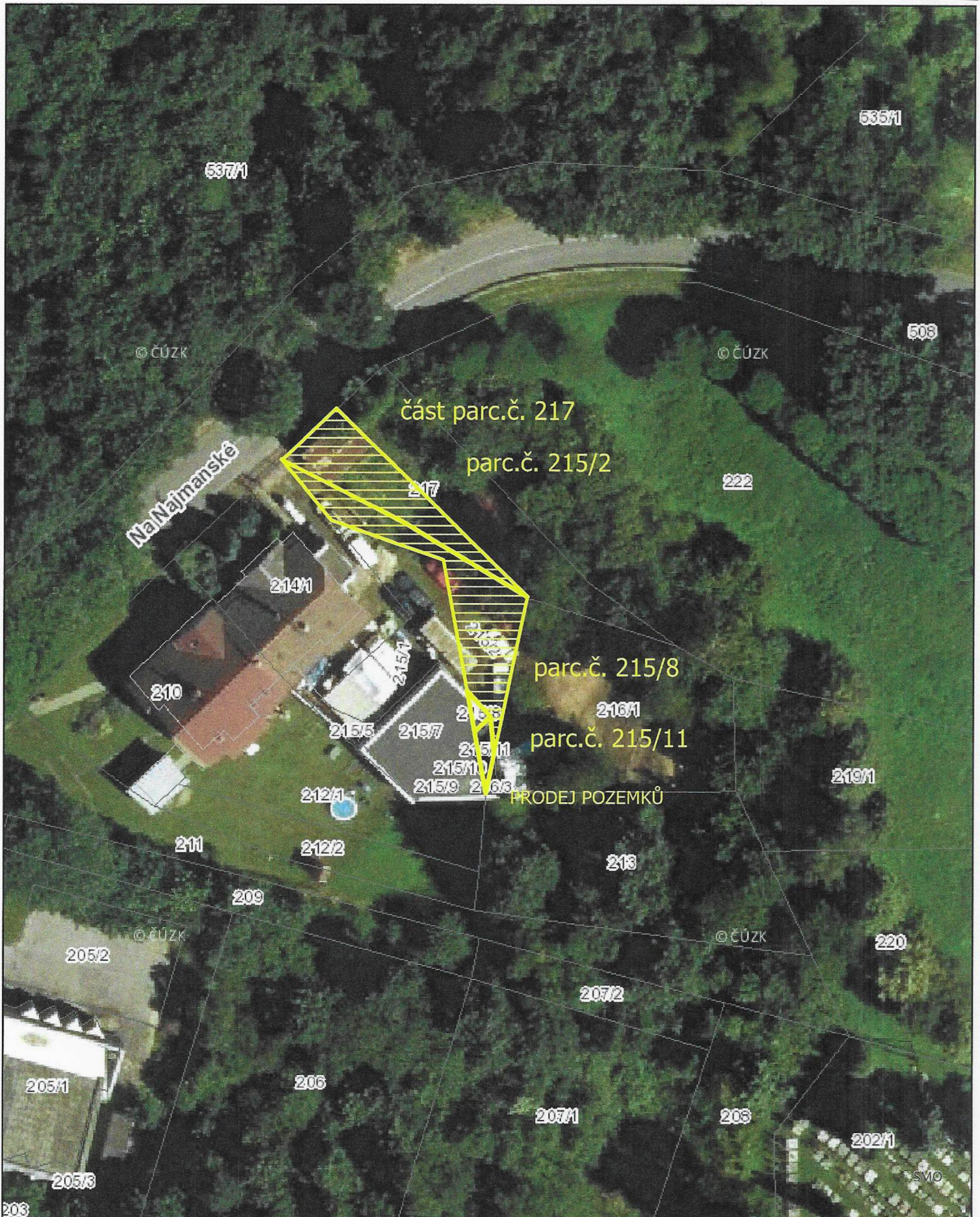

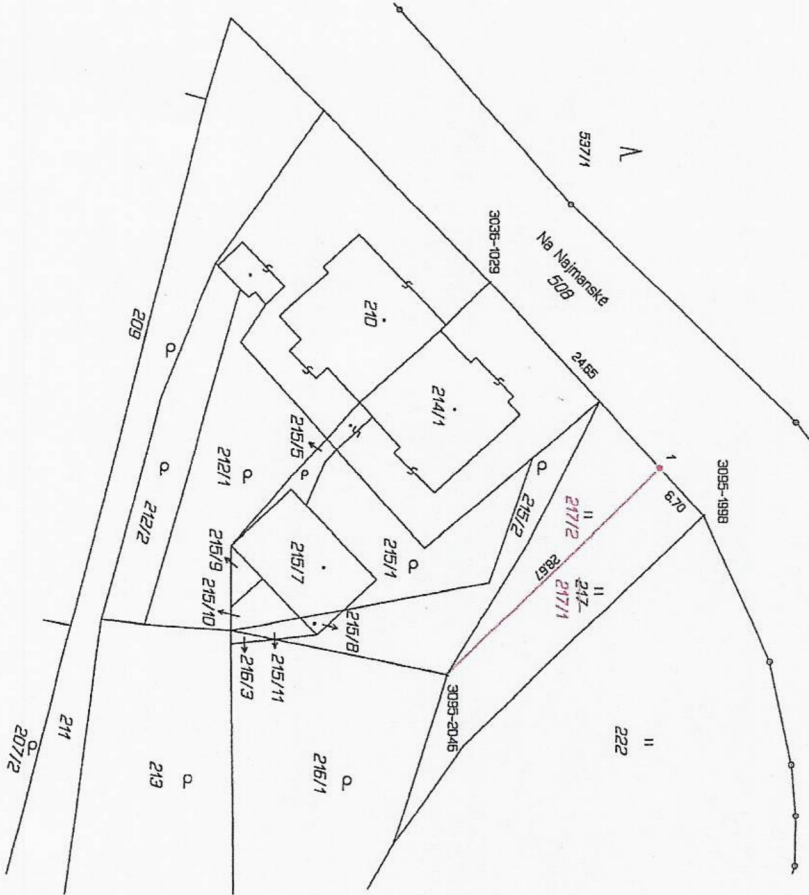

Dosažadní stav				Nový stav			
Druh stavu parc. státní	Výšleň plochy m <sup>2</sup>	Druh pozemku Zemědělský plochy státní	Územní výměra m <sup>2</sup>	Druh pozemku Zemědělský plochy státní	Územní výměra m <sup>2</sup>	Zóna územní výměra	Podrobné územní výměra
217	3	travní p.	217/1	2	19	travní p.	0
508	2	60 pěstovatelství	217/2 508	1	18	travní p.	0
	2	19	97	2	19	97	0

Parcelní číslo podle stavu nemovitosti		Kód BPEJ	Výměra m <sup>2</sup>	BPEJ m <sup>2</sup> parcely	Parcelní číslo podle stavu nemovitosti	Kód BPEJ	Výměra m <sup>2</sup>
217/1	64300	217/2	2	217/2	64300	1	19

Výkaz odtajlo o bontovanyh podne ekologickyh jednotkach (BPEJ) k parcelam noveho stavu

Seznam souřadnic (S-JTSK)

Číslo bodu	Souřadnice pro zápis do KN	Souřadnice územní měřeni	Poznamka
3095-1029	468761,12 1101812,12	5	slipobu
3095-1998	468738,46 1101791,29	4	slipobu
3095-2046	468722,88 1101815,32	4	slipobu
1	468742,88 1101795,79	3	slipobu

Souřadnice bodů na dosažadní hranici pozemku územní měřeni v terénu budou pro zápis do katastru nemovitostí upraveny podle dosažadního územní hranice. Jednotlivé body s kódem charakteristický kvality souřadnic výšim než 3. Dávadem je nerezalované zpravení této hranice, ke kterému je nutné dovézt lesníh prokazujícíh stádu vstáruku na jejím problivu (S 50 odst. 1 písm. a) katastrálního zákona).

GEOMETRICKÝ PLÁN PRO

rozdělení pozemku

Vyhovuje: **GEODAT v.o.s.**  
 Žuljane 888/II/2, 709 00 Dětřava  
 IČ:47565339, DIK: 602354620  
 představitelství

Číslo přílohy: 4852-79/2023

Druh: Dětřava

Kat. území: Štěstská Dětřava

Měřítko listu: Dětřava 7-0/43

Dovolení vstáruku pozemku bylo poskytnuto notárně  
 listinně se v záruce a předání měřeniho listu v listinné podobě  
 listem č. 01, datovaný předchozím dnem.

Seznam bodů: [redacted]

Datum: 17.7.2023

Datum: 13.7.2023



Katastrální úřad souhlasí s odstavěním parcel

Důvod: [redacted]

Důvod: [redacted]

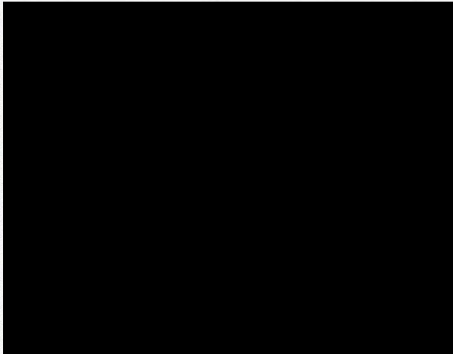

## Žádost o prodej pozemku / části pozemku

katastrální území	Slezská Ostrava															
pozemek p.č./p.č.st.	217 215/2 215/8 215/11															
výměra pozemku (m <sup>2</sup> )	337 m <sup>2</sup> 140 m <sup>2</sup> 5 m <sup>2</sup> 10 m <sup>2</sup>															
požadovaná výměra pozemku (m <sup>2</sup> )	337 m <sup>2</sup> 140 m <sup>2</sup> 5 m <sup>2</sup> 10 m <sup>2</sup>															
druh a způsob využití pozemku dle KN	trvalý travní porost zahrada zastavěná plocha a nádvoří ostatní plocha, jiná plocha															
důvod / účel prodeje	zahrada k rekreačnímu využití, již oplocená s pozemky v mém vlastnictví, narovnání vlastnických vztahů															
<b>identifikace žadatele:</b> <u>fyzická osoba (FO)</u> - jméno, příjmení - bydliště - datum narození - rodné číslo <i>* nepovinné informace pro (FO)</i> - tel. číslo - e-mail <u>právnícká osoba (PO)</u> - název - sídlo - IČO - DIČ - zástupce - tel. číslo - e-mail	 <table border="1" data-bbox="1013 1167 1366 1352"> <tr> <td colspan="2">STATUTÁRNÍ MĚSTO OSTRAVA</td> <td>C. dop.</td> </tr> <tr> <td colspan="2">Úřad městského obvodu Slezská Ostrava odbor majetkový</td> <td></td> </tr> <tr> <td>Dužka:</td> <td>24 -03- 2023</td> <td>Zprac. B6</td> </tr> <tr> <td>Čj. 169 / 13 5 5 2 / 23</td> <td></td> <td>Ukl. zn.</td> </tr> <tr> <td>Přílohy:</td> <td></td> <td></td> </tr> </table> <p>SLE/13552/23</p>  <p>0v61es8917715a</p>	STATUTÁRNÍ MĚSTO OSTRAVA		C. dop.	Úřad městského obvodu Slezská Ostrava odbor majetkový			Dužka:	24 -03- 2023	Zprac. B6	Čj. 169 / 13 5 5 2 / 23		Ukl. zn.	Přílohy:		
STATUTÁRNÍ MĚSTO OSTRAVA		C. dop.														
Úřad městského obvodu Slezská Ostrava odbor majetkový																
Dužka:	24 -03- 2023	Zprac. B6														
Čj. 169 / 13 5 5 2 / 23		Ukl. zn.														
Přílohy:																

\*Nepovinné informace pro fyzickou osobu slouží k urychlení komunikace při vyřizování žádosti, ale nejsou pro vyřízení žádosti nezbytné.



Statutární město Ostrava  
městský obvod Slezská Ostrava  
úřad městského obvodu

**Pouze pro fyzickou osobu:** Informace o zpracování mých osobních údajů ve smyslu Nařízení Evropského parlamentu a Rady (EU) 2016/679 (GDPR) mi budou sděleny osobně v úředních hodinách Úřadu městského obvodu Slezská Ostrava, kancelář č.411, [REDACTED] referentka agendy majetkové správy, a naleznu je také na internetových stránkách městského obvodu Slezská Ostrava <https://slezska.ostrava.cz/cs/obcan/ochra>

Žadatel bere na vědomí, že jeho žádost je v řízení a bude vyřízena podle postupu, který je k dispozici na adrese [www.slezska.cz](http://www.slezska.cz) v sekci odbory (u odboru majetkového).

Datum: 23.03.2023

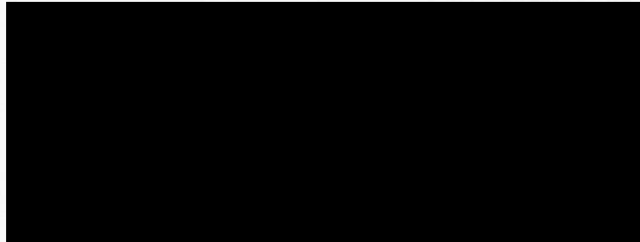

002788

SLE/25049/23



ov61ea8917aDcd

Doplnění žádosti

Statutární město Ostrava Městský obvod Slezská Ostrava úřad městského obvodu	
Přijato:	31-05-2023
podatelna	výpravna

dne 31.5.2023 se dostavil [redacted] a po projednání odborného vyjádření MAPPA požaduje prodej pozemků, tak jak navrhuje MAPPA. Tedy pozemek parc. č. 215/2, 215/8, 215/11 a část pozemku parc. č. 217 vše v k. ú. Slezská Ostrava, obec Ostrava, tak jak bude zaměřena geometrickým plánem.

STATUTÁRNÍ MĚSTO OSTRAVA Úřad městského obvodu Slezská Ostrava odbor majetkový	C. dep.
Dužlo: 1-06-2023	Zprac: blo
Čj: SLE/25049/23/27A Přílohy:	





Vaše značka:

Ze dne:

Čj.: SLE/54593/23/MA/Blo

Sp. zn.:

Vyřizuje:

Telefon:

Fax:

E-mail:

Datum: 19.12.2023

Magistrát města Ostravy

majetkový odbor

Prokešovo nám. č. 8

729 30 Ostrava

## Prodej nemovité věci v katastrálním území Slezská Ostrava, obec Ostrava

Na základě žádosti k prodeji nemovité věci v k. ú. Slezská Ostrava, obec Ostrava, Zastupitelstvo městského obvodu Slezská Ostrava na svém 7. zasedání dne 14.12.2023 pod číslem usnesení 0120/ZMOB-Sle/2226/7,

### 1. vydalo souhlas

k záměru města prodat nemovité věci v k. ú. Slezská Ostrava, obec Ostrava, konkrétně:

- pozemek parc. č. 215/2, zahrada, o výměře 140 m<sup>2</sup>,
- pozemek parc. č. 215/8, zastavěná plocha a nádvoří, o výměře 5 m<sup>2</sup>, na pozemku stojí stavba: bez čp/če, garáž LV 233
- pozemek parc. č. 215/11, ostatní plocha, jiná plocha, o výměře 10 m<sup>2</sup>,
- část pozemku parc. č. 217, trvalý travní porost, o výměře 118 m<sup>2</sup> z celkové výměry 337 m<sup>2</sup>, vymezená geometrickým plánem č. 4832-79/2023 ze dne 17.07.2023 a označená v něm nově jako:
- pozemek parc. č. 217/2, trvalý travní porost, o výměře 118 m<sup>2</sup>,

dle důvodové zprávy a příloh předloženého materiálu.

### Důvodová zpráva:

*Předmětné pozemky se nacházejí u ulice Na Najmanské.*

*Žadatel, [redacted], má zájem o pozemky za účelem již oplocené zahrady u vlastního rodinného domu k rekreačnímu využití. Žádost je k nahlédnutí na odboru majetkovém.*

*V současné době užívá pozemky na základě nájemní smlouvy.*

*Městský ateliér prostorového plánování a architektury, přísp. org. (MAPPa) ve svém odborném vyjádření doporučil rozdělit pozemek parc. č. 217 v k. ú. Slezská Ostrava, obec Ostrava, viz příloha č. 3 tohoto materiálu, nebo nastavit dlouhodobý pronájem. Byl tedy zhotoven geometrický plán, který respektoval doporučení MAPPa, viz příloha č. 4 tohoto materiálu.*

*Žadatel s úpravou rozsahu žádosti souhlasí.*

*Komise doporučila souhlasit se záměrem prodeje pozemků parc. č. 215/2, parc. č. 215/8, parc. č. 215/11 a části pozemku parc. č. 217 v k. ú. Slezská Ostrava, obec Ostrava.*

O tomto návrhu usnesení je zastupitelstvo městského obvodu oprávněno rozhodnout dle čl. 7 odst. 3 písm. b) a čl. 7 odst. 4 OZV statutárního města Ostravy č. 10/2022, Statut města Ostravy, ve znění pozdějších změn a doplňků.

Z podaných žádostí na informaci o existenci sítí vyplynulo, že v případě společnosti CETIN a.s. dojde ke střetu se sítí elektronických komunikací.

Žádáme o projednání záměru prodeje v zastupitelstvu města.

S přáním hezkého dne

„elektronicky podepsáno“



**Přílohy:**

- usnesení
- žádost
- geometrický plán č. 4832-79/2023
- vyjádření MAPPÁ
- nájemní smlouva

