

K.Ú. SLEZSKÁ OSTRAVA PARC.Č. 509/1

Príloha č.1.2



K.Ú. SLEZSKÁ OSTRAVA PARC.Č. 510/22, 510/23, 533/4, 509/1, ČÁST 533/2



13. 2. 2024



© Statutární město Ostrava 2024

OSTRAVA!!!

Príloha č. 1.3

příloha č. 1.4

VÝKAZ DOSAVADNÍHO A NOVÉHO STAVU ÚDAJŮ KATASTRU NEMOVITOSTÍ												
Dosavadní stav				Nový stav								
Označení pozemku parc. číslem	Výměra parcely		Druh pozemku	Označení pozemku parc. číslem	Výměra parcely		Druh pozemku	Typ stavby	Způsob využití	Způsob využití	Způsob využití	Způsob využití
	ha	m ²	Způsob využití		ha	m ²	Způsob využití	Způsob využití				
514 533/2	42	10	ostat. pl. ostat. komunikace	514	42	10	ostat. pl. ostat. komunikace				0	514
	51	45	ostat. pl. replodná půda	533/2	39	25	ostat. pl. replodná půda				0	
	93	55		533/6	12	20	ostat. pl. replodná půda				0	533/2
					93	55						

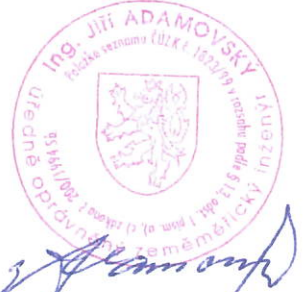
GEOMETRICKÝ PLÁN pro rozdělení pozemku, průběh vlastnický zpřesněné hranice pozemků	Geometrický plán ověřil řádně oprávněný zeměměřický inženýr:		Stejnopis ověřil řádně oprávněný zeměměřický inženýr:		
	Jméno, příjmení: Ing. Jiří Adamovský		Jméno, příjmení: ING. JIŘÍ ADAMOVSÝ		
	Číslo položky seznamu úředně oprávněných zeměměřických inženýrů: 1823/99		Číslo položky seznamu úředně oprávněných zeměměřických inženýrů: 1823/99		
	Dne: 6. prosinec 2023 Dstb: 156/2023		Dne: 12. 12. 2023 Dstb: 162/2023		
Náležitostmi a přesností odpovídá právním předpisům.		Tento stejnopis odpovídá geometrickému plánu v elektronické podobě uloženému v dokumentaci katastrálního úřadu.			
Vyhovitel: GESPO v.o.s., IČD: 45197041 28. října 255 Ostrava-Mar.Hory		Katastrální úřad souhlasí s odřazením parcel.		Ověření stejnopisu geometrického plánu v listinné podobě.	
Číslo plánu: 4840-263/2023		Ing. Silvie Kvašná KÚ pro Moravskoslezský kraj, KP Ostrava PGP-3296/2023-807 2023.12.08 13:12:30 +01'00'			
Okres: Ostrava-město					
Obec: Ostrava					
Kat. území: Slezská Ostrava					
Mapový list: Ostrava 7-0/43					
Dosavadním vlastníkům pozemků byla poskytnuta možnost seznámit se v terénu s průběhem navrhovaných nových hranic které byly označeny předepsaným způsobem:					

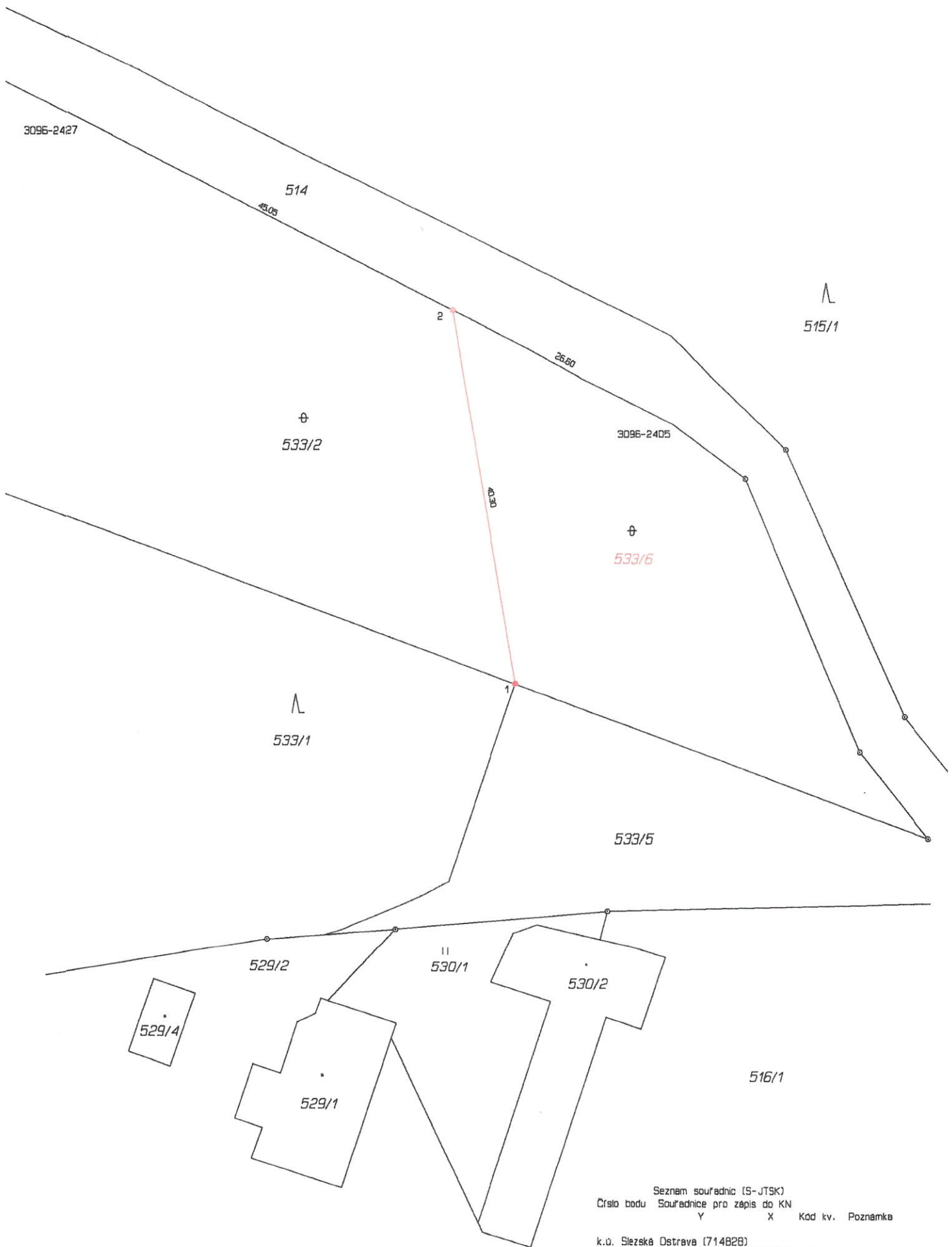

Seznam souřadnic (S-JTSK)

Číslo bodu	Souřadnice pro zápis do KN	Kód kv.	Poznámka
	Y X		
k.ú. Slezská Ostrava (714828)			
3096-2405	468405.99 1101541.64	4	dočas.stab.
3096-2427	468469.77 1101508.99	6	dočas.stab.
1	468422.92 1101569.26	3	pl.mezník
2	468429.66 1101529.52	3	pl.mezník