

21. 12. 2023

VÝKAZ DOSAVADNÍHO A NOVÉHO STAVU ÚDAJŮ KATASTRU NEMOVITOSTÍ														
Dosavadní stav			Nový stav											
Označení pozemku parc. číslem	Výměra parcely		Druh pozemku	Označení pozemku parc. číslem	Výměra parcely		Druh pozemku	Typ stavby	Způsob určení výměr	Porovnání se stavem evidence právních vztahů				
										Díl přechází z pozemku označeného v		Číslo listu vlastnictví	Výměra dílu	
	ha	m <sup>2</sup>	Způsob využití		Způsob využití	způsob využití	katastru nemovitosti	dřívější poz.evidenci		ha	m <sup>2</sup>			
1430/1	76	80	ostat.pl. ostat.komunikace	1430/1	50	90	ostat.pl. ostat.komunikace		0	1430/1		3425	50	90
				1430/15	25	90	ostat.pl. ostat.komunikace			2	1430/1		3425	25
	76	80			76	80								

GEOMETRICKÝ PLÁN pro rozdělení pozemku		Geom. plán ověřil úředně oprávněný zeměměřický inženýr :		Stejnopis ověřil úředně oprávněný zeměměřický inženýr	
Vyhotožil : [redacted]		Jméno, příjmení: [redacted]		Jméno, příjmení: [redacted]	
Číslo plánu : 4810-26/2023		Číslo položky seznamu úředně oprávněných zeměměřických inženýrů: 2226/2004		Číslo položky seznamu úředně oprávněných zeměměřických inženýrů: 1075/1995	
Okres : Ostrava-město		Dne: 12. květen 2023 Číslo: 680/2023		Dne: 23.5.2023 Číslo: 619/2023	
Obec : Ostrava		Náležitosti a přesnosti odpovídá právním předpisům.		Tento stejnopis odpovídá geometrickému plánu v elektronické podobě uloženému v dokumentaci katastrálního úřadu.	
Kat.území : Slezská Ostrava		Katastrální úřad souhlasí s očíslováním parcel.		Ověření stejnopisu v listinné podobě.	
Mapový list : Ostrava 7-0/13		[redacted] a KÚ pro Moravskoslezský kraj, KP Ostrava PGP-1174/2023-807 2023.05.17 09:16:48 +02'00'		[redacted]	
Dosavadním vlastníkům byla poskytnuta možnost seznámit se v terénu s průběhem navrhovaných hranic, které byly označené předeepsaným způsobem : hřeb, sl.plotu, obrubník, roh budovy					

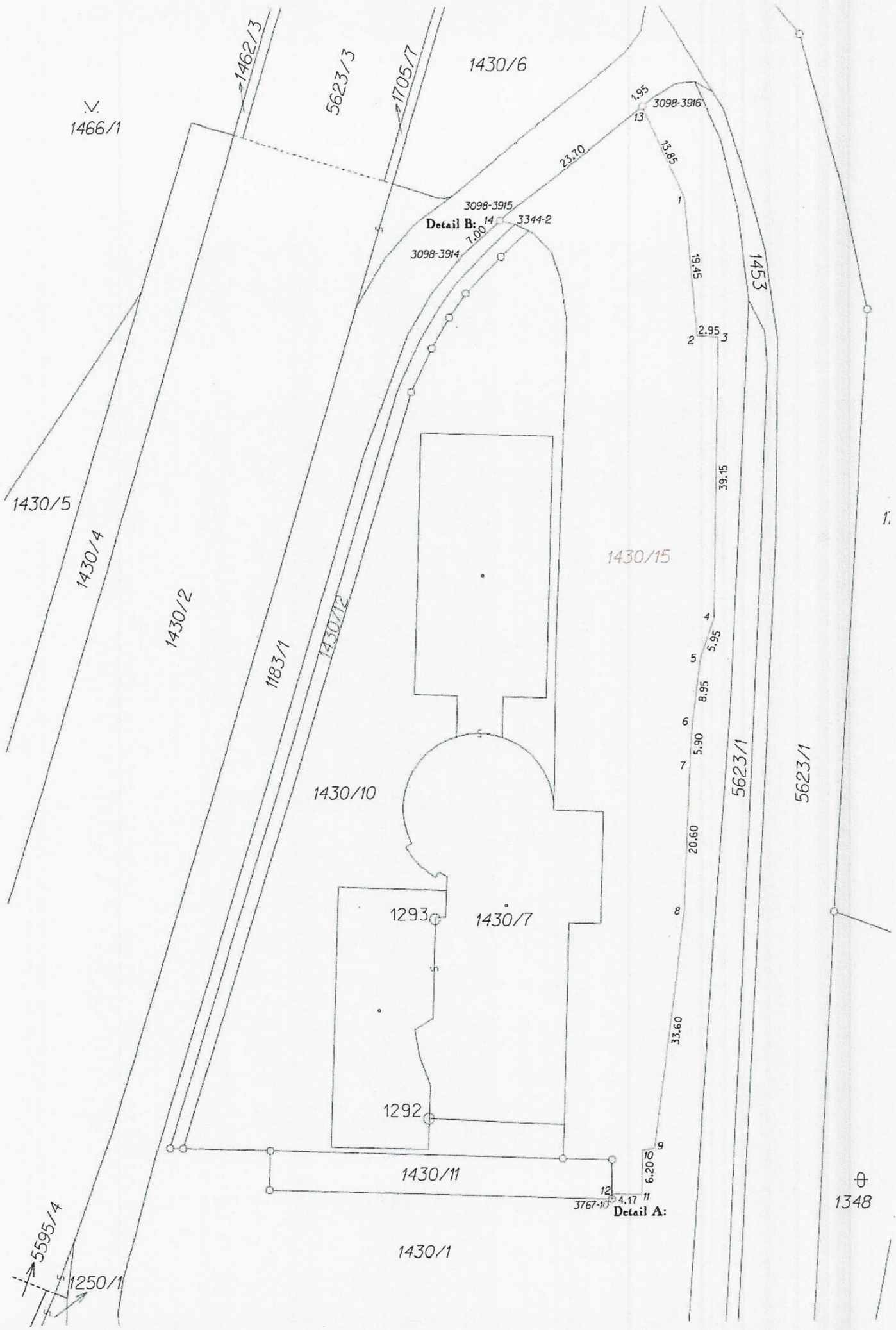

Detail A:

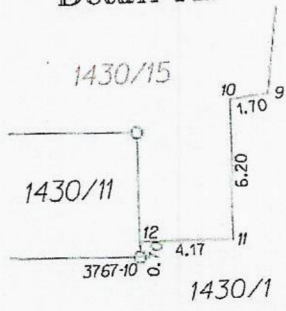

Detail B:

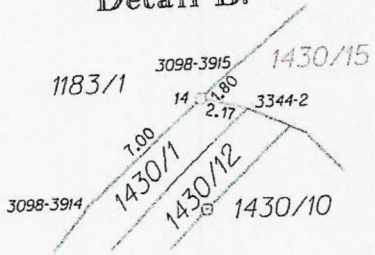

|

—

571

Statutární město Ostrava  
městský obvod Slezská Ostrava  
úřad městského obvodu

ZPRACOV		
UKL. ZNAP.	PRŮBĚH	POČET LISTU
SK. ZN./LH.	SMO/013811/23	

Vaše značka:

Ze dne:

Čj.: SLE/41189/23/MA/Blo

Sp. zn.:

Vyřizuje:

Telefon:

Fax:

E-mail:

Datum: 25.09.2023

Magistrát města Ostravy

majetkový odbor

Prokešovo nám. č. 8  
729 30 Ostrava**Prodej nemovité věci v katastrálním území Slezská Ostrava, obec Ostrava**

Na základě žádosti k prodeji nemovité věci v k. ú. Slezská Ostrava, obec Ostrava, Zastupitelstvo městského obvodu Slezská Ostrava na svém 6. zasedání dne 21.09.2023 pod číslem usnesení 0097/ZMOB-Sle/2226/6,

**1. vydalo souhlas**

k záměru města prodat

část pozemku parc. č. 1430/1, ostatní plocha, ostatní komunikace, o výměře 2 590 m<sup>2</sup> z celkové výměry 7 680 m<sup>2</sup>, vymezenou geometrickým plánem č. 4810-26/2023 ze dne 21.04.2023 a označenou v něm nově jako:

- pozemek parc. č. 1430/15, ostatní plocha, ostatní komunikace, o výměře 2 590 m<sup>2</sup>,

dle důvodové zprávy a příloh předloženého materiálu.

**Důvodová zpráva:**

*Pozemek leží mezi ulicemi U Staré elektrárny a Michálkovická.*

*Žadatel, společnost Auto Hruška s.r.o., IČO: 258 77 470, má zájem o pozemek za účelem sloučení s pozemky v jeho vlastnictví a k podnikání. Pozemky užívá na základě nájemní smlouvy, která je v současné době revidována.*

*Byl zpracován geometrický plán č. 4810-26/2023 ze dne 21.04.2023, kde byla část pozemku oddělena a nově označena jako parc. č. 1430/15, ostatní plocha, ostatní komunikace, o výměře 2 590 m<sup>2</sup>.*

*Žádost je k nahlédnutí na odboru majetkovém.*

*Komise doporučila souhlasit se záměrem prodeje části pozemku parc. č. 1430/1 v k. ú. Slezská Ostrava, obec Ostrava.*

*O tomto návrhu usnesení je zastupitelstvo městského obvodu oprávněno rozhodnout dle čl. 7 odst. 3 písm. b) a čl. 7 odst. 4 OZV statutárního města Ostravy č. 10/2022, Statut města Ostravy, ve znění pozdějších změn a doplňků.*

Žádáme o projednání záměru prodeje v zastupitelstvu města.

S přáním hezkého dne

*„elektronicky podepsáno“*

  
vedoucí odboru majetkového

**Přílohy:**

- usnesení
- žádost
- geometrický plán č. 4810-26/2023
- vyjádření k sítím
- vyjádření MAPP
- nájemní smlouva



## Žádost o prodej pozemku / části pozemku

SLE/21753/23

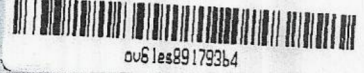

katastrální území	Slezská Ostrava												
pozemek p.č./p.č.st.	část parc. č. 1430/1, po zaměření GP 4810-26/2023 parc. č. 1430/15												
výměra pozemku (m <sup>2</sup> )	7 680 m <sup>2</sup>												
požadovaná výměra pozemku (m <sup>2</sup> )	2 590 m <sup>2</sup>												
druh a způsob využití pozemku dle KN	ostatní plocha, ostatní komunikace												
důvod / účel prodeje	Za účelem sloučení s pozemky ve vlastnictví společnosti a podnikání.												
<b>identifikace žadatele:</b> <u>fyzická osoba (FO)</u> - jméno, příjmení - bydliště - datum narození - rodné číslo * <u>nepovinné informace pro (FO)</u> - tel. číslo - e-mail <u>právník osoba (PO)</u> - název - sídlo - IČO - DIČ - zástupce - tel. číslo - e-mail	<table border="1"> <tr> <td colspan="2">STATUTÁRNÍ MĚSTO OSTRAVA Úřad městského obvodu Slezská Ostrava odbor majetkovy</td> <td>C. dop.</td> </tr> <tr> <td>Dodalo:</td> <td>16-05-2023</td> <td>Zprac.</td> </tr> <tr> <td>Číslo:</td> <td>14/21753/23</td> <td>UKL. zn.</td> </tr> <tr> <td>Přílohy:</td> <td></td> <td></td> </tr> </table>	STATUTÁRNÍ MĚSTO OSTRAVA Úřad městského obvodu Slezská Ostrava odbor majetkovy		C. dop.	Dodalo:	16-05-2023	Zprac.	Číslo:	14/21753/23	UKL. zn.	Přílohy:		
STATUTÁRNÍ MĚSTO OSTRAVA Úřad městského obvodu Slezská Ostrava odbor majetkovy		C. dop.											
Dodalo:	16-05-2023	Zprac.											
Číslo:	14/21753/23	UKL. zn.											
Přílohy:													

\*Nepovinné informace pro fyzickou osobu slouží k urychlení komunikace při vyřizování žádosti, ale nejsou pro vyřízení žádosti nezbytné.

Pouze pro fyzickou osobu: Informace o zpracování mých osobních údajů ve smyslu Nařízení Evropského parlamentu a Rady (EU) 2016/679 (GDPR) mi budou sděleny osobně v úředních hodinách Úřadu městského obvodu Slezská Ostrava, kancelář č. 411, tel. [redacted], [redacted] referentka agendy majetkové správy, a naleznu je také na internetových stránkách městského obvodu Slezská Ostrava <https://slezska.ostrava.cz/cs/obcan/ochra>

Žadatel bere na vědomí, že jeho žádost je v řízení a bude vyřízena podle postupu, který je k dispozici na adrese [www.slezska.cz](http://www.slezska.cz) v sekci odbory (u odboru majetkového)

Datum:

AUTO PŘÍRUČKA s.r.o.  
- U Staré  
Tel. +42  
DIČ: CZ

pod