

Statutární město Ostrava
Prokešovo nám. 1803/8
70200 Moravská Ostrava

19
Magistrát města Ostravy

29 -06- 2023

PODATELNA!!!

SMO/410409/23



smoves891aa994

Žádost o odkup pozemku

Krásné Pole 28.6.2023

Žádám o odkup pozemku parc. č. 1076/28 o výměře 1m2.

Zdůvodnění:

Při zpřesněném zaměření stávající stavby – garáže na pozemku 1074/7 byl zjištěn přesah této stavby na pozemek 1076/12. Tento stav vznikl po provedené digitalizaci map. Přikládám geometrický plán pro vyznačení obvodu budovy ze dne 22.6.2023.

Děkuji za kladné vyřízení

Statutární město Ostrava
magistrát – odbor majetkový

2

ZPRACOV.	DOSLO	C. DOPOR.
KŘI	30 -06- 2023	
UKL. ZNAK	PRILOHY	POČET LISTU
	SMO/410409/23	
SK. ZN./LH.	C.	

20

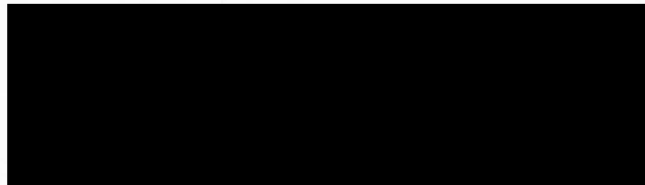

Příloha č. 1.2

Seznam souřadnic (S-JTSK)					
Číslo bodu	Souřadnice pro zápis do KN		Kód kv.	Poz.	
	Y	X			
697-1	481904.56	1100252.71	3	-	
697-2	481932.99	1100278.31	3	hré	
2487-1	481902.50	1100251.14	3	hré	
2487-2	481903.72	1100252.18	3	-	
1	481906.40	1100246.52	3	rot	
2	481903.37	1100250.12	3	rot	
3	481903.63	1100252.26	3	rot	
4	481910.02	1100257.78	3	rot	
5	481914.06	1100253.07	3	rot	
6	481910.09	1100257.69	3	zn	
7	481904.42	1100252.94	3	zn	
8	481903.61	1100252.09	3	zn	
9	481907.70	1100247.63	3	zn	

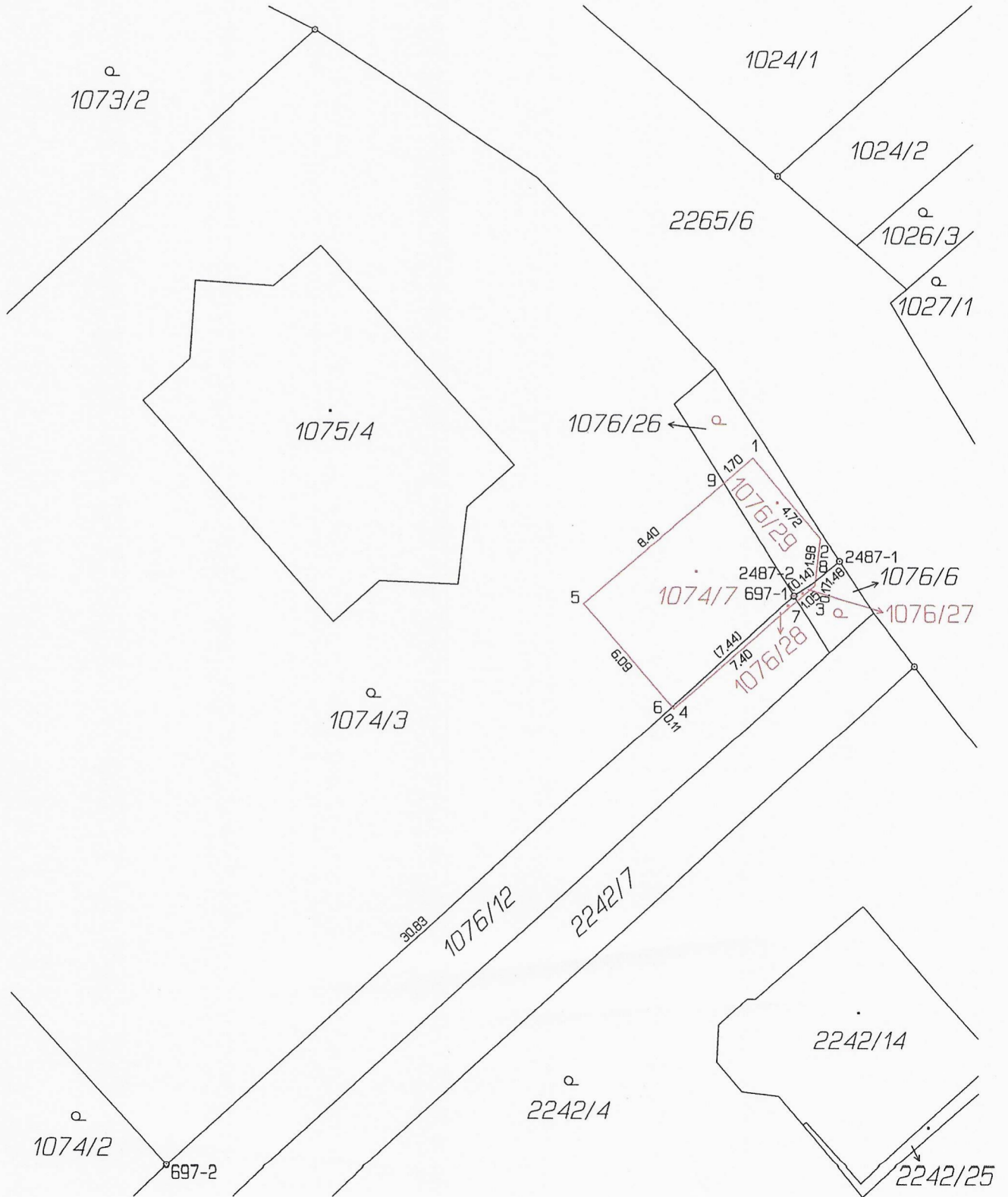

VÝKAZ DOSAVADNÍHO A NOVÉHO STAVU ÚDAJŮ KATASTRU NEMOVITOSTÍ														
Dosavadní stav				Nový stav										
Označení pozemku parc. číslem	Výměra parcely		Druh pozemku Způsob využití	Označení pozemku parc. číslem	Výměra parcely		Druh pozemku Způsob využití	Typ stavby Způsob využití	Způsob určení výměr	Porovnání se stavem evidence právních vztahů				
	ha	m ²			ha	m ²				Díl přechází z pozemku označeného v katastru nemovitostí	Číslo listu vlastnictví	Výměra dílu		Označení dílu
						katastru nemovitostí	drvejší poz. evidenci	ha				m ²		
1074/3	12	00	zahrada	1074/3	11	53	zahrada		2					
1076/6	*1)	7	orná půda	1074/7	47		zast. pl.	bez čp/ce garáž	2	1074/3	1469			47
1076/12		3	ostat. pl. jiné plochy	1076/6	7		zahrada		2	1076/6	1662			1
				1076/27	1		zast. pl.	bez čp/ce garáž	2					
				1076/12	2	99	ostat. pl. jiné plochy		2	1076/12	1498			1
				1076/28	1		zast. pl.	bez čp/ce garáž	2					
				1076/26	14		zahrada		2					
				1076/29	12		zast. pl.	bez čp/ce garáž	2	1076/26	1469			12
	15	33			15	34								

*1) Rozdíl +1 m² vznikly zaokrouhlením výměr (bod 14.6 přílohy katastrální vyhlásky) u dosavadní parcely č.1076/6

Výkaz údajů o bonitovaných půdně ekologických jednotkách (BPEJ) k parcelám nového stavu

Parcelní číslo podle		Kód BPEJ	Výměra		BPEJ na dílu parcely	Parcelní číslo podle		Kód BPEJ	Výměra		BPEJ na dílu parcely
katastru nemovitostí	zjednodušené evidence		ha	m ²		katastru nemovitostí	zjednodušené evidence		ha	m ²	
1074/3		64600	7	08		1076/6	64600		7		
		64610	4	45		1076/26	64600		14		

GEOMETRICKÝ PLÁN pro vyznačení obvodu budovy	Geometrický plán ověřil úředně oprávněný zeměměřický inženýr:		Stejnopis ověřil úředně oprávněný zeměměřický inženýr:	
	Jméno, příjmení:		Jméno, příjmení:	
	Číslo položky seznamu úředně oprávněných zeměměřických inženýrů:	2533/2011	Číslo položky seznamu úředně oprávněných zeměměřických inženýrů:	1701/1994
	Dne:	19. 6. 2023	Číslo:	333/2023
Náležitostmi a přesností odpovídá právním předpisům.		Tento stejnopis odpovídá geometrickému plánu v elektronické podobě uloženému v dokumentaci katastrálního úřadu.		
Vyhotovitel:	Katastrální úřad souhlasí s obřadním parcel.		Ověření stejnopisu geometrického plánu v listinné podobě.	
Číslo plánu:	2659-135/2023			
Okres:	Ostrava-město			
Obec:	Ostrava			
Kat. území:	Krásné Pole			
Mapový list:	Brlovec 2-0/11			
<p>Dosavadním vlastníkem pozemků byla poskytnuta možnost seznámit se v terénu s průběhem navrhovaných nových hranic, které byly označeny předepsaným způsobem: viz Seznam souřadnic</p>				