

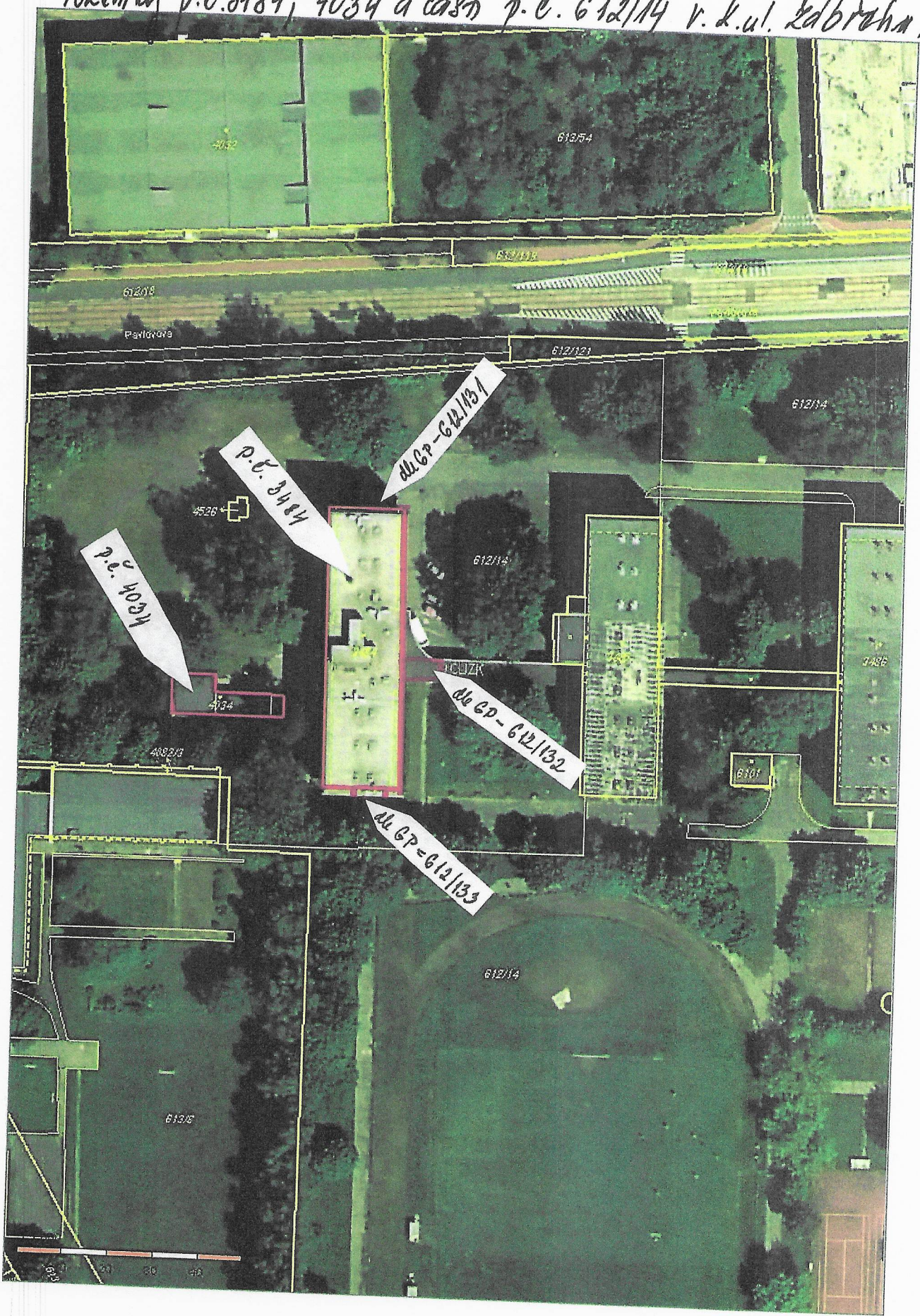



Pozemky p.č. 8484, 4034 a část p.č. 612/14 v. L. ul. Zedbraha / Povelu





PRÍLOHA č. 3/3

VÝKAZ DOSAVADNÉHO A NOVÉHO STAVU ÚDAJŮ KATASTRU NEMOVITOSTÍ																					
Dosavadní stav				Nový stav																	
Označení pozemku parc. čísl.	Vyměra parcely		Druh pozemku Způsob využití	Označení pozemku parc. čísl.	Vyměra parcely		Druh pozemku Způsob využití	Typ stavby Způsob využití	Zař. určení výměr	Porovnání se stavem evidence právních vztahů											
	ha	m <sup>2</sup>			ha	m <sup>2</sup>				Díl přechází z pozemku označeného v katastru nemovitostí	drůbeží poz. evidenci	Číslo listu vlistřičství	Vyměra dílu ha m <sup>2</sup>		Označení dílu						
612/14	7	07	96	ostat. pl. jiná plocha	612/14	7	07	01	ostat. pl. jiná plocha												
					612/131			25	ostat. pl. jiná plocha	2	612/14		3152								25
					612/132			35	ostat. pl. jiná plocha	2	612/14		3152								35
					612/133			35	ostat. pl. jiná plocha	2	612/14		3152								35
	7	07	96			7	07	96													

### Seznam souřadnic (S-JTSK) – PODDOLOVANÉ ÚZEMÍ

Číslo bodu	Souřadnice pro zápis do KN			Souřadnice určené měřením			Poznámka
	Y	X	Kod kv.	Y	X		
262-6	473758.31	1105808.81	4	473758.05	1105808.85		roh budovy
262-7	473744.99	1105808.83	4	473744.72	1105808.78		roh budovy
2307-131	473743.29	1105746.57	4	473742.90	1105746.48		průmět horního zdiva-barva
2307-224	473743.36	1105808.83	4	473742.91	1105808.97		průmět horního zdiva-barva
3505-3	473758.66	1105746.56	4	473758.39	1105746.53		roh budovy
3505-4	473744.74	1105746.57	4	473744.37	1105746.52		roh budovy
1	473746.17	1105746.57	4	473745.88	1105746.52		ocel. schodiště
2	473746.16	1105742.64	4	473745.87	1105742.62		ocel. schodiště
3	473752.43	1105742.62	4	473752.14	1105742.60		ocel. schodiště
4	473734.39	1105779.41	4	473734.10	1105779.39		obrubník
5	473734.37	1105783.45	4	473734.07	1105783.43		obrubník
6	473743.33	1105783.20	4	473742.91	1105783.18		obrubník
7	473743.33	1105779.37	4	473742.91	1105779.35		nastř. hřeb
8	473752.44	1105746.56	4	473752.15	1105746.53		ocel. schodiště
9	473746.07	1105812.88	4	473745.78	1105812.86		ocel. schodiště
10	473754.13	1105808.82	4	473753.84	1105808.83		obrubník
11	473752.35	1105812.90	4	473752.05	1105812.88		ocel. schodiště
12	473746.08	1105808.83	4	473745.78	1105808.79		ocel. schodiště
13	473752.56	1105814.21	4	473752.27	1105814.19		obrubník
14	473754.27	1105814.21	4	473753.98	1105814.19		obrubník
15	473752.51	1105811.07	4	473752.22	1105811.05		obrubník
16	473752.35	1105811.05	4	473752.05	1105811.02		barvou na obr.

<b>GEOMETRICKÝ PLÁN pro</b>  rozdělení pozemku	Geometrický plán ověřil předně oprávněný zeměměřický inženýr: Jméno, příjmení: _____ Číslo položky seznamu předně oprávněných zeměměřických inženýrů: 1034/1995 Dne: 25.4.2019 Číslo: 117/2019 Naležitostní a přesnost odpovídá právním předpisům.	Stejnoplis ověřil předně oprávněný zeměměřický inženýr: Jméno, příjmení: _____ Číslo položky seznamu předně oprávněných zeměměřických inženýrů: 1034/1995 Dne: 30.4.2019 Číslo: 122/2019
	Katastrální úřad souhlasí s odřizováním parcel.  KÚ pro Moravskoslezský kraj KP Ostrava Ing. Lenka Poštulková PGP-1052/2019-807 2019.04.30 10:28:10 CEST	
	Tento stejnopis odpovídá geometrickému plánu v elektronické podobě uloženému v dokumentaci katastrálního úřadu. Ověření stejnopisu geometrického plánu v listinné podobě.	
Vyhovatel: <b>GEODAT v.o.s.</b> 28.října 1142/166,70900 Ostrava-Mar.Hory tel: 596620426 geodat@seznam.cz Číslo plánu: 3555-67/2019 Okres: Ostrava-město Obec: Ostrava Kat. území: Zábřeh nad Odrou Mapový list: Ostrava 9-2/34,43 Dosavadním vlastníkům pozemků byla poskytnuta možnost seznámit se v terénu s průběhem navržených nových hranic, které byly označeny předepsaným způsobem.		

612/18  
Pavlova

612/121

4526

612/14

3484

3485

4034

612/133

613/B

