

201/044 č. 1/1

Statutární město Ostrava - Magistrát města Ostravy

OSTRAVA!!!

Část pozemku parc.č 21 v k.ú. Hrabová

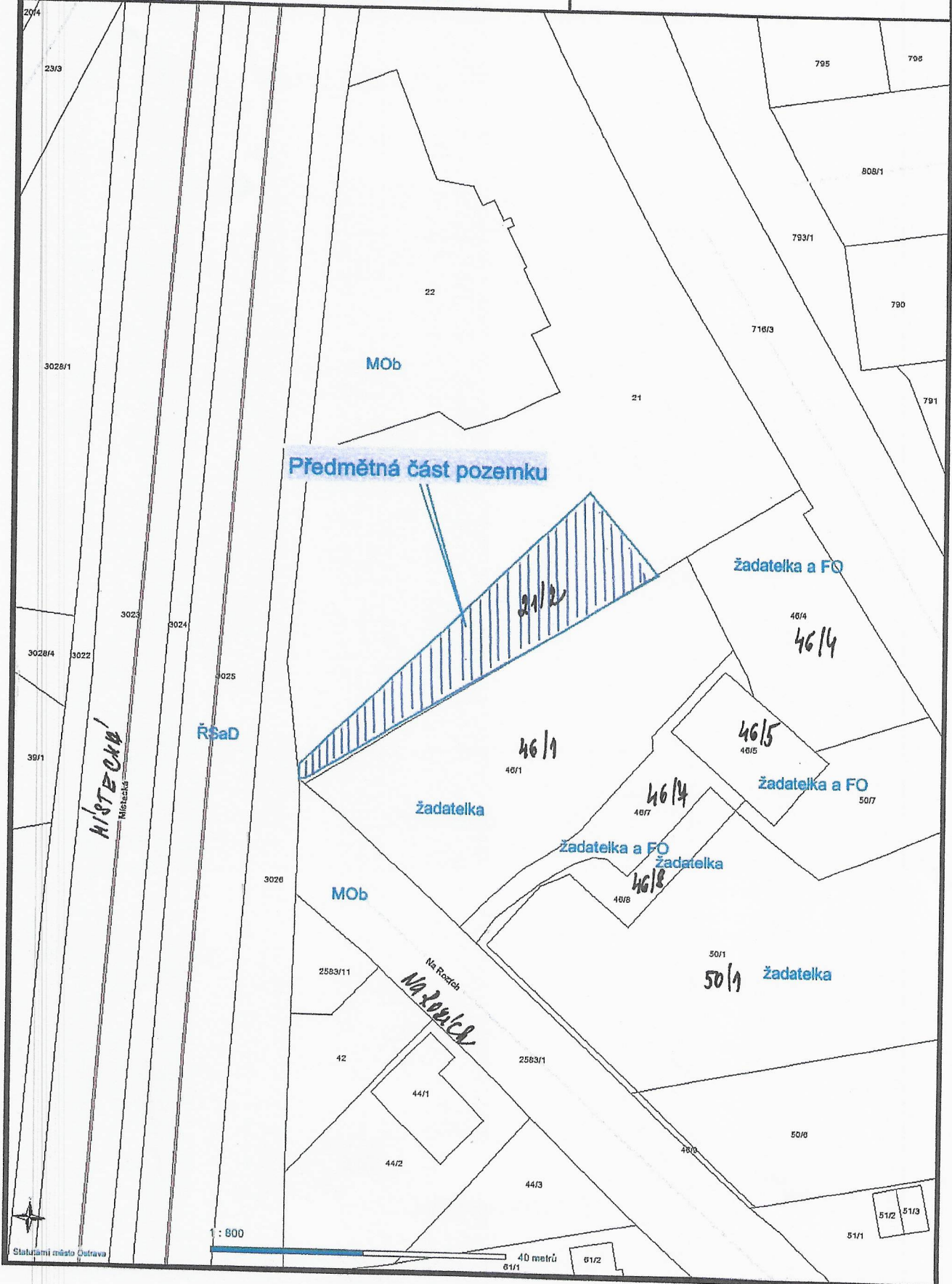

PRÍLOHA č. 1/2

Statutární město Ostrava - Magistrát města Ostravy

Část pozemku parc.č. 21 v k.ú. Hrabová

OSTRAVA!!!



202/LOHA č. 1/3



Dobrovdřivá sídla		Nový Břev	
Číslo pozemku dle ÚP	Výměra parcely ha	Číslo pozemku dle ÚP	Výměra parcely ha
21	39 70	21/1	39 03
		21/2	31 67
			39 70

Číslo pozemku dle ÚP	Výměra parcely ha	Číslo pozemku dle ÚP	Výměra parcely ha
21	39 70	21/1	39 03
		21/2	31 67
			39 70

Seznam souřadnic (S-JTSK)
 Číslo bodu Souřadnice pro sepsání katastrálního území
 X Y X Y

Číslo bodu	Souřadnice pro sepsání katastrálního území	Kód bodu	Pozemek
1	107559.89	5	dobrá kotelna
2	107559.89	5	dobrá kotelna
3	107570.17	6	dobrá kotelna
4	107570.17	6	dobrá kotelna
5	107559.86	6	plastový materiál
6	107559.86	6	plastový materiál
7	107559.86	3	sloupkový plot
8	107559.86	3	sloupkový plot

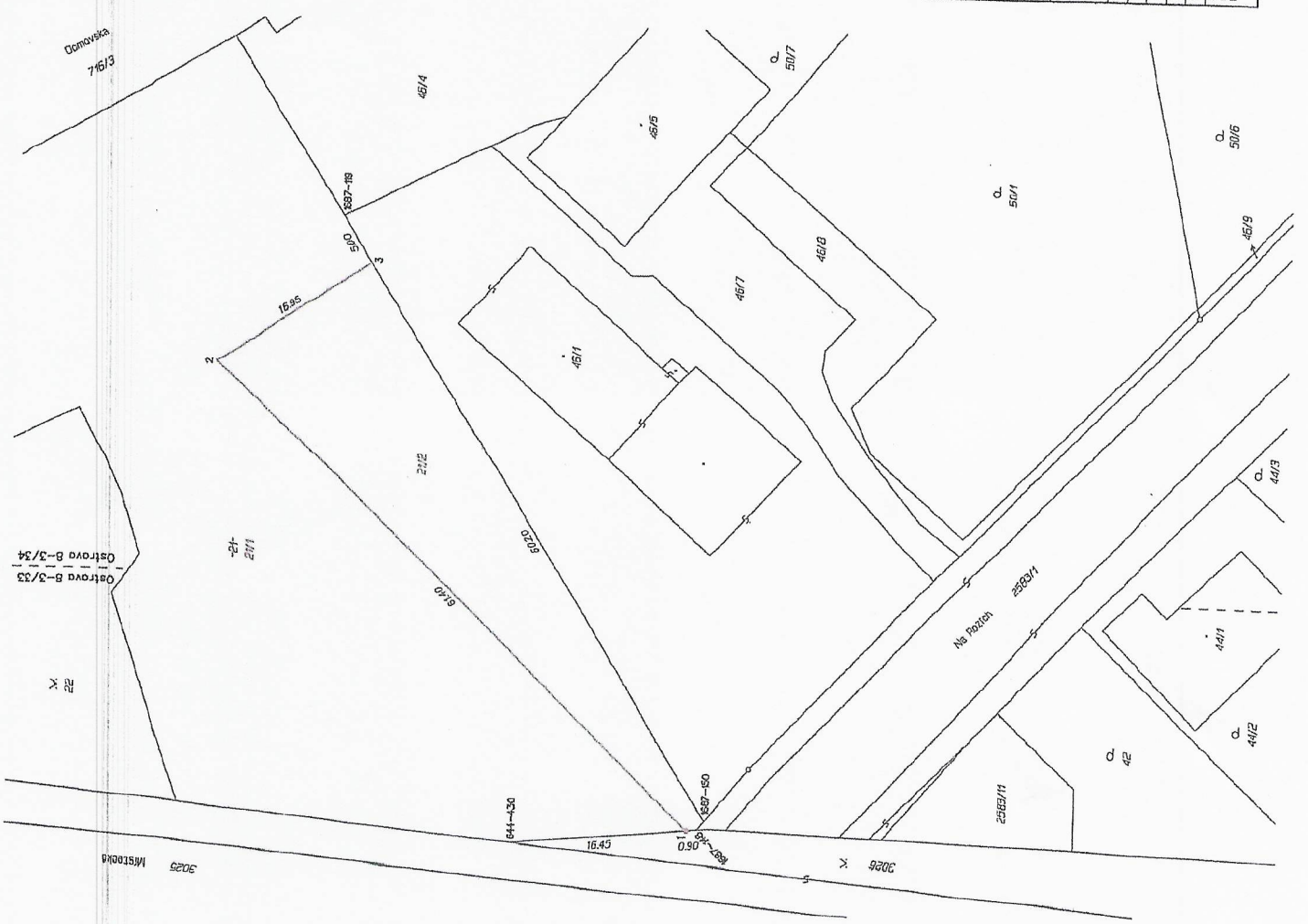

GEOMETRICKÝ PLÁN
 PTO
 rozdělení pozemků

Územní plán katastrálního území: 340/95
 Územní plán katastrálního území: 340/95
 Územní plán katastrálního území: 340/95
 Územní plán katastrálního území: 340/95

Výhodník: VYKON ZEMĚMĚŘIČSKÝCH ÚKOLŮ
 Číslo plánů: 3044-4/2018
 Město: Ostrava-město
 Obec: Ostrava
 Katastrální území: Hrabůvka
 Měřítko: DKM - Ostrava 6-3/33, 34
 Datum: 19. prosince 2018
 Číslo: 2018/01-807
 2018.12.18 14:31:48 CET