



smoveb7145ea2c



**Statutární město Ostrava**  
**Městský obvod Polanka nad Odrou**

1. května 330/160, 725 25 Ostrava – Polanka nad Odrou

Statutární město Ostrava  
 magistrát - odbor majetkový

ZPRACOV.	DOSLO
<i>Duc</i>	- 7 -06- 2019
UKL. ZNAK	PRÍLOHY
SK. ZN./LH.	Č. J. SMO/343439

Váš dopis zn.:

Č. J.:

Ze dne:

Naše značka: CJ 01428/2019/FVVM/kur

Vyřizuje: Zuzana Kurková

Telefon: 599 425 109

Fax: 599 425 113

E-mail: zkurkova@polanka.ostrava.cz

Datum: 5. 6. 2019

Magistrát města Ostravy  
 odbor majetkový  
 Prokešovo nám. 8  
 729 30 Ostrava

**Žádost o předání majetku**

Žádáme o předání **movitého majetku** (knihovní regál P2c, knihovní regál P2, stůl variabilní atyp, židle moderní Z3 – plastové – hnědé, zelené, oranžové, bílé, univerzální stůl S2b, knihovní regál P2c, kancelářská pracovní židle Z6, univerzální stůl S2b, atd.) v celkové hodnotě 341 201,85 Kč do majetku statutárního města Ostravy. O převodu movitého majetku do majetku statutárního města Ostravy bylo rozhodnuto zastupitelstvem městského obvodu Polanka nad Odrou dne **29. 5. 2019**, pod č. usnesení **0049/ZMOB-Pol/1822/4** v souladu se Statutem města Ostravy.

**0049/ZMOB-Pol/1822/4 Zastupitelstvo městského obvodu Polanka nad Odrou**

**1) souhlasí**

s převodem movitého majetku ve výši účetní hodnoty 341 201,85 Kč včetně DPH do majetku statutárního města Ostravy.

**2) Ukládá**

provést všechny nezbytné úkony spojené s převodem na SMO.

Zodp.: Ing. Zuzana Kurková, Ph.D. – odbor financí, vnitřních věcí a majetku

S pozdravem

Statutární město Ostrava  
 Městský obvod  
 Polanka nad Odrou

-2-

Pavel Bochnia, starosta  
 městského obvodu Polanka nad Odrou

Přílohy:

- výpis Zastupitelstva městského obvodu Polanka nad Odrou ze dne 29.5.2019 pod číslem usnesení 0049/ZMOB-Pol/1822/4
- Výpis místního seznamu evidovaného majetku
- fotodokumentace

## Zastupitelstvo městského obvodu

### 4. Zastupitelstvo městského obvodu Polanka nad Odrou ze dne 29.05.2019

#### VÝPIS

0049/ZMOb-Pol/1822/4

#### Převod movitého majetku městského obvodu Polanka nad Odrou do majetku SMO

Zastupitelstvo městského obvodu Polanka nad Odrou

##### 1. souhlasí

s převodem movitého majetku ve výši účetní hodnoty 341 201,85 Kč včetně DPH do majetku statutárního města Ostravy.

##### 2. ukládá

provést všechny nezbytné úkony související s převodem na SMO.

1. Ing. Zuzana Kurková, Ph.D., referent majetku

Usnesení - Schváleno (Pro: 14, Proti: 0, Zdržel se: 0, Poznámka: )

.....  
**Pavel Bochnia v.r.**  
*starosta*

.....  
**Martina Šoustalová v.r.**  
*místostarostka*





00845451 - Statutární město Ostrava  
Prokešovo náměstí 1803/8, 72930, Ostrava-Moravská Ostrava  
84545120 - MOB Polanka

RADNICE - č.p. 330

KNIHOVNA

### Seznam předáváného majetku SMO

Inventární číslo	Materiálové číslo	Technický název	SuAu evi	Množství	
200000004221	00.00.00	Knihovní regál P2	0280000	1,000	4 228,95
200000004222	00.00.00	Knihovní regál P2	0280000	1,000	4 228,95
200000004223	00.00.00	Knihovní regál P2	0280000	1,000	4 228,95
200000004224	00.00.00	Knihovní regál P2	0280000	1,000	4 228,95
200000004225	00.00.00	Knihovní regál P2	0280000	1,000	4 228,95
200000004226	00.00.00	Knihovní regál P2	0280000	1,000	4 228,95
200000004227	00.00.00	Knihovní regál P2	0280000	1,000	4 228,95
200000004228	00.00.00	Knihovní regál P2	0280000	1,000	4 228,95
200000004229	00.00.00	Knihovní regál P2	0280000	1,000	4 228,95
200000004230	00.00.00	Knihovní regál P2	0280000	1,000	4 228,95
200000004231	00.00.00	Knihovní regál P2	0280000	1,000	4 228,95
200000004232	00.00.00	Knihovní regál P2	0280000	1,000	4 228,95
200000004233	00.00.00	Knihovní regál P2	0280000	1,000	4 228,95
200000004234	00.00.00	Knihovní regál P2	0280000	1,000	4 228,95
200000004235	00.00.00	Knihovní regál P2	0280000	1,000	4 228,95
200000004236	00.00.00	Knihovní regál P2	0280000	1,000	4 228,95
200000004237	00.00.00	Knihovní regál P2	0280000	1,000	4 228,95
200000004238	00.00.00	Knihovní regál P2	0280000	1,000	4 228,95
200000004239	00.00.00	Knihovní regál P2	0280000	1,000	4 228,95
200000004240	00.00.00	Knihovní regál P2	0280000	1,000	4 228,95
200000004241	00.00.00	Knihovní regál P2	0280000	1,000	4 228,95
200000004242	00.00.00	Knihovní regál P2	0280000	1,000	4 228,95
200000004243	00.00.00	Knihovní regál P2	0280000	1,000	4 228,95
200000004244	00.00.00	Knihovní regál P2	0280000	1,000	4 228,95
200000004245	00.00.00	Knihovní regál P2	0280000	1,000	4 228,95
200000004246	00.00.00	Knihovní regál P2	0280000	1,000	4 228,95
200000004247	00.00.00	Knihovní regál P2	0280000	1,000	4 228,95
200000004248	00.00.00	Knihovní regál P2	0280000	1,000	4 228,95
200000004249	00.00.00	Knihovní regál P2	0280000	1,000	4 228,95
200000004250	00.00.00	Knihovní regál P2	0280000	1,000	4 228,95
200000004251	00.00.00	Knihovní regál P2	0280000	1,000	4 228,95
200000004252	00.00.00	Knihovní regál P2	0280000	1,000	4 228,95
200000004253	00.00.00	Knihovní regál P2	0280000	1,000	4 228,95
200000004254	00.00.00	Knihovní regál P2	0280000	1,000	4 228,95
200000004255	00.00.00	Knihovní regál P2	0280000	1,000	4 228,95
200000004256	00.00.00	Knihovní regál P2	0280000	1,000	4 228,95
200000004257	00.00.00	Knihovní regál P2	0280000	1,000	4 228,95
200000004258	00.00.00	Knihovní regál P2	0280000	1,000	4 228,95
200000004259	00.00.00	Knihovní regál P2	0280000	1,000	4 228,95
200000004260	00.00.00	Knihovní regál P2	0280000	1,000	4 228,95
200000004261	00.00.00	Knihovní regál P2	0280000	1,000	4 228,95
200000004262	00.00.00	Knihovní regál P2	0280000	1,000	4 228,95
200000004263	00.00.00	Knihovní regál P2	0280000	1,000	4 228,95



200000004264		00.00.00		Knihovní regál P2	0280000	1,000	4 228,95
200000004265		00.00.00		Knihovní regál P2	0280000	1,000	4 228,95
200000004266		00.00.00		Knihovní regál P2	0280000	1,000	4 228,95
200000004267		00.00.00		Knihovní regál P2	0280000	1,000	4 228,95
200000004268		00.00.00		Knihovní regál P2	0280000	1,000	4 228,95
200000004269		00.00.00		Knihovní regál P2b	0280000	1,000	8 675,70
200000004270		00.00.00		Knihovní regál P2b	0280000	1,000	8 675,70
200000004271		00.00.00		Knihovní regál P2c	0280000	1,000	3 539,25
200000004272		00.00.00		Knihovní regál P2c	0280000	1,000	3 539,25
200000004273		00.00.00		Knihovní regál P2c	0280000	1,000	3 539,25
200000004274		00.00.00		Knihovní regál P2c	0280000	1,000	3 539,25
200000004275		00.00.00		Knihovní regál P2c	0280000	1,000	3 539,25
200000004276		00.00.00		Knihovní regál P2c	0280000	1,000	3 539,25
200000004277		00.00.00		Knihovní regál P2c	0280000	1,000	3 539,25
200000004278		00.00.00		Knihovní regál P2c	0280000	1,000	3 539,25
200000004279		00.00.00		Knihovní regál P2c	0280000	1,000	3 539,25
200000004280		00.00.00		Knihovní regál P2c	0280000	1,000	3 539,25
200000004281		00.00.00		Knihovní regál P2c	0280000	1,000	3 539,25
200000004374		00.00.00		stůl S2 -variabilní atyp	0280000	1,000	6 072,99
200000004375		00.00.00		stůl S2 -variabilní atyp	0280000	1,000	6 072,99
200000004376		00.00.00		stůl S2 -variabilní atyp	0280000	1,000	6 072,99
200000004377		00.00.00		stůl S2 -variabilní atyp	0280000	1,000	6 072,99
200000004378		00.00.00		Universální stůl S2 b	0280000	1,000	3 916,77
200000004379		00.00.00		Universální stůl S2 b	0280000	1,000	3 916,77
200000004380		00.00.00		Universální stůl S2 b	0280000	1,000	3 916,77
200000004381		00.00.00		Universální stůl S2 b	0280000	1,000	3 916,77
200000004382		00.00.00		Universální stůl S2 b	0280000	1,000	3 916,77
200000004479		00.00.00		Kancelářská pracovní židle Z6	0280000	1,000	7 592,75
				<b>Drobný dlouhodobý hmotný majetek</b>			<b>310 741,31</b>
200000004651		00.00.00		Židle moderní Z3-plastová hnědá	9020300	1,000	1 420,54
200000004652		00.00.00		Židle moderní Z3-plastová hnědá	9020300	1,000	1 420,54
200000004653		00.00.00		Židle moderní Z3-plastová hnědá	9020300	1,000	1 420,54
200000004654		00.00.00		Židle moderní Z3-plastová hnědá	9020300	1,000	1 420,54
200000004655		00.00.00		Židle moderní Z3-plastová zelená	9020300	1,000	1 420,54
200000004656		00.00.00		Židle moderní Z3-plastová zelená	9020300	1,000	1 420,54
200000004657		00.00.00		Židle moderní Z3-plastová zelená	9020300	1,000	1 420,54
200000004658		00.00.00		Židle moderní Z3-plastová zelená	9020300	1,000	1 420,54
200000004659		00.00.00		Židle moderní Z3-plastová bílá	9020300	1,000	1 420,54
200000004660		00.00.00		Židle moderní Z3-plastová bílá	9020300	1,000	1 420,54
200000004661		00.00.00		Židle moderní Z3-plastová bílá	9020300	1,000	1 420,54
200000004662		00.00.00		Židle moderní Z3-plastová bílá	9020300	1,000	1 420,54
200000004663		00.00.00		Židle moderní Z3-plastová bílá	9020300	1,000	1 420,54
200000004664		00.00.00		Židle moderní Z3-plastová bílá	9020300	1,000	1 420,54
200000004665		00.00.00		Židle moderní Z3-plastová bílá	9020300	1,000	1 420,54
200000004666		00.00.00		Židle moderní Z3-plastová bílá	9020300	1,000	1 420,54
200000004688		00.00.00		Židle plastová oranž	9020300	1,000	1 546,38
200000004689		00.00.00		Židle plastová oranž	9020300	1,000	1 546,38
200000004690		00.00.00		Židle plastová oranž	9020300	1,000	1 546,38
200000004691		00.00.00		Židle plastová oranž	9020300	1,000	1 546,38
200000004692		00.00.00		Židle plastová oranž	9020300	1,000	1 546,38
<b>Jiný drobný dlouhodobý hmotný majetek od 1- 3 000,- Kč</b>							<b>30 460,54</b>
<b>Majetek celkem</b>							<b>341 201,85</b>



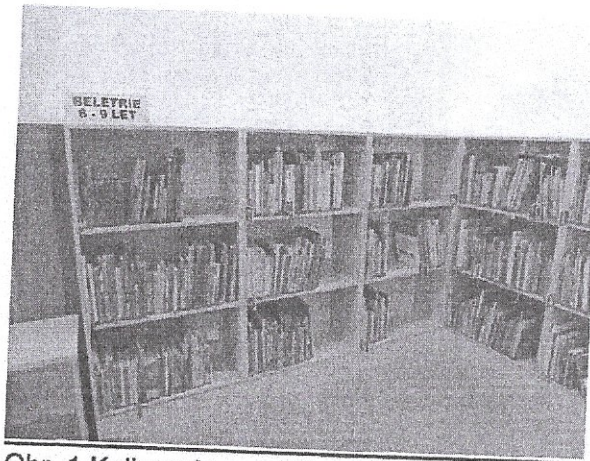

Obr. 1 Knihovný regál P2c

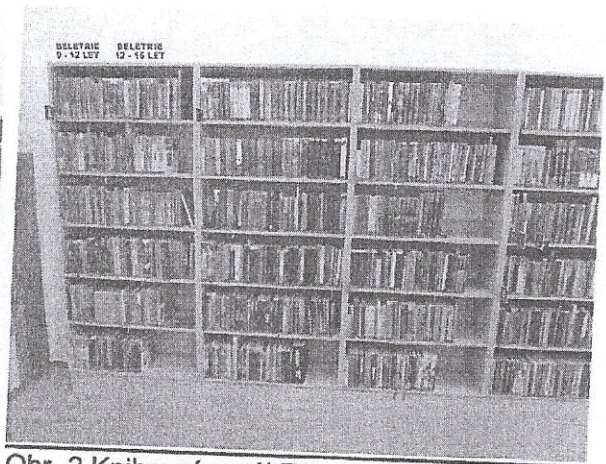

Obr. 2 Knihovný regál P2



Obr. 3 Stůl variabilní atyp, židle moderní Z3 – plastové (hnědé, zelené a oranžové), univerzální stůl S2b

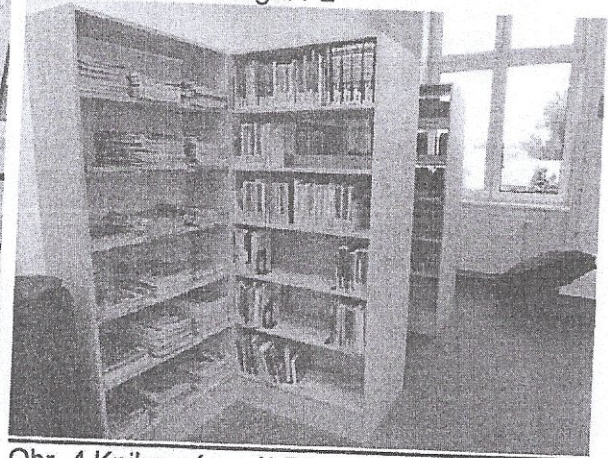

Obr. 4 Knihovný regál P2

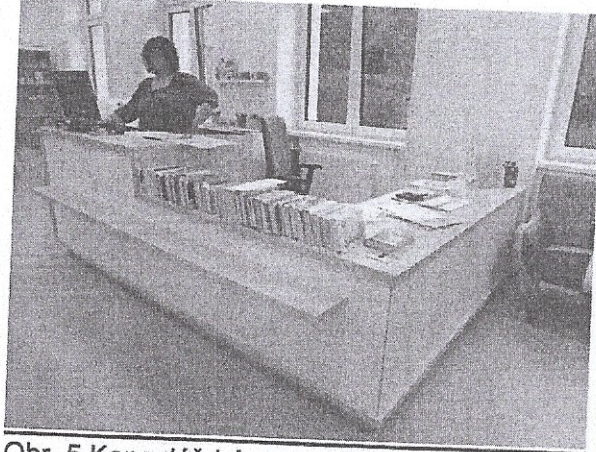

Obr. 5 Kancelářská pracovní židle Z6,

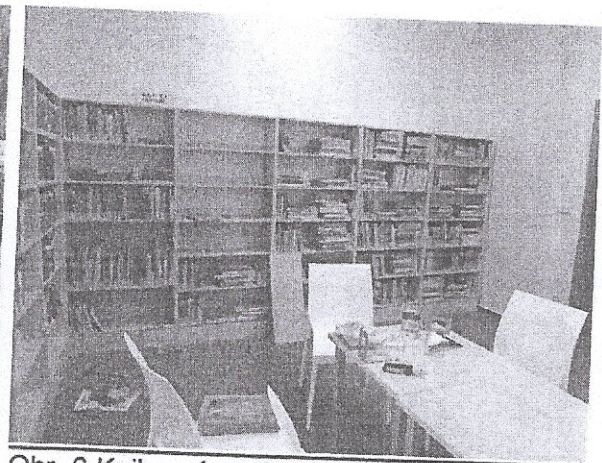

Obr. 6 Knihovný regál P2, židle moderní Z3 – plastové bílé, univerzální stůl S2b