

VÝKAZ DOSAVIDNÍHU A NOVÉHU STAVU ÚDAJŮ KATASTRU NEMOVITOSTÍ														
Dosavidní stav					Nový stav									
Označení pozemku parc. číslem	Výměra parcely		Druh pozemku Způsob využití	Označení pozemku parc. číslem	Výměra parcely		Druh pozemku Způsob využití	Typ stavby Způsob využití	Způsob určení výměry	Porovnání se stavem evidence právních vztahů				
	ha	m <sup>2</sup>			ha	m <sup>2</sup>				Dle přechází z pozemku označeného v		Výměra dílu	Označení dílu	
										katastru nemovitostí	drívější poz. evidenci			Dle listu věstí
730/15	19	18	ostatní st. zastav. komunikace	730/15	18	00	ostatní st. zastav. komunikace		2					
				730/53	1	17	ostatní st. zastav. komunikace		2	730/15	586	1	17	
*1)	19	18			19	17								

Poznámka:\*1) Rozdíl v součtu výměr v důsledku zaokrouhlení číselně určených výměr podle bodu 14.7.přílohy vyhl.357/2013 Sb.

Seznam souřadnic (S-JTSK)

Číslo bodu	Souřadnice pro zobrazení KN	Kód kv.	Poznámka	
Y	X			
r.č. Úhátka u Dobrušky (691456)				
449-32	473708.57	1098572.33	3	pleť.mezník
785-3	473692.41	1098548.66	3	pleť.mezník
785-4	473697.19	1098581.78	3	pleť.mezník
1	473588.25	1098557.87	3	pleť.mezník
2	473696.10	1098550.62	3	pleť.mezník

<h2>GEOMETRICKÝ PLÁN</h2> <p>pro rozdělení pozemku</p>	Geometrický plán ověřit a ověřený zeměměřický inženýr: Jméno, příjmení: [redacted]	Stavová ověření a ověřený zeměměřický inženýr: Jméno, příjmení: [redacted]
	Číslo podlézky seznamu úředně oprávněných zeměměřických inženýrů: 2215/04	Číslo podlézky seznamu úředně oprávněných zeměměřických inženýrů: 2215/04
	Dne: 24.9.2020	Dne: 31.09.2020
	<p>Něžečnost a přesnost: odpovídá úředním předpisům</p> <p>Tento stejnopis odpovídá geometrickému plánu v elektronické podobě uloženému v dokumentaci katastrálního úřadu.</p> <p>Katastrální úřad souhlasí s úředním pořadím. Diverzifikační stejnopis: geometrického úřadu v listinné podobě.</p>	
Vyhotovil: [redacted]	<p>KÚ pro Moravskoslezský kraj KP Ostrava Ing. Lenka Poštulková FGP-2491/2020-807 2020.09.30 10:15:11 CEST</p> 	
Číslo plánu: [redacted]		
Místo: Ostrava-město		
Místo: Ostrava		
Kat. území: Úhátka u Dobrušky		
Mapový list: Bohumín 9-9/23		
Dosavidním vlastníkům pozemků byla poskytnuta možnost seznámit se v záznamu s průběhem revidovaných nových hranic, které byly omezeny předepsaným způsobem. čl. 128, odst. 2 zák. č. 172/2006 Sb.		

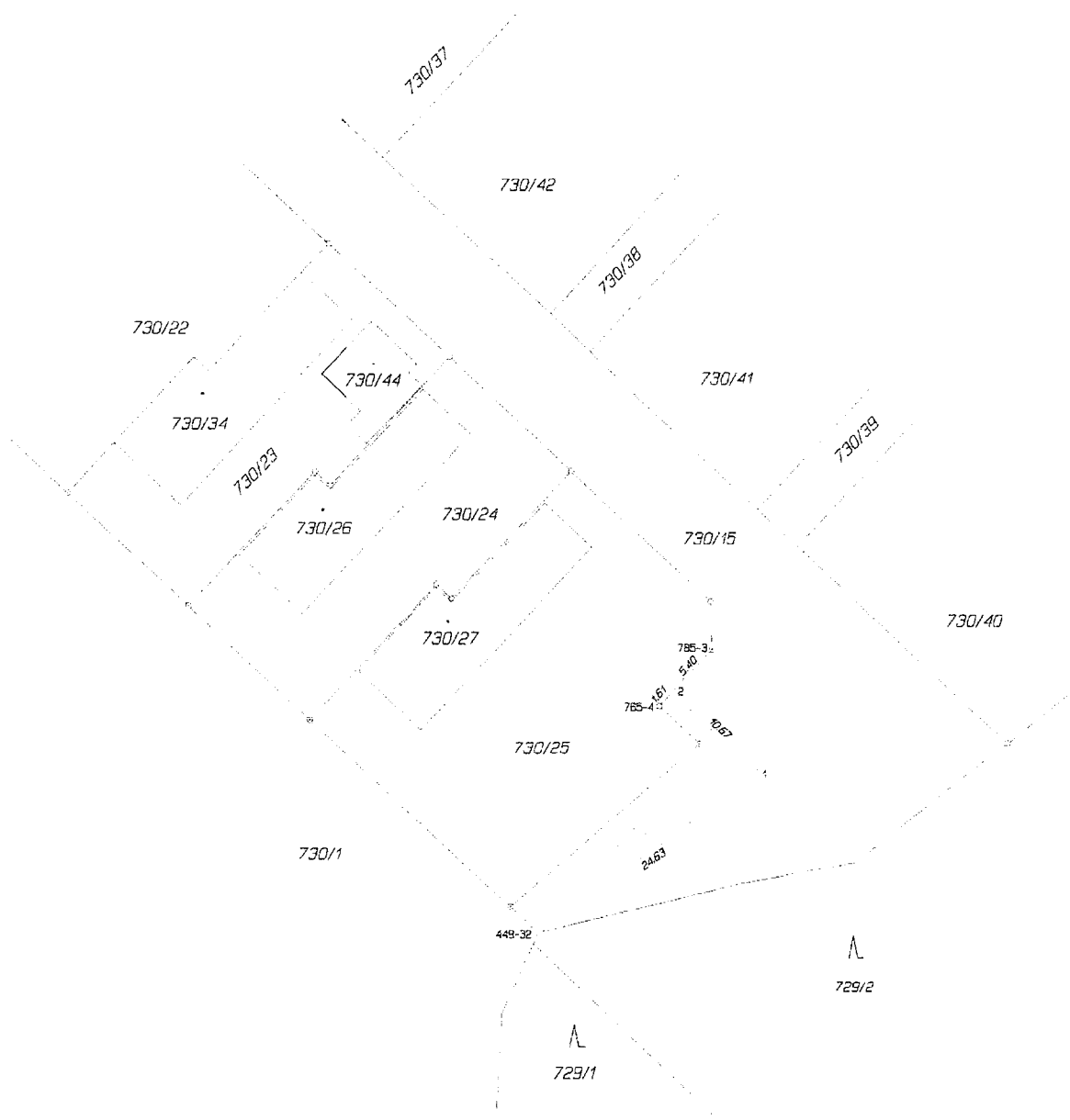





Statutární město Ostrava  
Městský obvod Lhotka  
starosta

Magistrát města Ostravy

29 -06- 2022

**PODATELNA!!!**

Vaše značka:

Ze dne:

Č. j.:

LHOT/0758/22

Sp. zn.:

S-LHOT/0290/22/2

Vyřizuje:

Telefon:

Fax:

E-mail:

Statutární město Ostrava

Mgr. Radim Babinec

náměstek primátora

Prokešovo náměstí 1803/8

702 00 Ostrava – Moravská Ostrava

IDDS: 5zubv7w

Datum:

2022-06-28

SMO/397838/22



srovves6324ecf3

**Vážený pane náměstků,**

dovolu mi obrátit se na Vás se žádostí záměru prodeje části pozemku parc. č. 730/15 v katastrálním území Lhotka u Ostravy, obec Ostrava, druh pozemku ostatní plocha, o výměře 117 m<sup>2</sup>, dle geometrického plánu [redacted] je část pozemku nově označena jako pozemek parc. č. 730/53 v katastrálním území Lhotka u Ostravy, obec Ostrava (dále jen "předmět převodu"), ve vlastnictví statutárního města Ostrava, svěřeno městskému obvodu, podle ustanovení čl. 7 odst. 3 písm. b) obecně závazné vyhlášky č. 14/2013, Statut města Ostravy, ve znění pozdějších změn a doplňků.

**Zastupitelstvo městského obvodu Lhotka usnesením č. 19/184/22 dne 20. června 2022****1) p r o j e d n a l o**

záměr prodeje části pozemku parc. č. 730/15 v katastrálním území Lhotka u Ostravy, obec Ostrava, druh pozemku ostatní plocha, o výměře 117 m<sup>2</sup>, dle geometrického plánu č. 1079-76/2020 je část pozemku nově označena jako pozemek parc. č. 730/53 v katastrálním území Lhotka u Ostravy, obec Ostrava, na základě podané žádosti "Žádost o prodej části pozemku sousedícího s mou zahradou", dle předloženého materiálu,

žadatel: [redacted]

**2) r o z h o d l o**

vydat souhlasné stanovisko k záměru prodeje části pozemku parc. č. 730/15 v katastrálním území Lhotka u Ostravy, obec Ostrava, druh pozemku ostatní plocha, o výměře 117 m<sup>2</sup>, dle geometrického plánu č. 1079-76/2020 je část pozemku nově označena jako pozemek parc. č. 730/53 v katastrálním území Lhotka u Ostravy, obec Ostrava, dle předloženého materiálu,

**3) u k l á d á**

starostovi městského obvodu předložit rozhodnutí zastupitelstva městského obvodu dle bodu 2) tohoto usnesení orgánům statutárního města Ostravy k dalšímu jednání

zodpovědná osoba:

Josef Šrámek

termín:

29. červenec 2022

V příloze zasílám kopii žádosti "Žádost o prodej části pozemku sousedícího s mou zahradou", kopii geometrického plánu, fotodokumentaci, snímek katastrální mapy a výpis z katastru nemovitostí.

Dále sděluji, že na předmětu převodu se nenacházejí inženýrské sítě dle vyjádření, sdělení a stanoviska příslušných vlastníků resp. správců inženýrských sítí, jejíž kopie přikládám v příloze.

Současně sděluji, že předmět převodu je bez závad (výpůjčky, nájmy, věcná břemena - služebnosti apod.).

Za kladné posouzení mé žádosti děkuji a jsem s pozdravem

Josef Šrámek  
starosta  
"elektronicky podepsáno"

**Příloha:**

- kopie žádosti "Žádost o prodej části pozemku sousedícího s mou zahradou",
- kopie geometrického plánu,
- fotodokumentace,
- snímek katastrální mapy,
- výpis z katastru nemovitostí,
- kopie vyjádření, sdělení a stanoviska příslušných vlastníků resp. správců inženýrských sítí.

Městský obvod Lhotka  
U Splavu 76/14a  
725 28 Ostrava, Lhotka

Číslo jednací	15-03-2022	Číslo jednací	[redacted]
Číslo spisovny	LHOT/0290/22		
Číslo jednací	1	Číslo jednací	101.9

**Věc: Žádost o prodej části pozemku sousedícího s mou zahradou**

Vážení,

Jsem obyvatelem Lhotky u Ostravy, kdy se svou rodinou obývám rodinný [redacted] náš dům je poslední v řadě domů na této ulici a naše zahrada parc. č. 730/25, sousedí s Vaším pozemkem parc. č. 730/15, a to v jeho dolní, nevyužívané části.

S ohledem na tyto skutečnosti, jsem si dovilil učinit zaměření části tohoto pozemku, a to v rozsahu 117 m<sup>2</sup> a požádat Vás o odprodej této části pozemku tak, abych jej mohl řádně užívat a udržovat v návaznosti na naši zahradu. Důvodem je jednak skutečnost, že tuto část pozemku z důvodu ochrany před plevelem stejně pravidelně kosím a také skutečnost, že na okrajové části tohoto pozemku mám v rozsahu asi 2m umístěn plot, který mi tam svého času stavební firma postavila, aniž bych o tom věděl.

Zdvořile Vás tedy žádám o projednání této mé žádosti v zastupitelstvu tak, abych od Vás tuto část pozemku mohl koupit, přitom samozřejmě konstatuji, že budu akceptovat Vámi navrženou obvyklou kupní cenu.

Přikládám zmíněný geometrický plán zhotovitele [redacted] ve kterém je předmětná část pozemku vyznačena parc. č. 730/53 a ve snímku katastrální mapy je vyznačena červenou barvou.

Současně Vás žádám o sdělení, co dalšího mohu ve věci učinit.

Ve Lhotce dne 2.3.2022

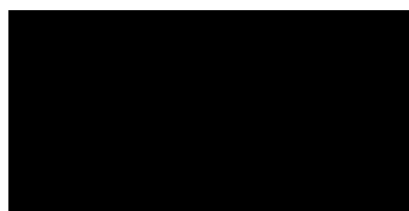
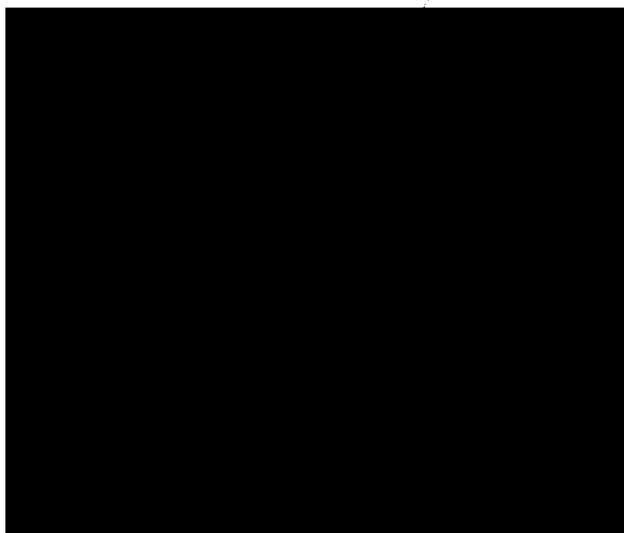

**Ověřovací doložka konverze z moci úřední**

Typ konverze: z listinné do elektronické podoby  
Popis, označení vstupu: smoves8324ecf3  
Zajišťovací prvek: bez zajišťovacího prvku

Ověřuji pod pořadovým číslem **150016480-376080-220629110817**, že tento dokument v elektronické podobě, vzniklý převedením z dokumentu v listinné podobě, skládajícího se z **3** listů, se doslovně shoduje s obsahem dokumentu, jehož převedením vznikl.

Subjekt, který autorizovanou konverzi provedl: Statutární město Ostrava  
Místo a datum vyhotovení ověřovací doložky: V Ostravě dne 29.06.2022  
Jméno a příjmení ověřující osoby: [REDACTED]



150016480-376080-220629110817