

PŘÍLOHA č. 2

K.Ú. PORUBA, OBEC OSTRAVA

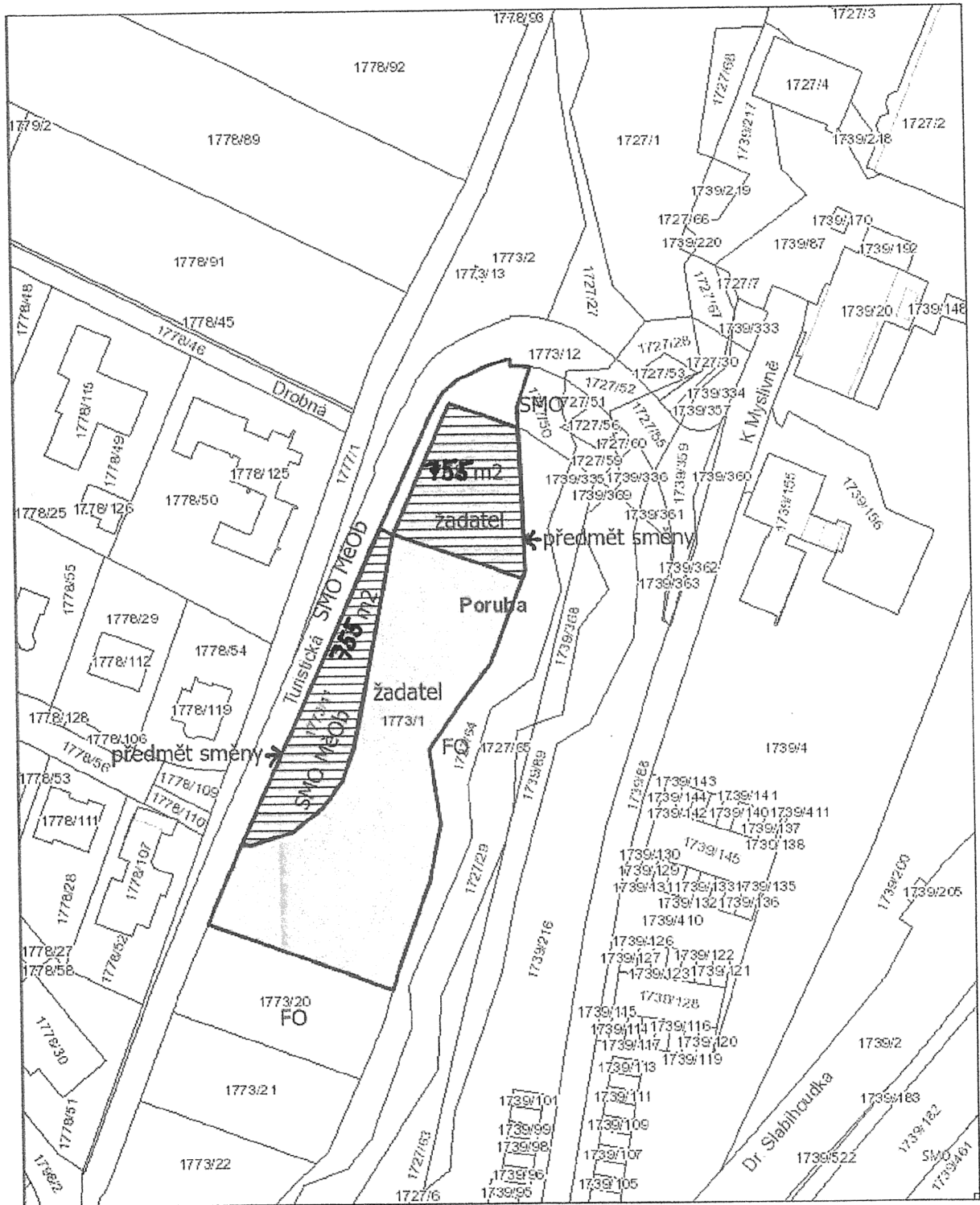

9. 6. 2021

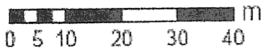

© Statutární město Ostrava, 2021

OSTRAVA!!!

PŘÍLOHA č. 2

K.Ú. PORUBA, OBEC OSTRAVA

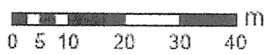
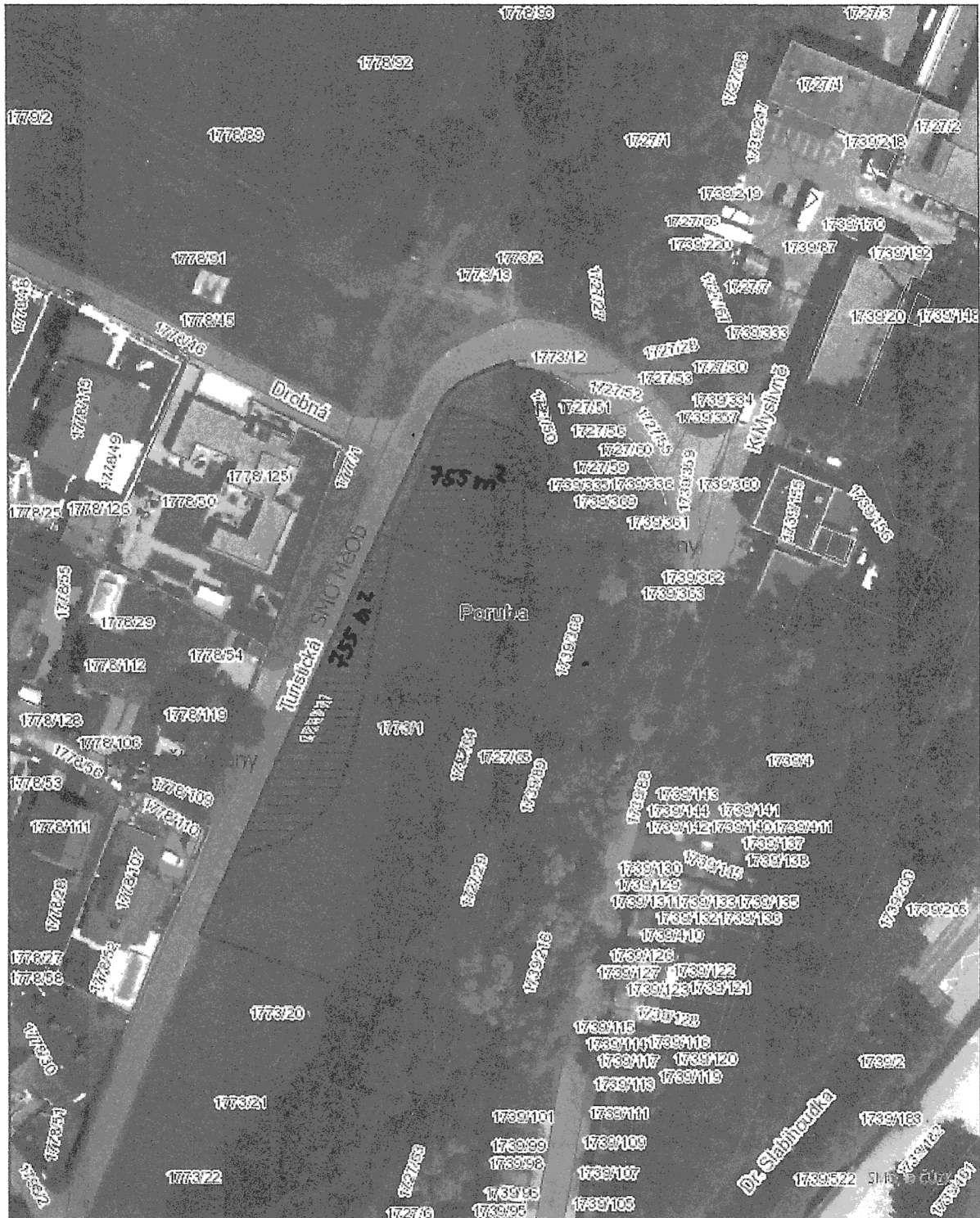

© Statutární město Ostrava, 2021

9. 6. 2021

OSTRAVA!!!

VÝKAZ DOSAVADNÍHO A NOVÉHO STAVU ÚDAJŮ KATASTRU NEMOVITOSTÍ

Dosavadní stav				Nový stav											
Označení pozemku parc. číslem	Výměra parcely		Druh pozemku Způsob využití	Označení pozemku parc. číslem	Výměra parcely		Druh pozemku Způsob využití	Typ stavby	Způsob určení výměry	Porovnání se stavem evidence právních vztahů					
	ha	m ²			ha	m ²				Díl přechází z pozemku označeného v katastru nemovitostí	dřívejší poz. evidenci	Číslo listu vlastnictví	Výměra dílu		Označení dílu
1773/1	*1)	35 02	orná půda	1773/1	27 48	orná půda			2						
				1773/23	7 55	orná půda			2	1773/1	7297	7 55			
1773/11	*1)	10 18	orná půda	1773/11	7 55	orná půda			2						
				1773/24	2 62	orná půda			2	1773/11	1919	2 62			
		45 20			45 20										

*1) Rozdíl vzniklý zaokrouhlením výměr parcel a dílů dle bodu 14.7 písm. b) přílohy vyhlášky č. 357/2013 Sb. v platném znění.

Výkaz údajů o bonitovaných půdně ekologických jednotkách (BPEJ) k parcelám nového stavu

Parcelní číslo podle katastru nemovitostí		Kód BPEJ	Výměra		BPEJ na dílu parcely	Parcelní číslo podle katastru nemovitostí		Kód BPEJ	Výměra		BPEJ na dílu parcely
zjednodušené evidence	ha		m ²	zjednodušené evidence		ha	m ²				
1773/1		64310	27	48		1773/23	64310		7	55	
1773/11		64310	7	55		1773/24	64310		2	62	

Seznam souřadnic (S-JTSK)

Číslo bodu	Souřadnice pro zápis do KN			Poznámka
	Y	X	kód kv.	
143-257	479969.67	1101472.31	3	plastový mezník
143-258	479961.61	1101451.90	3	plastový mezník
1726-14	479978.08	1101414.58	3	kolík
1726-15	479990.78	1101443.59	3	kolík
2318-16	479995.91	1101446.45	3	kolík
2318-17	479990.24	1101434.72	3	kolík
1	479963.04	1101455.52	3	plastový mezník
2	479990.25	1101442.37	3	plastový mezník
3	479993.24	1101440.93	3	plastový mezník

GEOMETRICKÝ PLÁN pro

rozdělení pozemků

Vy: [redacted]

Číslo plánu: 3528-52/2021

Okres: Ostrava-město

Obec: Ostrava

Kat. území: Poruba

Mapový list: Blilovec 1-0/31, 2-0/42

Dosavadním vlastníkům pozemků byla poskytnuta možnost seznámit se v terénu s průběhem navrhovaných nových hranic, které byly označeny předepsaným způsobem.

viz seznam souřadnic

Geometrický plán ověřil úředně oprávněný zeměměřický inženýr:

Jméno, příjmení: [redacted]

Číslo položky seznamu úředně oprávněných zeměměřických inženýrů: [redacted]

Dne: 10.8.2021 Číslo: 729/2021

Náležitosti a přesnosti odpovídá právním předpisům.

Stejnopis ověřil úředně oprávněný zeměměřický inženýr:

Jméno, příjmení: [redacted]

Číslo položky seznamu úředně oprávněných zeměměřických inženýrů: [redacted]

Dne: 19.8.2021 Číslo: 778/2021

Tento stejnopis odpovídá geometrickému plánu v elektronické podobě uloženému v dokumentaci katastrálního úřadu.

Katastrální úřad souhlasí s občlováním parcel.

Ověření stejnopisu geometrického plánu v listinné podobě.

KÚ pro Moravskoslezský kraj
 KP Ostrava
 Ing. Lenka Poštulková
 PGP-2109/2021-807
 2021.08.13 06:51:40 CEST

PRÍLOHA č. 2

