

Česká republika - Státní pozemkový úřad

Sídlo: Husinecká 1024/11 a, 130 00 Praha 3 - Žižkov,
 kterou zastupuje: Mgr. Dana Lišková, ředitelka Krajského pozemkového úřadu
 pro Moravskoslezský kraj
 adresa: Libušina 502/5, 702 00 Ostrava
 IČO: 01312774
 DIČ: CZ01312774
 (dále jen "p ř e v á d ě j í c í")

a

Statutární město Ostrava

Sídlo: Prokešovo náměstí 8, 729 30 Ostrava,
 které zastupuje: Mgr. Radim Babinec, náměstek primátora
 IČO: 00845451
 DIČ: CZ00845451
 (dále jen "n a b y v a t e l")

uzavírají tuto:

SMLOUVU O BEZÚPLATNÉM PŘEVODU POZEMKU

č. 1001992171

I.

Státní pozemkový úřad jako převádějící je příslušný hospodařit ve smyslu zákona č. 503/2012 Sb., o Státním pozemkovém úřadu a o změně některých souvisejících zákonů, ve znění pozdějších předpisů, s níže uvedeným pozemkem v majetku České republiky vedeným u Katastrálního úřadu pro Moravskoslezský kraj, Katastrální pracoviště Ostrava na LV 10 002:

Obec	Katastrální území	Parcelní číslo	Druh pozemku
Katastr nemovitostí - pozemkové Ostrava	Hošťálkovice	534/33	ostatní plocha
Nově vytvořeno GP: číslo 1040-13/2016 ze dne 16.3.2016 z parcely č. 534/16			

(dále jen "pozemek")

II.

Tato smlouva se uzavírá podle § 7 odst. 2 písmeno a) zákona č. 503/2012 Sb., o Státním pozemkovém úřadu a o změně některých souvisejících zákonů, ve znění pozdějších předpisů.

III.

Převádějící touto smlouvou převádí do vlastnictví nabyvatele pozemek specifikovaný v čl. I. této smlouvy a ten jej do svého vlastnictví, ve stavu v jakém se nachází ke dni účinnosti smlouvy, přejímá. Vlastnické právo k pozemku přechází na nabyvatele vkladem do katastru nemovitostí na základě této smlouvy.

IV.

Nabyvatel prohlašuje, že pozemek uvedený v čl. I. této smlouvy je silničním pozemkem, který je zastavěn komunikací ve vlastnictví nabyvatele. Pozemek se převádí na nabyvatele bezúplatně.

Katastrální území	Parc. č.	Účetní ocenění v Kč
Hošťálkovice	KN 534/33	120,80 Kč

V.

1) Obě smluvní strany shodně prohlašují, že jim nejsou známy žádné skutečnosti, které by uzavření smlouvy bránily. Nabyvatel bere na vědomí skutečnost, že převádějíci nezajišťuje zpřístupnění a vytyčování hranic pozemku.

Smluvní strany berou na vědomí, že na pozemku může být umístěno vedení nebo zařízení veřejné technické infrastruktury, k nimž existují oprávnění, jakož i omezení užívání pozemku vzniklá podle předchozích právních úprav, která se nezapisovala do pozemkových knih, evidence nemovitostí, ani katastru nemovitostí. Tato omezení a oprávnění přecházejí na nabyvatele pozemku.

2) Uživací vztah k převáděnému pozemku původní p. č. 534/16 v k.ú. Hošťálkovice je řešen nájemní smlouvou č. 68N08/71, kterou s SPÚ, resp. dříve PF ČR uzavřel Ing. Alfons Laňka, jakožto nájemce. S obsahem nájemní smlouvy byl nabyvatel seznámen před podpisem této smlouvy, což stvrzuje svým podpisem.

3) Na převáděném pozemku vážnou tato práva třetích osob:

Nabyvatel bere na vědomí a je srozuměn s tím, že převádějíci uzavřel smlouvu o zřízení věcného břemene č. 2003C18/71 s oprávněným ČEZ Distribuce, a. s., a dal souhlas s tím, aby měl oprávněný právo umístit, zřídit a provozovat stavbu zařízení distribuční soustavy a povinnosti povinného se zdržet po dobu trvání věcného břemene na služebném pozemku původní p. č. 534/16 v k. ú. Hošťálkovice provádění činností, které by mohly ohrozit spolehlivost a bezpečnost zařízení stavby distribuční soustavy nebo ohrozit život, zdraví či majetek osob a které by znemožňovaly nebo podstatně znesnadňovaly přístup oprávněného ke stavbě zařízení distribuční soustavy; a dále právo zřídit, mít a udržovat na služebném pozemku potřebné obslužné zařízení, jakož i provádět na součásti distribuční soustavy úpravy za účelem její obnovy, výměny, modernizace nebo zlepšení její výkonnosti, včetně jejího odstranění.

VI.

1) Smluvní strany se dohodly, že převádějíci podá návrh na vklad vlastnického práva na základě této smlouvy u příslušného katastrálního úřadu do 30 dnů ode dne účinnosti této smlouvy.

2) Převádějíci je ve smyslu zákona č. 634/2004 Sb., o správních poplatcích, ve znění pozdějších předpisů, osvobozen od správních poplatků.

VII.

1) Smluvní strany se dohodly, že jakékoliv změny a doplňky této smlouvy jsou možné pouze písemnou formou na základě dohody účastníků smlouvy.

2) Tato smlouva je vyhotovena ve 3 stejnopisech, z nichž každý má platnost originálu. Nabyvatel obdrží 1 stejnopis(y) a ostatní jsou určeny pro převádějíciho.

3) Tato smlouva nabývá platnosti dnem podpisu oběma smluvními stranami a účinnosti dnem jejího uveřejnění v Registru smluv dle zákona č. 340/2015 Sb., o zvláštních podmínkách účinnosti některých smluv, uveřejňování těchto smluv a o registru smluv, ve znění pozdějších předpisů. Smluvní strany se dohodly, že uveřejnění této smlouvy v Registru smluv dle zákona č. 340/2015 Sb., o zvláštních podmínkách účinnosti některých smluv, ve znění pozdějších předpisů, zajistí Státní pozemkový úřad.

4) V souvislosti s realizací práv a povinností vyplývajících z této smlouvy bude mít nabyvatel přístup k osobním údajům fyzických osob, které jsou uvedeny ve smlouvě/smlouvách, které byly těmito osobami uzavřeny se Státním pozemkovým úřadem. Nabyvatel se zavazuje, že přijme veškerá technická a bezpečnostní opatření, v rámci nabyvatele s nimi budou seznámeni jen případní zaměstnanci a partneři nabyvatele a nabyvatel nezpřístupní tyto osobní údaje třetím osobám. Nabyvatel prohlašuje, že je oprávněn shromažďovat, používat, přenášet, ukládat nebo jiným způsobem zpracovávat informace předávané SPÚ, včetně osobních údajů, jak jsou definovány příslušnými právními předpisy.

Obě smluvní strany se zavazují, že budou postupovat v souladu se zákonem č. 110/2019 Sb., o zpracování osobních údajů, a platným nařízením Evropského parlamentu a Rady EU 2016/679 („GDPR“). Tyto postupy a opatření se smluvní strany zavazují dodržovat po celou dobu trvání skartační lhůty ve smyslu § 2 písm. s) zákona č. 499/2004 Sb. o archivnictví a spisové službě a o změně některých zákonů, ve znění pozdějších předpisů.

VIII.

1) Převádějíci prohlašuje, že v souladu s § 6 zákona č. 503/2012 Sb., o Státním pozemkovém úřadu a o změně některých souvisejících zákonů, ve znění pozdějších předpisů, prověřil převoditelnost převáděného pozemku a prohlašuje, že převáděný pozemek není vyloučen z převodu podle § 6 zákona č. 503/2012 Sb., o Státním pozemkovém úřadu a o změně některých souvisejících zákonů, ve znění pozdějších předpisů.

2) Nabyvatel prohlašuje, že ve vztahu k převáděnému pozemku splňuje zákonem stanovené podmínky pro to, aby na něj mohl být podle § 7 odst. 2 písmeno a) zákona č. 503/2012 Sb., o Státním pozemkovém úřadu a o změně některých souvisejících zákonů, ve znění pozdějších předpisů, převeden.

3) Nabyvatel prohlašuje, že nabytí pozemku odsouhlasilo zastupitelstvo města dne 16. 9. 2020 usnesením č. 1036/ZM1822/16.

4) Nabyvatel bere na vědomí a je srozuměn s tím, že nepravdivost tvrzení obsažených ve výše uvedeném prohlášení má za následek neplatnost této smlouvy od samého počátku.

IX.

Smluvní strany po jejím přečtení prohlašují, že s jejím obsahem souhlasí a že tato smlouva je shodným projevem jejich vážné a svobodné vůle a na důkaz toho připojují své podpisy.

V Ostravě dne:

V dne

.....
Státní pozemkový úřad
ředitelka Krajského pozemkového úřadu
pro Moravskoslezský kraj
Mgr. Dana Lišková
převádějíci

.....
Statutární město Ostrava
náměstek primátora
Mgr. Radim Babinec
nabyvatel

pořadové číslo nabízené nemovitosti dle evidence SPÚ: 1200671

Za věcnou a formální správnost odpovídá
vedoucí oddělení převodu majetku státu KPÚ pro Moravskoslezský kraj
Ing. Zdeňka Fusková

.....
podpis

Za správnost: Renáta Kempná

.....
podpis

Tato smlouva byla uveřejněna v Registru smluv, vedeném dle zákona č. 340/2015 Sb., o registru smluv, dne

.....
datum registrace

.....
ID smlouvy

.....
ID verze

.....
registraci provedl

V

dne

.....
podpis odpovědného
zaměstnance

Doložka platnosti právního jednání

Tato doložka právního jednání je nedílnou součástí Smlouvy o bezúplatném převodu pozemků č. 1001992171, uzavřenou mezi prodávajícím Česká republika – Státní pozemkový úřad a nabyvatelem statutární město Ostrava.

Doložka platnosti právního jednání dle § 41 zákona č. 128/2000 Sb., o obcích (obecní zřízení), ve znění pozdějších předpisů:

1. O bezúplatném nabytí pozemků podle této smlouvy na straně nabyvatele rozhodlo zastupitelstvo města dne 16. 9. 2020 usnesením č. 1036/ZM1822/16.
2. O uzavření této smlouvy na straně nabyvatele rozhodlo zastupitelstvo města dne 19. 1. 2021 usnesením č.

.....
Mgr. Radim Babinec
náměstek primátora

VÝKAZ DOSAVIDNÍHO A NOVÉHO STAVU ÚDAJŮ KATASTRU NEMOVITOSTÍ																						
Dosavidní stav				Nový stav																		
Označení pozemku parc. číslem	Výměra parcely		Druh pozemku Způsob využití	Označení pozemku parc. číslem	Výměra parcely		Druh pozemku Způsob využití	Typ stavby	Způsob určení výměry	Porovnání se stavem evidence právních vztahů												
	ha	m ²			ha	m ²				Díl přechází z pozemku označeného v katastru nemovitostí	Číslo listu vlastnictví	Výměra dílu		Označení dílu								
					katastru nemovitostí	drívější poz. evidenci	ha	m ²														
534/17	1)	13 94	orná půda	534/17	13 60	orná půda		2														
				534/34		ostat.pl. ostat.komunikace		2	534/17	976		35										
534/18		12 46	orná půda	534/18	12 10	orná půda		2														
				534/35		ostat.pl. ostat.komunikace		2	534/18	618		36										
534/19		21 81	orná půda	534/19	21 49	orná půda		2														
				534/36		ostat.pl. ostat.komunikace		2	534/19	871		32										
1970/1		4 79	ostat.pl. neplodná půda	1970/1	4 41	ostat.pl. neplodná půda		0														
				1970/5		ostat.pl. ostat.komunikace		2	1970/1	354		38										
1971/2		41	ostat.pl. síňce	1971/2	24	ostat.pl. síňce		0														
				1971/3		ostat.pl. ostat.komunikace		0	1971/2	928		17										
1972/4		44	ostat.pl. síňce	1972/4	41	ostat.pl. síňce		0														
				1972/5		ostat.pl. ostat.komunikace		2	1972/4	354		3										
1974/2		69	ostat.pl. síňce	1974/2	48	ostat.pl. síňce		0														
				1974/3		ostat.pl. ostat.komunikace		2	1974/2	489		21										
1975		2 12	ostat.pl. neplodná půda	1975/1	2 01	ostat.pl. neplodná půda		0	1975	489	2 01											
				1975/2		ostat.pl. ostat.komunikace		2	1975	489		11										
1977/3		81	ostat.pl. síňce	1977/3	43	ostat.pl. síňce		0														
				1977/4		ostat.pl. ostat.komunikace		2	1977/3	501		38										
1979/3		64	ostat.pl. síňce	1979/3	42	ostat.pl. síňce		0														
				1979/4		ostat.pl. ostat.komunikace		2	1979/3	776		22										
1982		8 58	orná půda	1982/1	8 46	orná půda		0	1982	164	8 46											
				1982/2		ostat.pl. ostat.komunikace		2	1982	164		12										
1983/2		1 08	ostat.pl. síňce	1983/2	97	ostat.pl. síňce		0														
				1983/3		ostat.pl. ostat.komunikace		2	1983/2	164		11										
1986		23 40	orná půda	1986/1	23 23	orná půda		2	1986	356	23 23											
				1986/2		ostat.pl. ostat.komunikace		2	1986	356		17										
1999/2		64	ostat.pl. síňce	1999/2	59	ostat.pl. síňce		0														
				1999/3		ostat.pl. ostat.komunikace		2	1999/2	249		5										
2002/2		77	ostat.pl. síňce	2002/2	71	ostat.pl. síňce		0														
				2002/3		ostat.pl. ostat.komunikace		2	2002/2	1045		6										

VÝKAZ DOSAVIDNÍHO A NOVÉHO STAVU ÚDAJŮ KATASTRU NEMOVITOSTÍ																						
Dosavidní stav				Nový stav																		
Označení pozemku parc. číslem	Výměra parcely		Druh pozemku Způsob využití	Označení pozemku parc. číslem	Výměra parcely		Druh pozemku Způsob využití	Typ stavby	Způsob určení výměry	Porovnání se stavem evidence právních vztahů												
	ha	m ²			ha	m ²				Díl přechází z pozemku označeného v katastru nemovitostí	Číslo listu vlastnictví	Výměra dílu		Označení dílu								
					katastru nemovitostí	drívější poz. evidenci	ha	m ²														
2008/2		5 08	ostat.pl. síňce	2008/2	4 82	ostat.pl. síňce		0														
				2008/3		ostat.pl. ostat.komunikace		2	2008/2	583		26										
2083/6		1 72	ostat.pl. ostat.komunikace	2083/6	1 02	ostat.pl. ostat.komunikace		0														
				2083/7		ostat.pl. ostat.komunikace		0	2083/6	85		70										
		7 45 34																				

1) Rozdíl vznikly zaokrouhlením výměr (bod 14.6 přílohy Vyhl.č.357/2013 Sb.).

Výkaz údajů o bonitovaných půdně ekologických jednotkách (BPEJ) k parcelám nového stavu											
Parcelní číslo podle katastru nemovitostí		Kód BPEJ	Výměra		BPEJ na dílu parcely	Parcelní číslo podle katastru nemovitostí		Kód BPEJ	Výměra		BPEJ na dílu parcely
zjednodušené evidence			ha	m ²		zjednodušené evidence			ha	m ²	
511/14		61440		41		534/10		64500	26	48	
		64600	91	92				65800	9	66	
			92	33					36	14	
534/3		64600	6	79		534/11		64600	1	09	94
		65800	9	73				65800	14	68	
			16	52					1	24	62
534/4		64600	67	51		534/12		64600	28	70	
		65800	58	35		534/13		64600	21	23	
			1	25	86	534/14		64600	18	39	
534/5		64600	8	96		534/15		64600	12	82	
		65800	5	91		534/16		64600	10	83	
			14	87		534/17		64600	13	60	
534/6		64600	10	37		534/18		64600	11	23	
		65800	5	95				64600	14	87	
			16	32					12	10	
534/7		64600	43	37		534/19		64600	7	56	
		65800	8	95				64600	13	93	
			52	32					21	49	
534/8		64600	42	61		1982/1		64600		3	
		65800	4	50				65800	8	43	
			47	11					8	46	
534/9		64600	15	31		1986/1		64600	3	46	
		65800	3	77				65800	19	77	
			19	08					23	23	

GEOMETRICKÝ PLÁN pro rozdělení pozemků		Geometrický plán ověřil úředně oprávněný zeměměřický inženýr:		Stejnopis ověřil úředně oprávněný zeměměřický inženýr:	
Jméno, příjmení: [redacted]		Jméno, příjmení: [redacted]		Jméno, příjmení: [redacted]	
Číslo položky seznamu úředně oprávněných zeměměřických inženýrů: [redacted]		821/1995		821/1995	
Dne: 16. března 2016		Číslo: 42/2016		Dne: 23.3.2016	
				Číslo: 71/2016	
Nálezitostní a přesnostní odpovídá právním předpisům.		Tento stejnopis odpovídá geometrickému plánu v elektronické podobě uloženému v dokumentaci katastrálního úřadu.		Ověření stejnopisu geometrického plánu v listinné podobě.	
Vyhovitel: ING. TOMÁŠ KRAMOLIŠ 748 01 Hlučín, Svornosti 1746/7 IČO 13646656 TEL. 603 570 099		Katastrální úřad souhlasí s označováním parcel.		[redacted]	
Číslo plánu: 1040 - 13/ 2016		KÚ pro Moravskoslezský kraj KP Ostrava		[redacted]	
Okres: Ostrava-město		PGP-711/2016-807		[redacted]	
Obec: Ostrava		2016.03.23 08:49:22 CET		[redacted]	
Kat. území: Hostálkovice				[redacted]	
Mapový list: Bohumín 9-9/31, 9-9/33				[redacted]	
Dosavadním vlastníkům pozemků byla poskytnuta možnost seznámit se v terénu s průběhem navrhovaných hranic, které byly označeny předepsaným způsobem: viz seznam souřadnic				[redacted]	

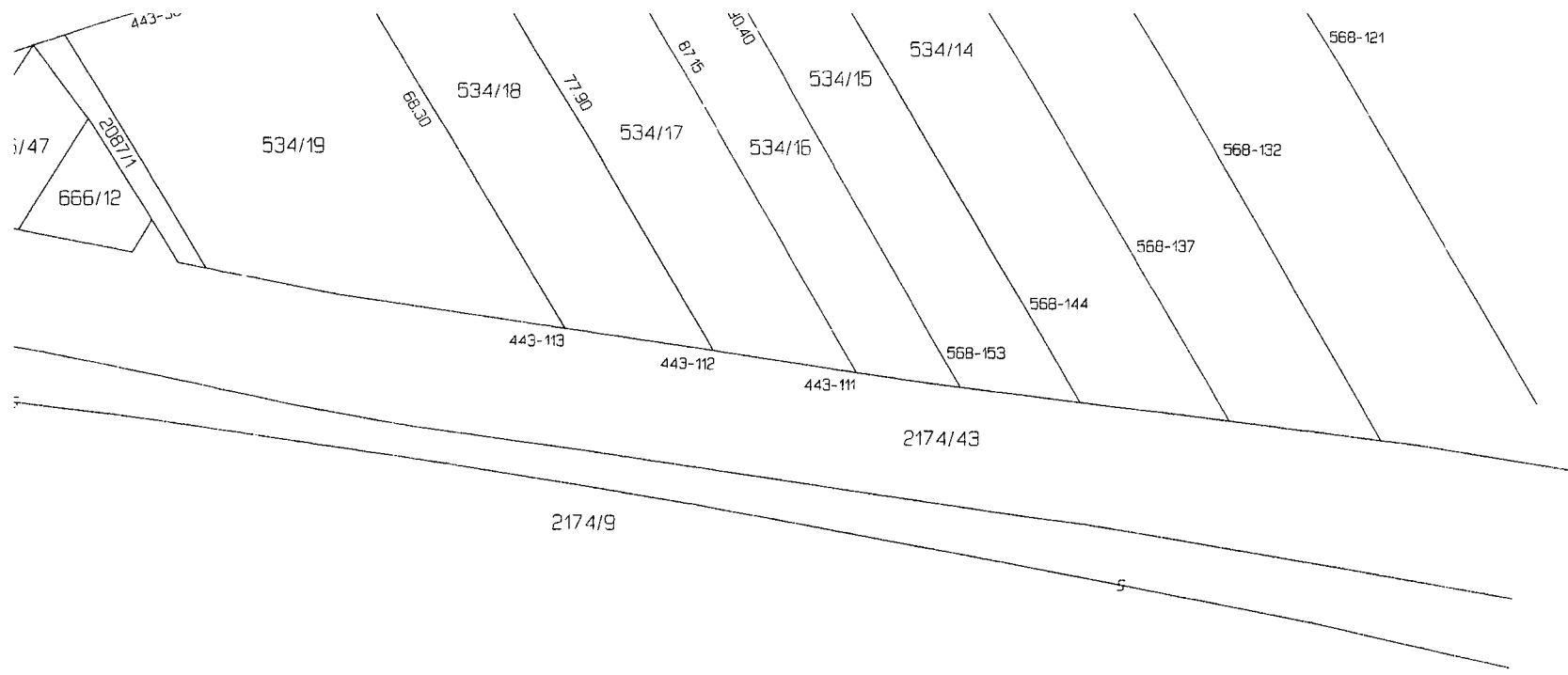

SEZNAM SOUŘADNIC (S-JTSK)

Číslo bodu	Souřadnice pro zápis do KN	Kód kvality	Poznámka
	Y X		
443-30	474681.23 1099956.40	3	zabet. trubka
443-111	474582.03 1099908.89	4	stab. dočasné
443-112	474596.50 1099923.84	4	stab. dočasné
443-113	474611.18 1099939.01	4	stab. dočasné
443-121	474687.53 1099954.74	4	stab. dočasné
567-9	474681.50 1099933.00	3	stab. dočasné
568-4	474486.34 1099326.13	3	plast. mezník
568-11	474485.00 1099351.73	3	hřeb
568-12	474470.73 1099353.12	3	stab. dočasné
568-18	474483.44 1099365.94	3	plast. mezník
568-30	474488.78 1099394.39	3	plast. mezník
568-37	474470.11 1099420.57	3	stab. dočasné
568-47	474516.96 1099449.23	3	hřeb
568-64	474543.58 1099499.89	3	plast. mezník
568-66	474551.69 1099512.99	3	stab. dočasné
568-68	474502.22 1099518.32	3	stab. dočasné
568-73	474595.55 1099600.93	3	stab. dočasné
568-74	474559.46 1099604.14	3	stab. dočasné
568-75	474598.18 1099610.66	3	stab. dočasné
568-78	474521.73 1099617.81	3	stab. dočasné
568-80	474569.30 1099624.91	3	stab. dočasné
568-92	474511.48 1099657.78	3	stab. dočasné
568-93	474514.96 1099678.32	3	stab. dočasné
568-95	474522.84 1099709.70	3	stab. dočasné
568-96	474525.28 1099720.44	3	stab. dočasné
568-98	474626.44 1099723.70	3	stab. dočasné
568-99	474526.78 1099734.07	3	stab. dočasné
568-101	474632.66 1099745.97	3	stab. dočasné
568-118	474655.39 1099820.73	3	stab. dočasné
568-121	474580.80 1099828.13	3	stab. dočasné
568-127	474660.07 1099841.70	3	stab. dočasné
568-132	474576.51 1099850.00	3	stab. dočasné
568-137	474573.02 1099867.76	3	stab. dočasné
568-142	474564.85 1099876.18	3	stab. dočasné
568-144	474574.60 1099884.45	3	stab. dočasné
568-147	474666.73 1099888.43	3	stab. dočasné
568-153	474575.67 1099897.86	3	stab. dočasné
568-154	474670.90 1099900.37	3	stab. dočasné
568-160	474576.13 1099916.69	3	stab. dočasné
569-27	474541.11 1099293.59	3	stab. dočasné
569-30	474518.31 1099302.49	3	stab. dočasné
569-33	474503.94 1099312.10	6	plast. mezník
569-37	474499.54 1099317.17	6	plast. mezník
569-43	474495.28 1099325.30	6	plast. mezník
569-49	474492.25 1099332.58	3	plast. mezník
569-56	474491.74 1099338.38	3	plast. mezník
569-63	474493.45 1099350.87	6	stab. dočasné
569-65	474489.05 1099351.31	3	stab. dočasné

SEZNAM SOUŘADNIC (S-JTSK)

Číslo bodu	Souřadnice pro zápis do KN	Kód kvality	Poznámka
	Y X		
569-73	474492.41 1099365.31	6	stab. dočasné
569-74	474487.24 1099365.80	3	stab. dočasné
569-83	474494.36 1099380.38	6	stab. dočasné
569-84	474488.89 1099380.90	3	stab. dočasné
569-91	474498.22 1099392.83	6	stab. dočasné
569-92	474493.74 1099393.25	3	hřeb
569-105	474505.26 1099415.68	3	plast. mezník
569-182	474542.39 1099487.57	3	plast. mezník
569-190	474553.49 1099499.01	6	stab. dočasné
569-191	474548.25 1099499.34	3	stab. dočasné
569-197	474579.81 1099553.57	3	plast. mezník
569-206	474599.04 1099600.71	3	plast. mezník
742-101	474500.71 1099417.08	3	hřeb
742-102	474557.32 1099513.96	3	plast. mezník
742-103	474600.92 1099521.60	3	stab. dočasné
742-105	474662.94 1099859.40	3	stab. dočasné
742-187	474544.75 1099754.00	3	stab. dočasné
1	474686.91 1099954.90	4	plast. mezník
2	474679.24 1099933.19	4	plast. mezník
3	474674.10 1099916.87	4	plast. mezník
4	474668.77 1099900.57	4	plast. mezník
5	474665.60 1099888.55	3	plast. mezník
6	474663.22 1099876.33	3	plast. mezník
7	474660.56 1099859.62	3	plast. mezník
8	474657.52 1099841.95	3	plast. mezník
9	474651.85 1099821.08	3	plast. mezník
10	474629.84 1099746.23	3	plast. mezník
11	474623.83 1099723.97	3	plast. mezník
12	474620.03 1099710.01	3	plast. mezník
13	474609.67 1099667.98	3	plast. mezník
14	474598.51 1099621.85	3	plast. mezník
15	474595.89 1099610.87	3	plast. mezník
16	474593.55 1099601.11	3	plast. mezník
17	474586.85 1099580.47	3	plast. mezník
18	474581.94 1099569.17	3	plast. mezník
19	474575.11 1099556.12	3	plast. mezník
20	474551.20 1099513.04	3	plast. mezník
21	474549.00 1099499.29	3	plast. mezník
22	474591.18 1099578.75	3	plast. mezník
23	474499.72 1099417.19	3	plast. mezník
24	474494.65 1099393.17	3	plast. mezník
25	474491.46 1099380.66	3	plast. mezník
26	474489.68 1099365.57	3	plast. mezník
27	474489.52 1099351.26	3	plast. mezník
28	474483.38 1099351.89	3	plast. mezník
29	474512.83 1099305.66	3	plast. mezník
30	474529.78 1099298.01	3	plast. mezník

VÝKAZ DOSAVIDNÍHO A NOVÉHO STAVU ÚDAJŮ KATASTRU NEMOVITOSTÍ																
Dosavidní stav						Nový stav										
Označení pozemku parc. číslem	Výměra parcely		Druh pozemku	Označení pozemku parc. číslem	Výměra parcely		Druh pozemku	Typ stavby	Způsob využití	Způsob využití	Porovnání se stavem evidence právních vztahů					
	ha	m ²			Způsob využití	ha					m ²	Způsob využití	Způsob využití	Díl přechází z pozemku označeného v katastru nemovitostí	Číslo listu vlastnictví	Výměra dílu
511/14	92	39	orná půda	511/14	92	33	orná půda		0							
				511/22		6	ostat.pl. ostat.komunikace		0	511/14	85		6			
534/3	16	55	orná půda	534/3	16	52	orná půda		2							
				534/20		3	ostat.pl. ostat.komunikace		2	534/3	976		3			
534/4	1	26	86	orná půda	534/4	1	25	86	orná půda							
				534/21		99	ostat.pl. ostat.komunikace		2	534/4	583		99			
534/5	15	08	orná půda	534/5	14	87	orná půda		2							
				534/22		21	ostat.pl. ostat.komunikace		2	534/5	197		21			
534/6	16	58	orná půda	534/6	16	32	orná půda		2							
				534/23		26	ostat.pl. ostat.komunikace		2	534/6	391		26			
534/7	53	32	orná půda	534/7	52	32	orná půda		0							
				534/24		1	00	ostat.pl. ostat.komunikace	2	534/7	763		1	00		
534/8	48	11	orná půda	534/8	47	11	orná půda		0							
				534/25		1	00	ostat.pl. ostat.komunikace	2	534/8	186		1	00		
534/9	19	47	orná půda	534/9	19	08	orná půda		2							
				534/26		39	ostat.pl. ostat.komunikace		2	534/9	973		39			
534/10	36	76	orná půda	534/10	36	14	orná půda		2							
				534/27		62	ostat.pl. ostat.komunikace		2	534/10	871		62			
534/11	1	27	07	orná půda	534/11	1	24	62	orná půda							
				534/28		2	45	ostat.pl. ostat.komunikace	2	534/11	583		2	45		
534/12	29	35	orná půda	534/12	28	70	orná půda		2							
				534/29		65	ostat.pl. ostat.komunikace		2	534/12	869		65			
534/13	21	67	orná půda	534/13	21	23	orná půda		2							
				534/30		44	ostat.pl. ostat.komunikace		2	534/13	85		44			
534/14	18	73	orná půda	534/14	18	39	orná půda		2							
				534/31		34	ostat.pl. ostat.komunikace		2	534/14	475		34			
534/15	12	99	orná půda	534/15	12	82	orná půda		2							
				534/32		17	ostat.pl. ostat.komunikace		2	534/15	232		17			
534/16	11	03	orná půda	534/16	10	83	orná půda		2							
				534/33		20	ostat.pl. ostat.komunikace		2	534/16	10002		20			

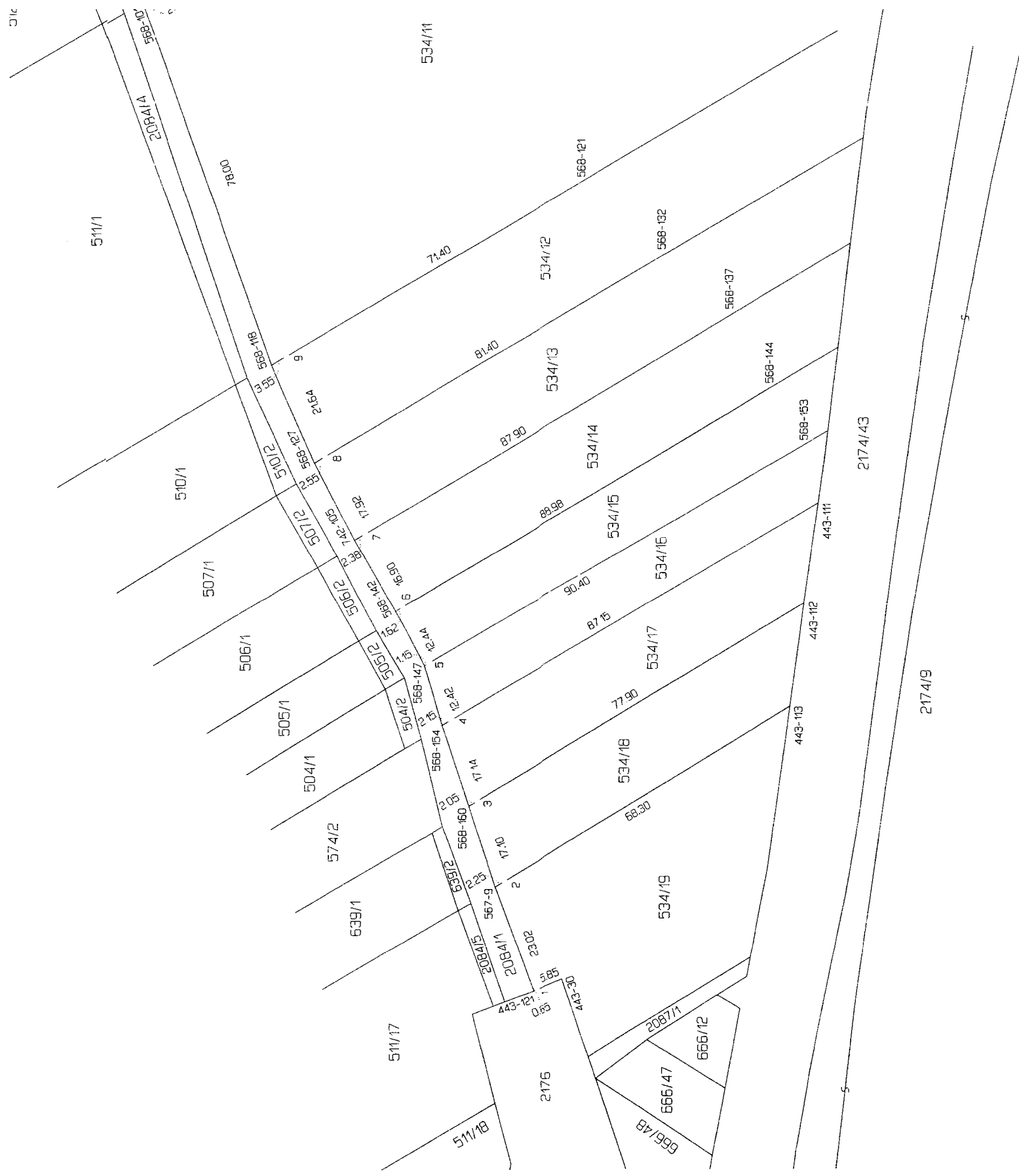

SEZNAM SOURADNIC (S-JTSK)

Číslo bodu	Souradnice pro zápis do KN	X	Y	Poznámka	Kód kvality
443-30	474681.23	1099955.40			3
443-111	474582.03	1099908.89		slab. dočasne	4
443-112	474596.50	1099923.84		slab. dočasne	4
443-113	474611.18	1099939.01		slab. dočasne	4
443-121	474687.53	1099954.74		slab. dočasne	4
567-9	474681.50	1099933.00		slab. dočasne	3
568-4	474486.34	1099326.13		plast. meznik	3
568-11	474485.00	1099351.73		hřeb	3
568-12	474470.73	1099353.12		slab. dočasne	3
568-18	474483.44	1099365.94		plast. meznik	3
568-30	474488.78	1099394.39		plast. meznik	3
568-37	474470.11	1099420.57		slab. dočasne	3
568-47	474516.96	1099448.23		hřeb	3
568-64	474543.58	1099499.89		plast. meznik	3
568-66	474551.69	1099512.99		slab. dočasne	3
568-68	474502.22	1099518.32		slab. dočasne	3
568-73	474595.55	1099600.93		slab. dočasne	3
568-74	474559.46	1099604.14		slab. dočasne	3
568-75	474598.18	1099610.66		slab. dočasne	3
568-78	474521.73	1099617.81		slab. dočasne	3
568-80	474559.30	1099624.91		slab. dočasne	3
568-92	474611.48	1099667.78		slab. dočasne	3
568-93	474614.96	1099678.32		slab. dočasne	3
568-95	474622.84	1099709.70		slab. dočasne	3
568-96	474625.28	1099720.44		slab. dočasne	3
568-98	474626.44	1099723.70		slab. dočasne	3
568-99	474626.78	1099734.07		slab. dočasne	3
568-101	474632.66	1099745.97		slab. dočasne	3
568-118	474655.39	1099820.73		slab. dočasne	3
568-121	474680.80	1099828.13		slab. dočasne	3
568-127	474660.07	1099841.70		slab. dočasne	3
568-132	474576.51	1099850.00		slab. dočasne	3
568-137	474573.02	1099867.76		slab. dočasne	3
568-142	474654.85	1099876.18		slab. dočasne	3
568-144	474574.60	1099884.45		slab. dočasne	3
568-147	474666.73	1099888.43		slab. dočasne	3
568-153	474575.67	1099897.86		slab. dočasne	3
568-154	474670.90	1099900.37		slab. dočasne	3
568-160	474676.13	1099916.69		slab. dočasne	3
568-27	474541.11	1099293.59		slab. dočasne	3
568-30	474518.31	1099302.49		slab. dočasne	3
568-33	474503.94	1099312.10		plast. meznik	6
568-37	474493.54	1099317.17		plast. meznik	6
568-43	474455.28	1099325.30		plast. meznik	6
568-49	474452.25	1099332.58		plast. meznik	3
568-56	474491.74	1099338.38		plast. meznik	3
568-63	474493.45	1099350.87		slab. dočasne	6
568-65	474489.05	1099351.31		slab. dočasne	3

SEZNAM SOURADNIC (S-JTSK)

Číslo bodu	Souradnice pro zápis do KN	X	Y	Poznámka	Kód kvality
569-73	474492.41	1099365.31		slab. dočasne	6
569-74	474487.24	1099365.80		slab. dočasne	3
569-83	474494.36	1099380.38		slab. dočasne	6
569-84	474488.89	1099380.90		slab. dočasne	3
569-91	474498.22	1099392.83		hřeb	3
569-92	474493.74	1099393.25		hřeb	3
569-105	474505.26	1099415.68		plast. meznik	3
568-182	474542.39	1099487.57		plast. dočasne	3
569-190	474553.49	1099499.01		plast. dočasne	6
569-191	474548.25	1099499.34		plast. dočasne	3
569-197	474579.81	1099553.57		plast. meznik	3
569-205	474599.04	1099600.71		plast. meznik	3
742-101	474500.71	1099417.08		hřeb	3
742-102	474557.32	1099513.96		plast. meznik	3
742-103	474600.92	1099621.60		slab. dočasne	3
742-105	474662.94	1099689.40		slab. dočasne	3
742-187	474544.75	1099754.00		slab. dočasne	3
1	474686.91	1099954.90		plast. meznik	4
2	474679.24	1099933.19		plast. meznik	4
3	474674.10	1099916.87		plast. meznik	4
4	474668.77	1099900.57		plast. meznik	4
5	474665.60	1099888.55		plast. meznik	3
6	474663.22	1099876.33		plast. meznik	3
7	474660.56	1099859.62		plast. meznik	3
8	474657.52	1099841.95		plast. meznik	3
9	474651.85	1099821.08		plast. meznik	3
10	474629.84	1099746.23		plast. meznik	3
11	474623.83	1099723.97		plast. meznik	3
12	474620.03	1099710.01		plast. meznik	3
13	474609.67	1099667.96		plast. meznik	3
14	474598.51	1099662.85		plast. meznik	3
15	474595.89	1099610.87		plast. meznik	3
16	474593.55	1099601.11		plast. meznik	3
17	474586.85	1099580.47		plast. meznik	3
18	474581.94	1099569.17		plast. meznik	3
19	474575.11	1099556.12		plast. meznik	3
20	474551.20	1099513.04		plast. meznik	3
21	474549.00	1099499.29		plast. meznik	3
22	474591.18	1099578.75		plast. meznik	3
23	474499.72	1099417.19		plast. meznik	3
24	474494.65	1099393.17		plast. meznik	3
25	474491.46	1099380.66		plast. meznik	3
26	474489.66	1099365.57		plast. meznik	3
27	474489.52	1099351.26		plast. meznik	3
28	474483.38	1099351.89		plast. meznik	3
29	474512.83	1099305.66		plast. meznik	3
30	474529.78	1099296.01		plast. meznik	3

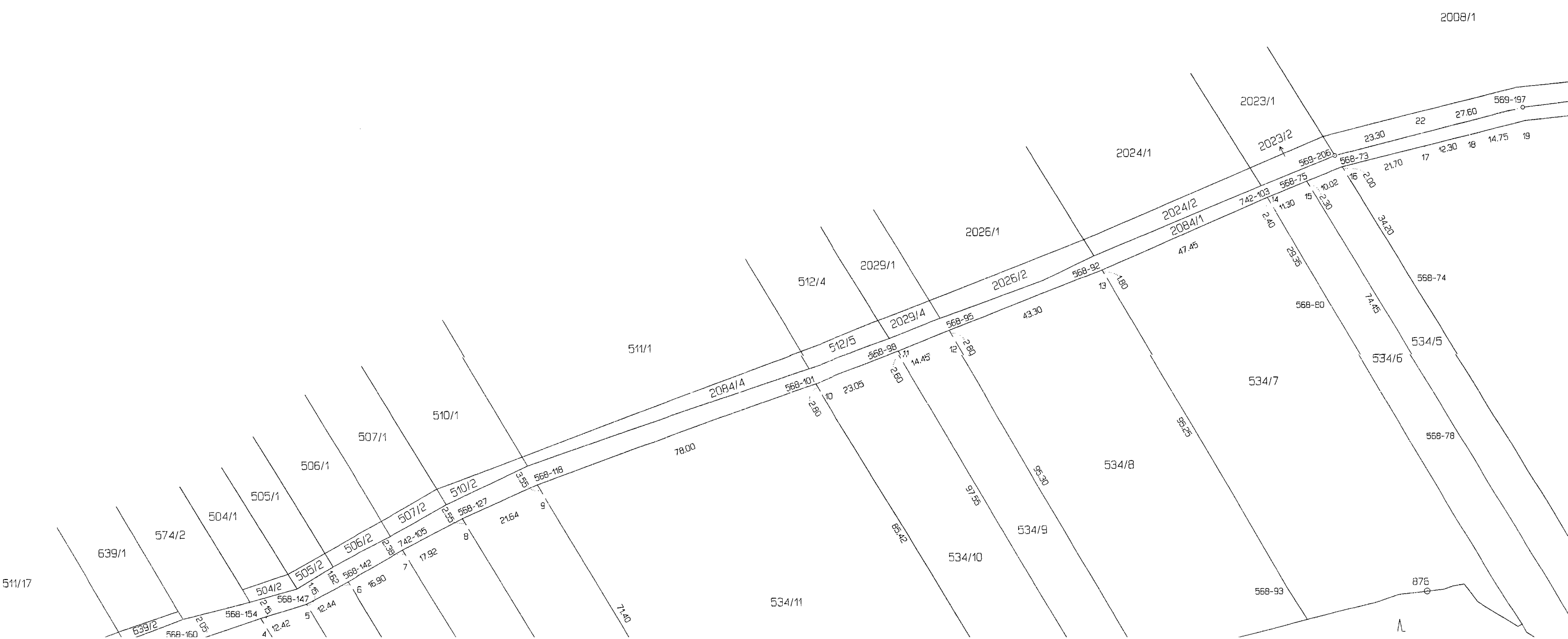

2008/1

2023/1

2023/2

2024/1

2024/2

2084/1

2026/1

2026/2

2029/1

2029/4

511/1

512/4

512/5

510/1

507/1

506/1

505/1

504/1

574/2

639/1

511/17

534/7

568-74

534/5

534/6

568-78

534/8

534/9

534/10

534/11

568-93

876

569-197

27.60

22

23.30

568-73

21.70

17

12.30

18

14.75

19

569-206

10.02

16

2.00

34.20

74.45

568-80

23.35

2.40

11.30

15

742-103

47.45

568-75

568-92

13

1.80

43.30

568-95

12

2.80

568-98

1.17

14.45

23.05

568-101

10

2.80

568-118

21.64

568-127

9

17.92

568-142

16

16.90

568-147

5

12.44

568-160

4

12.42

71.40





569-65
 569-63
 569-56
 569-49
 569-43
 569-37
 569-33
 569-30
 569-27
 569-160
 569-154
 569-147
 569-144
 569-142
 569-137
 569-132
 569-127
 569-121
 569-118
 569-101
 569-99
 569-98
 569-96
 569-95
 569-92
 569-88
 569-80
 569-78
 569-75
 569-74
 569-73
 569-68
 569-66
 569-64
 569-47
 569-37
 569-30
 569-18
 569-12
 569-11
 569-4
 567-9
 443-121
 443-113
 443-112
 443-111
 443-30

SEZNAM SOUČÍSNĚ PŮDY

