

k.ú. Mariánské Hory, obec Ostrava

140/33

Mariánské Hory-východ

Příloha č. 6

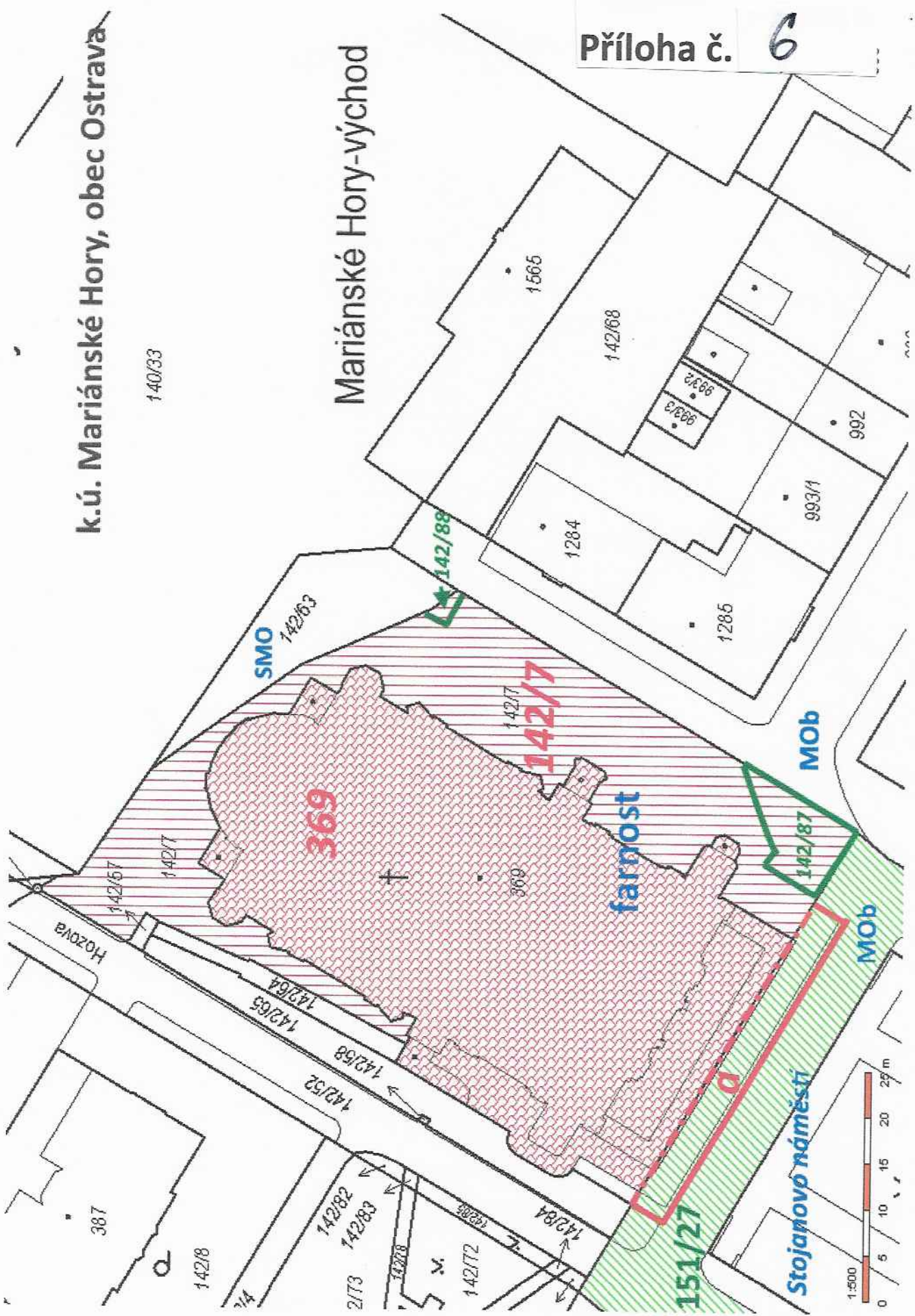

# k.ú. Mariánské Hory , obec Ostrava

**LEGENDA**

části pozemku parc. č. 142/7,  
ve vlastnictví farnosti

část pozemku parc. č. 151/27,  
ve vlastnictví SMO, MOB

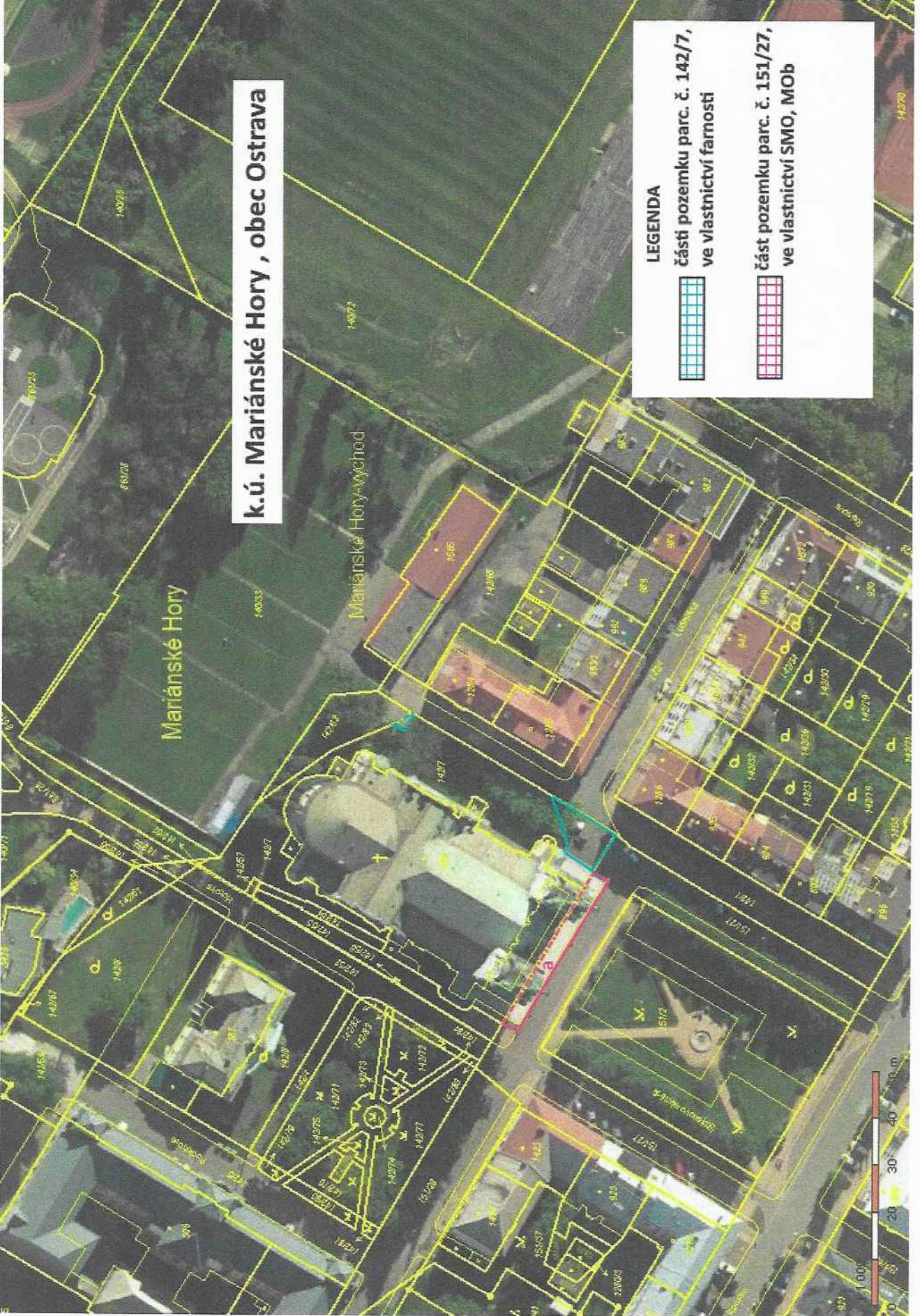

# VÝKAZ DOSAVADNÍHO A NOVÉHO STAVU ÚDAJŮ KATASTRU NEMOVITOSTÍ

Dosavadní stav				Nový stav											
Označení pozemku parc. číslem	Výměra parcely		Druh pozemku Způsob využití	Označení pozemku parc. číslem	Výměra parcely		Druh pozemku Způsob využití	Typ stavby	Způsob určení výměry	Porovnání se stavem evidence právních vztahů					
	ha	m <sup>2</sup>			ha	m <sup>2</sup>				Díl přechází z pozemku označeného v katastru nemovitostí	dřívější poz. evidenci	Číslo listu vlastnictví	Výměra dílu		Označení dílu
		ha	m <sup>2</sup>			ha	m <sup>2</sup>			ha	m <sup>2</sup>				
151/27	17	35	ostat.pl. ostat.komunikace	151/27	15	95	ostat.pl. ostat.komunikace								
st. 369	19	73	zast. pl.	st. 369	21	13	zast. pl.	bez čp/če obč.vyb.	2	st. 369 151/27	786 2048	19	73	celá a	
												1	40		
												21	13		
	37	08			37	08									

### Seznam souřadnic (S-JTSK)

Č. bodu	Souřadnice pro zápis do KN			Poznámka
	Y	X	kód kv.	
1451-181	472540.47	1101791.05	4	hrana schodu
1451-210	472542.35	1101794.24	4	roh obruby
1451-315	472511.42	1101808.20	3	označen dočasně
1451-334	472499.67	1101815.14	3	označen dočasně
1	472508.99	1101813.76	3	zídka
2	472507.20	1101810.69	3	hrana dlažby

GEOMETRICKÝ PLÁN pro změnu hranice pozemků	Geometrický plán ověřil úředně oprávněný zeměměřičský inženýr:	Stejnopis ověřil úředně oprávněný zeměměřičský inženýr:
	Jméno, příjmení: _____	Jméno, příjmení: _____
	Číslo položky seznamu úředně oprávněných zeměměřičských inženýrů: 2328/2007	Číslo položky seznamu úředně oprávněných zeměměřičských inženýrů: 2328/2007
	Dne: 21.12.2020      Číslo: 91/2020	Dne: 23.12.2020      Číslo: 1091/2020
	Náležitosti a přesnosti odpovídá právním předpisům.	Tento stejnopis odpovídá geometrickému plánu v elektronické podobě uloženému v dokumentaci katastrálního úřadu.
Vyhotovitel: Vitkovická 3276/2a, 702 00 Ostrava IČ: 73298786	Katastrální úřad souhlasí s očíslováním parcel.  KÚ pro Moravskoslezský kraj KP Ostrava PGP-3422/2020-807 2020.12.23 09:47:31 CET	Ověření stejnopisu geometrického plánu v listinné podobě.
Číslo plánu: 2429-91/2020		
Okres: Ostrava-město		
Obec: Ostrava		
Kat. území: Mariánské Hory		
Mapový list: Ostrava 9-0/44		
<small>Dosavadním vlastníkům pozemků byla poskytnuta možnost seznámit se v terénu s průběhem navrhovaných nových hranic, které byly označeny předešlým způsobem.</small>		



VÝKAZ DOSAVADNÍHO A NOVÉHO STAVU ÚDAJŮ KATASTRU NEMOVITOSTÍ

Dosavadní stav				Nový stav										
Označení pozemku parc. číslem	Výměra parcely		Druh pozemku Způsob využití	Označení pozemku parc. číslem	Výměra parcely		Druh pozemku Způsob využití	Typ stavby Způsob využití	Zpús. určení výměr	Porovnání se stavem evidence právních vztahů				
	ha	m <sup>2</sup>			ha	m <sup>2</sup>				Díl přechází z pozemku označeného v katastru nemovitostí	dřívější poz. evidenci	Číslo listu vlastnictví	Výměra dílu	
											ha	m <sup>2</sup>		
142/7	10	44	ostat. pl. jiná plocha	142/7	9	47	ostat. pl. jiná plocha		2	142/7		786	9	47
				142/87		92	ostat. pl. ostat.komunikace		2	142/7		786		92
				142/88		5	ostat. pl. ostat.komunikace		2	142/7		786		5
142/63	2	32	ostat. pl. ostat.komunikace	142/63	2	00	ostat. pl. ostat.komunikace		2	142/63		1729	2	00
				142/89		32	ostat. pl. ostat.komunikace		2	142/63		1729		32
	12	76			12	76								

<b>GEOMETRICKÝ PLÁN pro rozdělení pozemku</b>	Geometrický plán ověřil úředně oprávněný zeměměřický inženýr:		Stejnopis ověřil úředně oprávněný zeměměřický inženýr:		
	Jméno, příjmení:		Jméno, příjmení:		
	Číslo položky seznamu úředně oprávněných zeměměřických inženýrů: 1863/99		Číslo položky seznamu úředně oprávněných zeměměřických inženýrů: 1863/99		
	Dne: 18. srpna 2020 Číslo: 200/2020		Dne: 21. 8. 2020 Číslo: 205/2020		
Náležitostmi a přesností odpovídá právním předpisům.		Tento stejnopis odpovídá geometrickému plánu v elektronické podobě uloženému v dokumentaci katastrálního úřadu.			
Vyhotovitel: Geodak, s.r.o., Krmelínská 344/306 Ostrava-Nová Bělá, 724 00 ICO 25397176 		Katastrální úřad souhlasí s očištváním parcel.  KÚ pro Moravskoslezský kraj KP Ostrava  PGP-2133/2020-807 2020.08.21 09:58:44 CEST		Ověřil stejnopisu geometrického plánu v listinné podobě.	
Číslo plánu: 2416-124/2020 Okres: Ostrava-město Obec: Ostrava Kat. území: Mariánské Hory Mapový list: Ostrava 8-0/33, 9-0/44 Dosavadním vlastníkům pozemků byla poskytnuta možnost seznámit se v terénu s průběhem navrhovaných nových hranic, které byly označeny předepsaným způsobem: obrubník					

Seznam souřadnic (S-JTSK)  
Souřadnice pro zápis do KN

Číslo bodu	Y	X	Kód kv.	Poznámka
1451-43	472482.00	1101754.57	3	doč.-dř.kolík
1451-62	472469.29	1101764.09	4	obruba
1451-76	472475.91	1101768.68	3	doč.-spray
1451-85	472473.86	1101771.40	3	hřeb v asf.
1451-315	472511.42	1101808.20	3	hřeb v asf.
1451-334	472499.67	1101815.14	3	hřeb v asf.
1	472507.34	1101810.61	3	obruba
2	472503.44	1101804.00	3	obruba
3	472501.37	1101805.29	3	obruba
4	472500.75	1101805.42	3	obruba
5	472491.66	1101801.57	3	obruba
6	472474.02	1101771.67	3	obruba
7	472477.43	1101769.62	3	obruba
8	472472.80	1101761.88	3	obruba
9	472476.31	1101767.75	3	obruba

Ostrava 9-0/44  
Ostrava 8-0/33

369

