

# Příloha č. 1

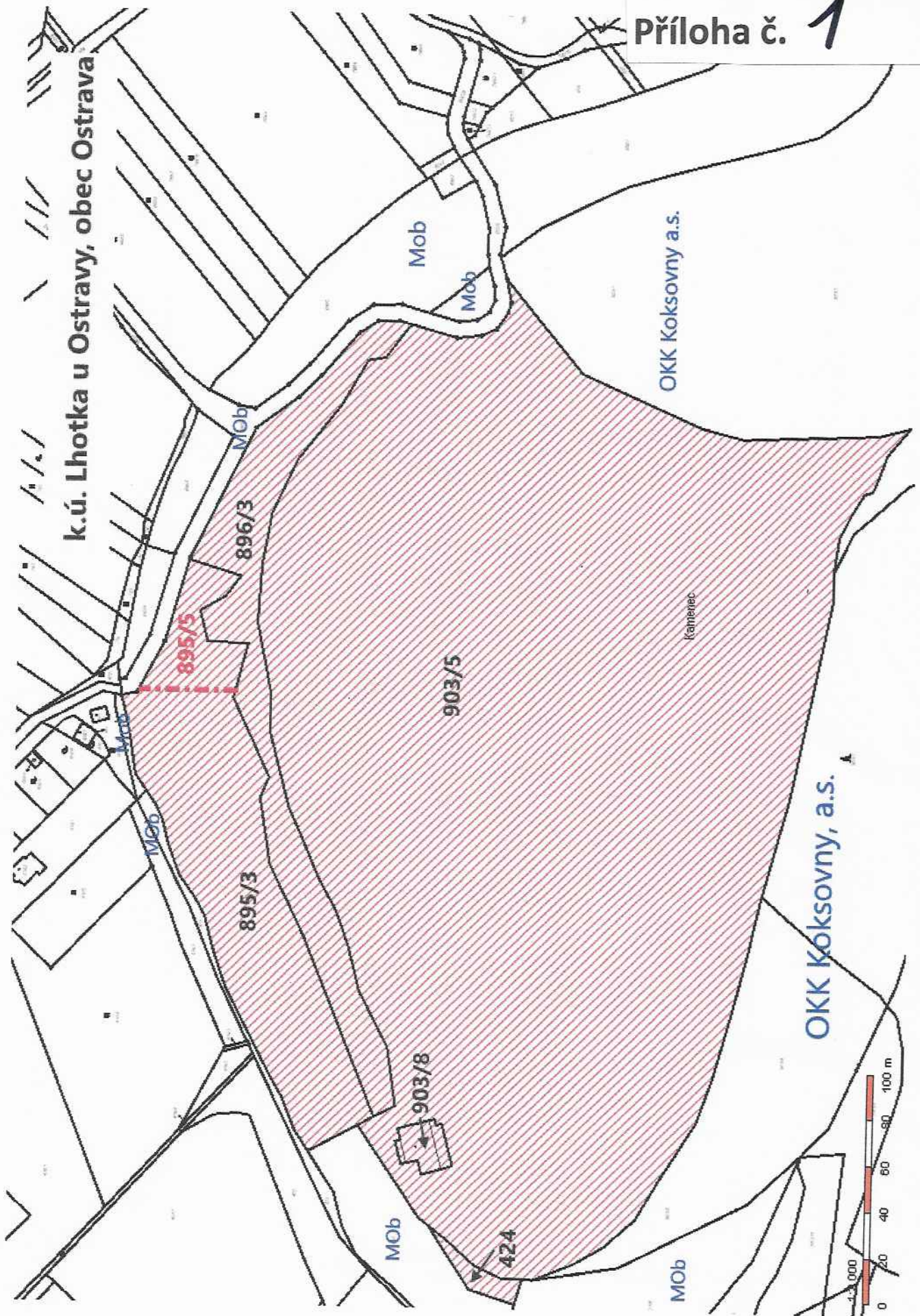

**k.ú. Lhotka u Ostravy, obec Ostrava**

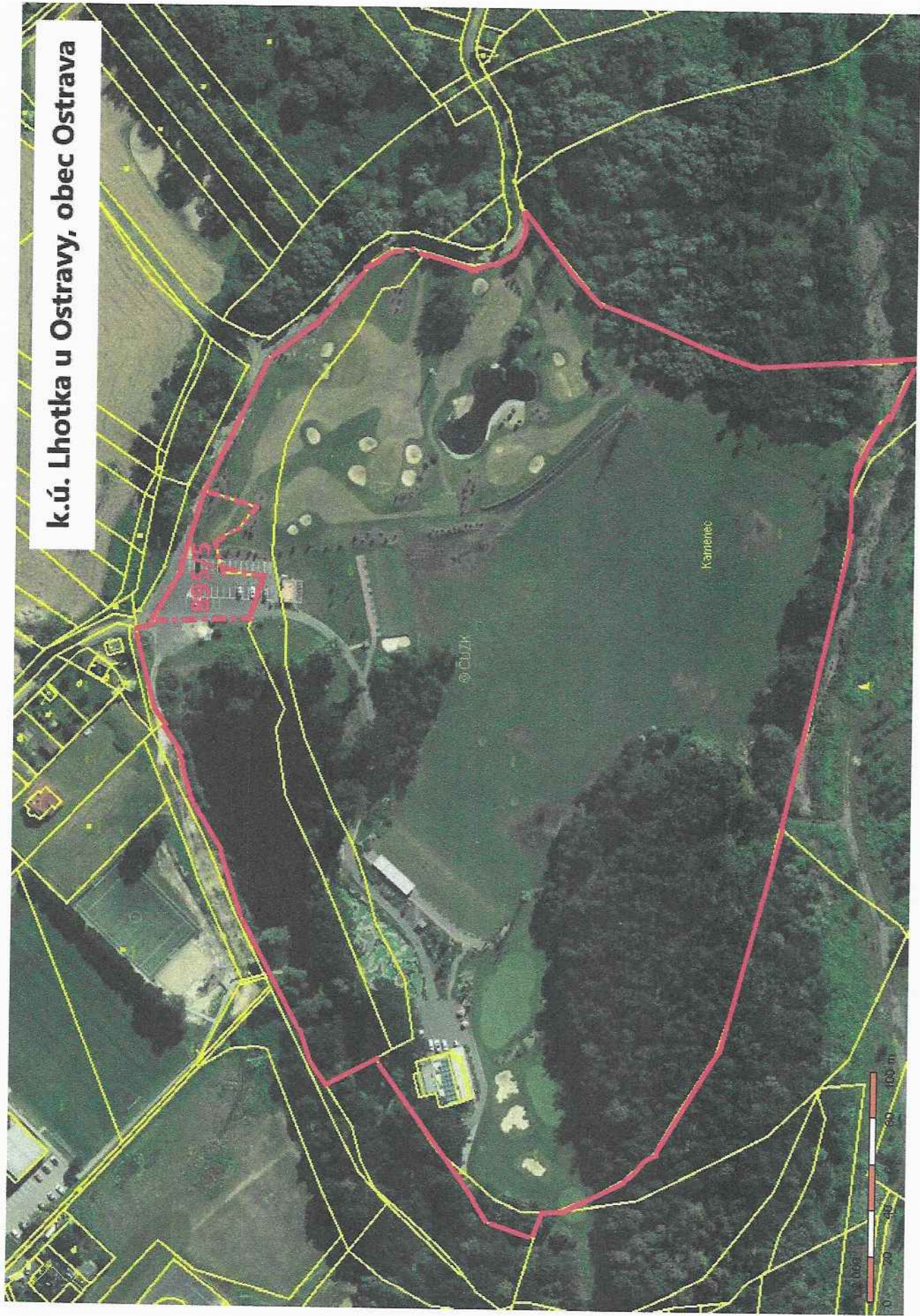

VÝKAZ DOSAVADNÍHO A NOVÉHO STÁVU ÚDAJŮ KATASTRU NEMOVIT

Dosavadní stav			Nový stav												
Označení pozemku parc. číslem	Výměra parcely		Druh pozemku Způsob využití	Označení pozemku parc. číslem	Výměra parcely		Druh pozemku Způsob využití	Typ stavby Způsob využití	Způsob určení výměry	Porovnání se stavem evidence právních vztahů					
	ha	m <sup>2</sup>			ha	m <sup>2</sup>				Díl přechází z pozemku označeného v katastru nemovitostí	dřívejší poz. evidenci	Číslo listu vlastnictví	Výměra dílu		Označení dílu
												ha	m <sup>2</sup>		
895/3	98	19	ostat.pl. jiná plocha	895/3	83	58	ostat.pl. jiná plocha		0						
				895/6	14	61	ostat.pl. jiná plocha		0	895/3	586	14	61		
	98	19			98	19									

<b>GEOMETRICKÝ PLÁN</b> <b>pro</b> rozdělení pozemku	Geometrický plán overil a řádně oprávněný zeměměřický inženýr:	Stejnopis overil a řádně oprávněný zeměměřický inženýr:
	Jméno, příjmení:	Jméno, příjmení:
	Číslo položky seznamu a řádně oprávněných zeměměřických inženýrů: 895/95	Číslo položky seznamu a řádně oprávněných zeměměřických inženýrů:
	Dne: Číslo:	Dne: Číslo:
Vyhovitel: IČO: 731 46 092 Uřlovská 1158, 736 32 Rychvald	Náležitostmi a přesností odpovídá právním předpisům.	Tento stejnopis odpovídá geometrickému plánu v elektronické podobě uloženému v dokumentaci katastrálního úřadu.
Číslo plánu: 1089-8/2021 Okres: Ostrava-město Obec: Ostrava Kat. území: Lhotka u Ostravy Mapový list: DKM, Bohumín 9-9/32	Katastrální úřad souhlasí s očíslováním parcel.	Dvěřeni stejnopisu geometrického plánu v listinné podobě.
Dosavadním vlastníkem pozemků byla poskytnuta možnost seznámit se v terénu s průběhem navrhovaných nových hranic které byly označeny předepsaným způsobem: kraj asfaltové cesty		

