

VÝKAZ DOSAVADNÍHO A NOVÉHO STAVU ÚDAJŮ KATASTRU NEMOVITOSTÍ

Dosavadní stav				Nový stav														
Označení pozemku parc. číslem	Výměra parcely		Druh pozemku	Označení pozemku parc. číslem	Výměra parcely		Druh pozemku	Typ stavby	Způsob využití	Způsob určení výměr	Porovnání se stavem evidence právních vztahů							
	ha	m ²	Způsob využití		ha	m ²	Způsob využití	Číslo listu vlastnictví			Díl přechází z pozemku označeného v katastru nemovitostí		Číslo listu vlastnictví	Výměra dílu		Označení dílu		
1111/2	82	32	ostat.pl. jiná plocha	1111/2	77	52	ostat.pl. jiná plocha			0								
1112/1	3	03	zast.pl.	1111/58	4	80	ostat.pl. jiná plocha			0		1111/2		3000		4	80	
3530/1	37	92	ostat.pl. ostat.komunikace	1112/1	2	75	zast.pl.	č.p.1464 obč.vyb		0		1112/1		12946			28	
	1	23	27	3530/1	37	76	ostat.pl. ostat.komunikace	č.p.		0		3530/1		3000			16	
	1	23	27	3530/6	16		ostat.pl. ostat.komunikace	obč.vyb		0								
	1	23	27		1	23	27	ostat.pl. jiná plocha		0								

<p>GEOMETRICKÝ PLÁN pro rozdělení pozemků</p>	<p>Geometrický plán ověřil úředně oprávněný zeměměřický inženýr:</p> <p>Jméno, příjmení: [redacted]</p> <p>Číslo položky seznamu úředně oprávněných zeměměřických inženýrů: 1053/1995</p> <p>Dne: 23.8.2016 Číslo: 558/2016</p> <p>Náležitostmi a přesností odpovídá právním předpisům.</p>	<p>Stejnopis ověřil úředně oprávněný zeměměřický inženýr:</p> <p>Jméno, příjmení: [redacted]</p> <p>Číslo položky seznamu úředně oprávněných zeměměřických inženýrů: 1026/1995</p> <p>Dne: 23-04-2021 Číslo: 46/2021</p> <p>Tento stejnopis odpovídá geometrickému plánu v elektronické podobě uloženému v dokumentaci katastrálního úřadu.</p>
	<p>Vyhotovitel: [redacted] GEOMAB Na Spojce 229/4 747 70 Opava-Komárov IČ: 88359956, t [redacted]</p> <p>Číslo plánu: 5388 - 40/2016</p> <p>Okres: Ostrava-město</p> <p>Obec: Ostrava</p> <p>Kat. území: Moravská Ostrava</p> <p>Mapový list: OSTRAVA 8-0/22</p> <p>Dosavadním vlastníkům pozemků byla poskytnuta možnost seznámit se v terénu s průběhem navrhovaných nových hranic, které byly označeny předepsaným způsobem: obrubníkem, rohy betonu, trubkou</p>	<p>Katastrální úřad souhlasí s očištěním parcel.</p> <p>KÚ pro Moravskoslezský kraj KP Ostrava Ing. Roman Turowski Ph.D. PGP-2284/2016-807 2016.08.25 10:37:20 CEST</p>

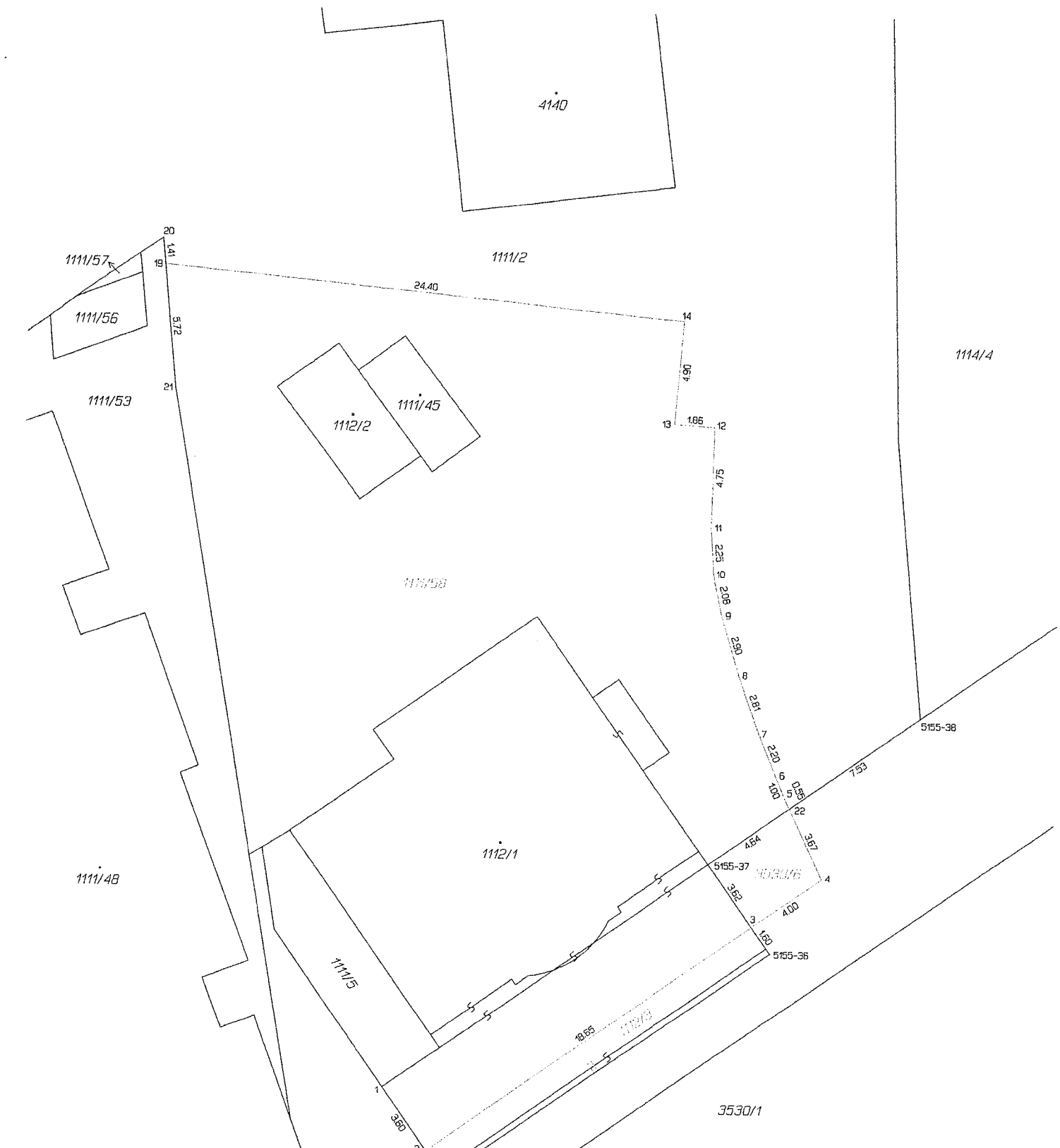

Seznam souřadnic (S-JTSK)
Souřadnice pro zápis do KN

Číslo bodu	Y	X	Kód kv.	Poznámka
5155-35	470181.20	1100242.98	6	barva na obrubníku
5155-36	470166.03	1100232.19	6	"
5155-37	470169.01	1100228.02	6	dočasně barva
5155-38	470159.13	1100220.95	6	"
1	470184.16	1100238.79	6	trubka
2	470182.05	1100241.78	6	obrubník
3	470166.92	1100230.95	6	"
4	470163.65	1100228.66	3	"
5	470165.47	1100224.81	3	"
6	470165.87	1100223.89	3	"
7	470166.71	1100221.84	3	"
8	470167.68	1100219.18	3	"
9	470168.53	1100216.40	3	"
10	470168.97	1100214.40	3	"
11	470169.11	1100212.17	3	"
12	470169.03	1100207.45	3	roh betonu
13	470170.92	1100207.35	3	"
14	470170.54	1100202.44	3	"
19	470194.99	1100200.24	6	trubka
20	470195.12	1100198.96	6	"
21	470194.42	1100206.01	6	"
22	470165.23	1100225.32	6	barva na obrubníku