

Statutární město Ostrava - Magistrát města
Ostravy

OSTRAVA!!!

k.ú. Slezská Ostrava



parc.č. 4467

obvod

obvod

FO

FO



Příloha č. 1/2

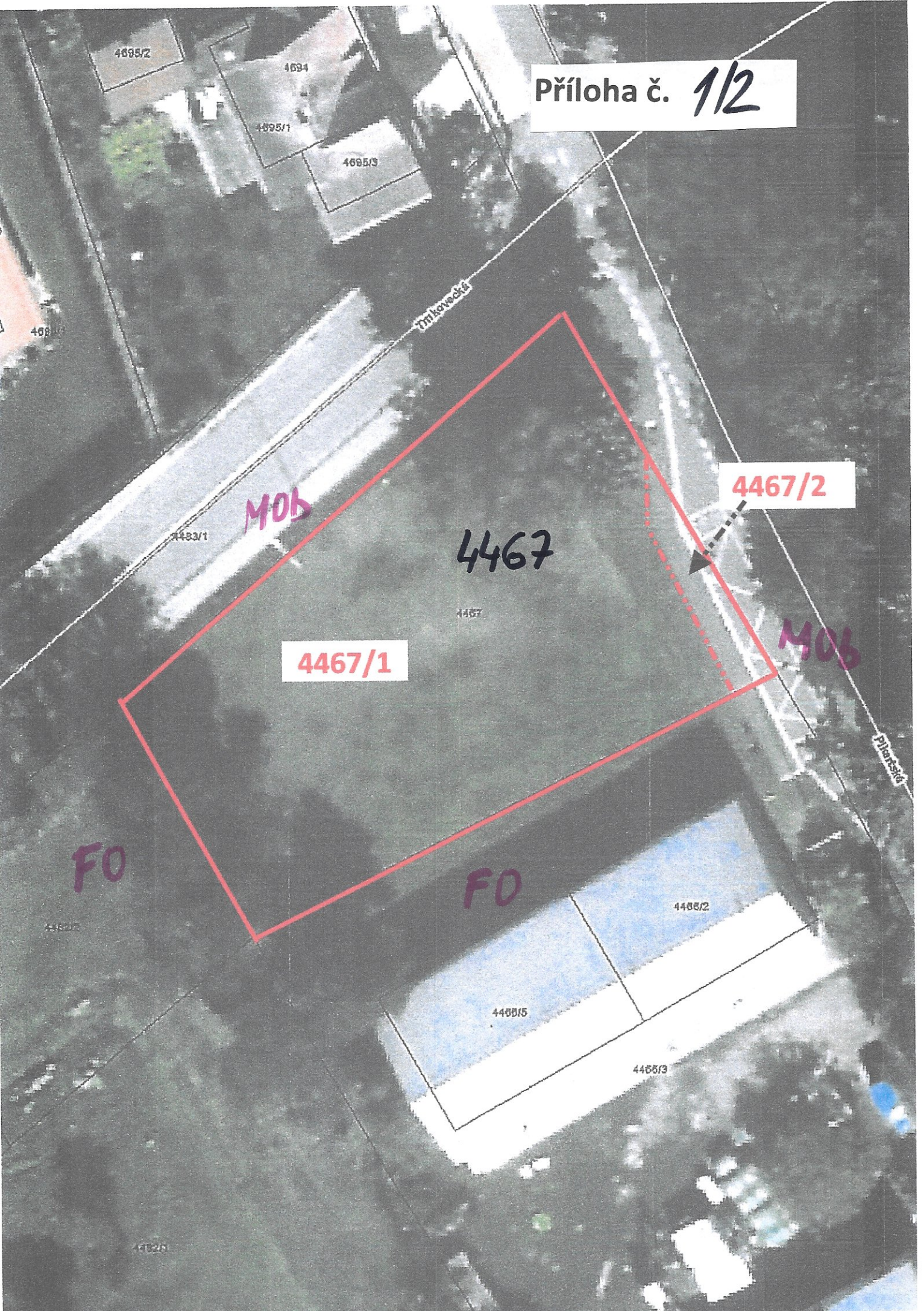

4695/2

4694

4695/1

4695/3

469

Trávníčská

4483/1

MOB

4467

4457

4467/1

4467/2

MOB

Přiborická

FO

4465/2

FO

4465/2

4465/5

4465/3

4462/5

VÝKAZ DOSAVADNÍHO A NOVÉHO STAVU ÚDAJŮ KATASTRU NEMOVITOSTÍ

Dosavadní stav				Nový stav									
Označení pozemku parc. číslem	Vyměra parcely		Druh pozemku Způsob využití	Označení pozemku parc. číslem	Vyměra parcely		Druh pozemku Způsob využití	Typ stavby Způsob využití	Způsob určení výměr	Porovnání se stavem e		Označení dílu	
	ha	m ²			ha	m ²				Díl přechází z pozemku označeného v katastru nemovitostí	Číslo listu vlastnictví		Vyměra dílu ha m ²
4467	9	51	orná půda	4467/1	9	07	orná půda		2	4467	3195	9	07
				4467/2		44	orná půda		2	4467	3195		44
	9	51			9	51							

Výkaz údajů o bonitovaných půdně ekologických jednotkách (BPEJ) k parcelám nového stavu

Parcelní číslo podle		Kód BPEJ	Vyměra		BPEJ na dílu parcely	Parcelní číslo podle		Kód BPEJ	Vyměra		BPEJ na dílu parcely
katastru nemovitostí	zjednodušené evidence		ha	m ²		katastru nemovitostí	zjednodušené evidence		ha	m ²	
4467/1		64710	9	07							
4467/2		64710		44							

Seznam souřadnic (S-JTSK)
Číslo bodu Souřadnice pro zápis do KN

Y	X	Kód kv.	Poznámka
3100-2047	466667.49	1102177.61	4 sprej
3100-2048	466631.14	1102159.69	4 sprej
3101-392	466645.75	1102135.02	4 sprej
1	466639.66	1102150.22	3 lom obruby
2	466634.22	1102161.21	4 sprej na obrubě
3	466640.49	1102143.91	4 sprej na obrubě

GEOMETRICKÝ PLÁN pro rozdělení pozemku	Geometrický plán overl oředne oprávněný zeměměřický inženýr:	Stejnopis overl oředne oprávněný zeměměřický inženýr:
	Jméno, příjmení:	Ing. Věra Raisová
	Číslo položky seznamu oředne oprávněných zeměměřických inženýrů: 1755/98	Číslo položky seznamu oředne oprávněných zeměměřických inženýrů: 1755/98
	Dne: 13. srpna 2020 Číslo: 207/2020	Dne: 19.8.2020 Číslo: 229/2020
Náležitostmi a přesností odpovídá právním předpisům.		Tento stejnopis odpovídá geometrickému plánu v elektronické podobě uloženému v dokumentaci katastrálního úřadu.
Katastrální úřad souhlasí s odřizováním parcel		Overl stejnopisu geometrického plánu v listinné podobě.
Vyhotovitel: R&M GEODATA s.r.o. Vřtkovická 3276/2a, Ostrava IČ 27794962	KÚ pro Moravskoslezský kraj KP Ostrava PGP-2075/2020-807 2020.08.18 14:32:04 CEST	
Číslo plánu: 4496-188/2020 Okres: Ostrava-město Obec: Ostrava Kat. území: Slezská Ostrava Mapový list: Ostrava 6-1/12		
Dosavadním vlastníkům pozemků byla poskytnuta možnost seznámit se v terénu s průběhem navržených nových hranic které byly označeny předepsaným způsobem: viz seznam souřadnic		



4497/2

Q
4497/1

Q
4493

4496

4494

Q
4495

4692

Q
4693

4492/1

4695/2

4694

4695/3

Q
4695/1

4484

L
4485/1

3101-392

Q
4696/1

4483/1

E3A

3

1

E3B

2

4467/2

4467
4467/1

3100-2048

Q
4482/2

3100-2047

31/3

4466/2

4466/5

Q
4482/1

L
4466/3