

k.ú. Moravská Ostrava, obec Ostrava

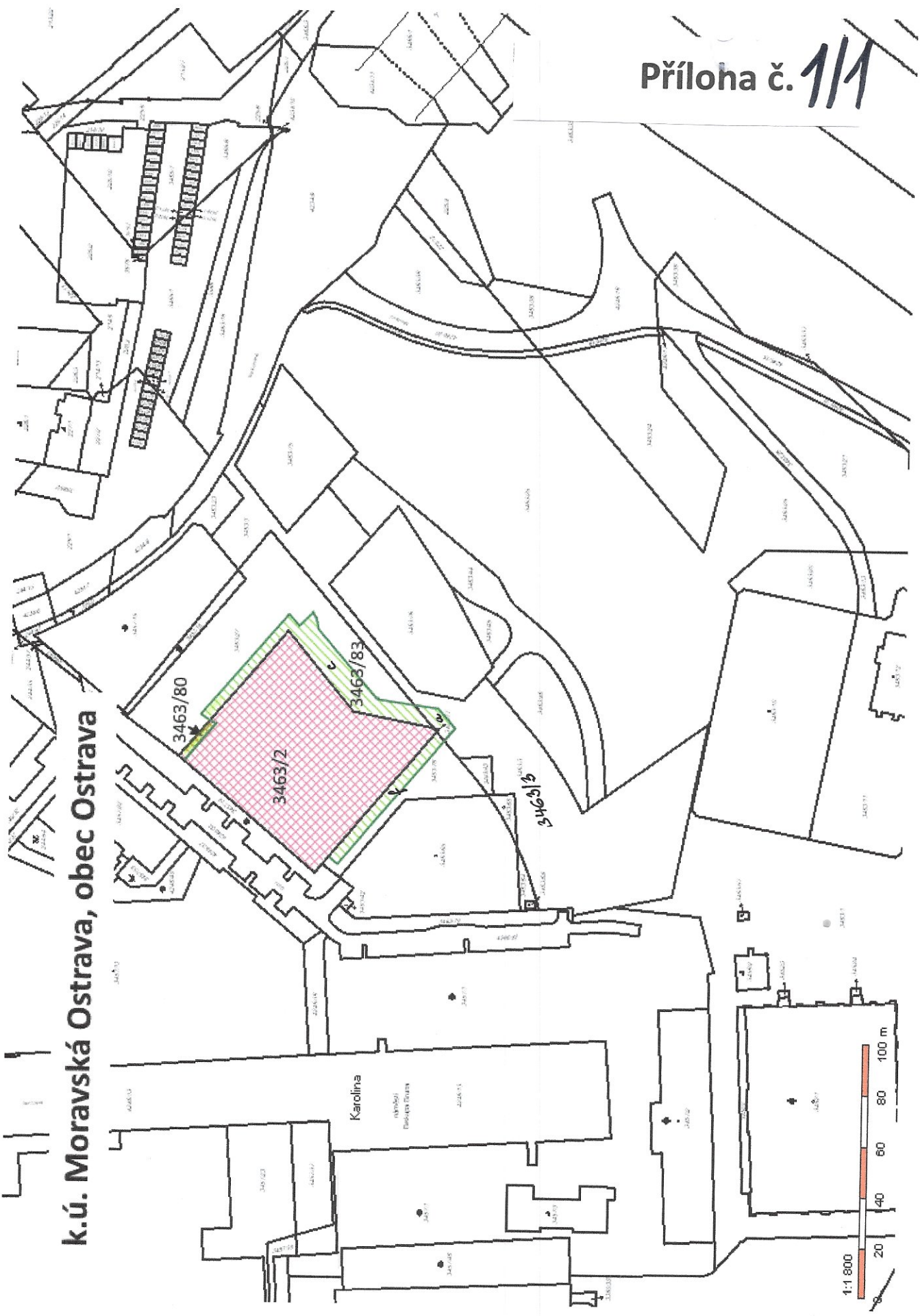

Statutární město Ostrava - Magistrát města Ostravy

k. ú. Moravská Ostrava, parc. č. 3589/32

OSTRAVA!!!

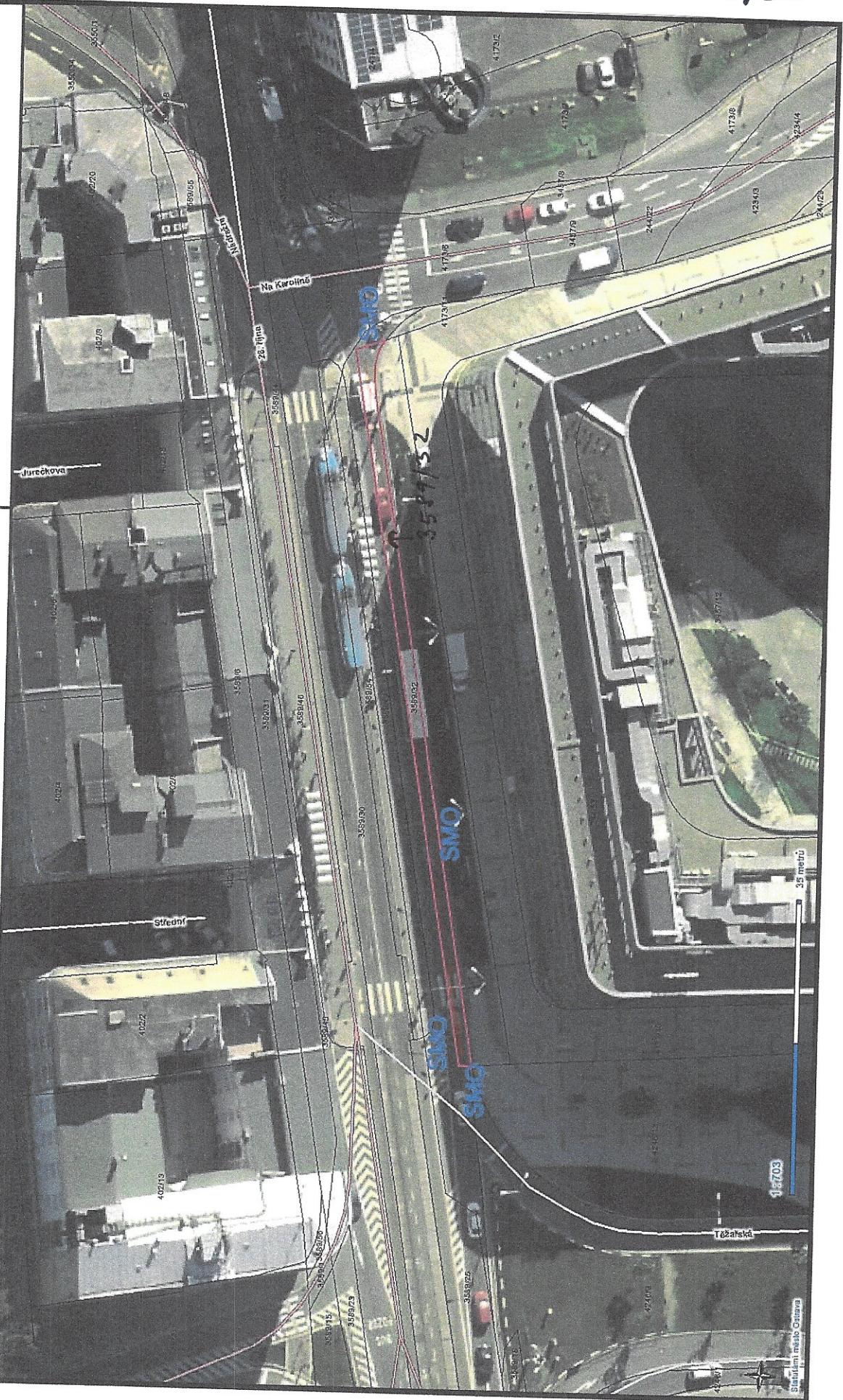

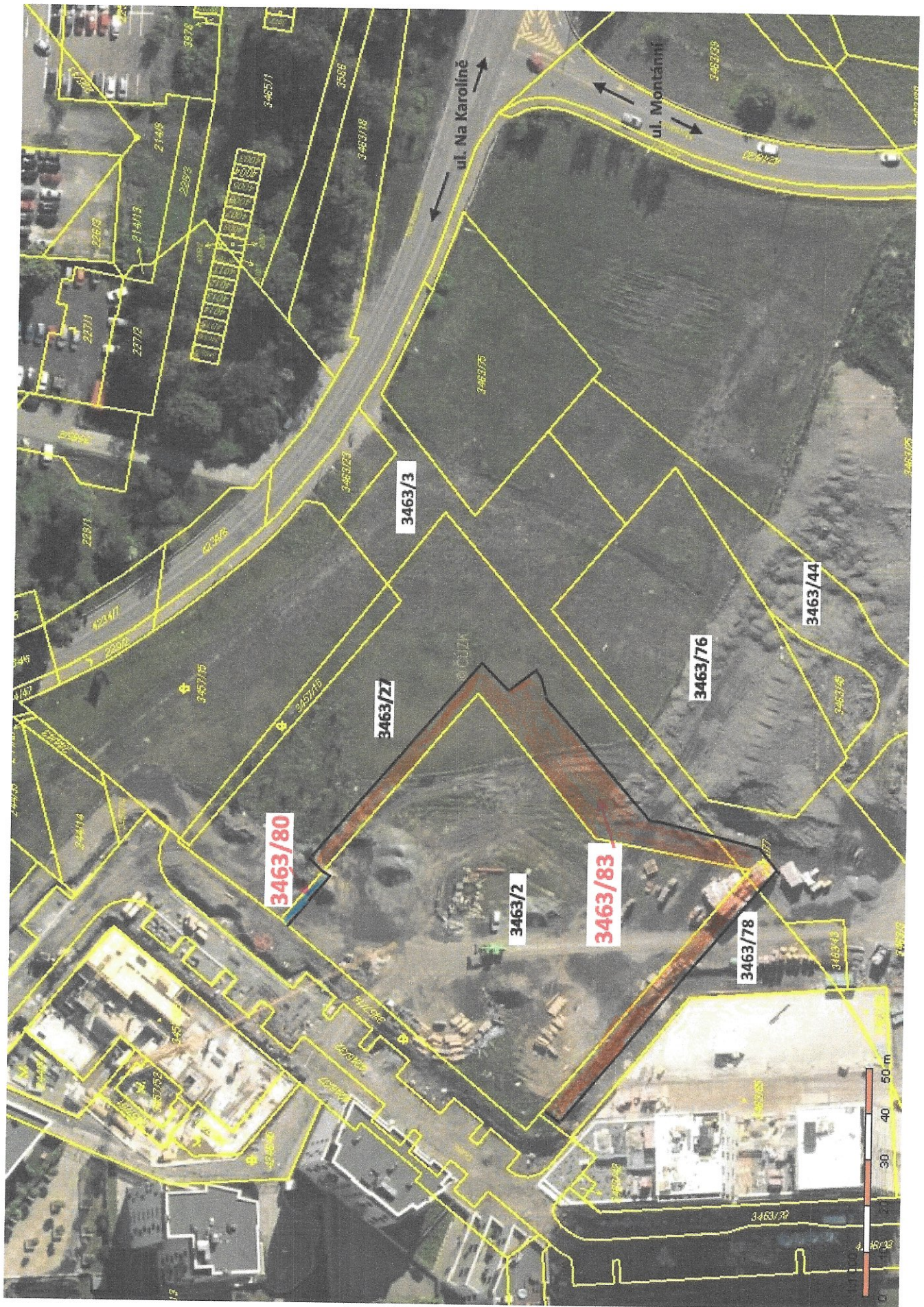

VÝKAZ DOSAVADNÍHO A NOVÉHO STAVU ÚDAJŮ KATASTRU NEMOVITOSTÍ

Příloha č. 1/3

Dosavadní stav				Nový stav											
Označení pozemku parc. číslem	Výměra parcely		Druh pozemku Způsob využití	Označení pozemku parc. číslem	Výměra parcely		Druh pozemku Způsob využití	Typ stavby Způsob využití	Zpús. určení výměr	Porovnat			ha	m ²	stav
	ha	m ²			Díl přechází z poz. označeného v	katastru nemovitostí				dřívější poz. evidenci	ha	m ²			
3463/2	44	52	ostat. pl. jiná plocha	3463/2	44	32	ostat. pl. jiná plocha		2	3463/2	13987	44	32		
				3463/80		20	ostat. pl. jiná plocha		2	3463/2	13987		20		
3463/3	60	38	ostat. pl. jiná plocha	3463/3	45	42	ostat. pl. jiná plocha		0	3463/3	2577	45	42		
				3463/81	12	45	ostat. pl. jiná plocha		2	3463/3	2577	12	45		
				3463/82		48	ostat. pl. jiná plocha		2	3463/3	2577		48		
				3463/83 *1)	8	38	ostat. pl. jiná plocha		2	3463/3	2577		48		a
										3463/27	2577	5	92		c
										3463/78	2577	1	99		f
												*1)	8	39	
				3463/85	1	99	ostat. pl. jiná plocha		2	3463/3	2577	1	55		b
										3463/27	2577		11		d
										3463/44	2577		33		e
													1	99	
3463/27 *2)	34	57	ostat. pl. jiná plocha	3463/27	28	53	ostat. pl. jiná plocha		2	3463/27	2577	28	53		
3463/44 *3)	18	68	ostat. pl. jiná plocha	3463/44	18	34	ostat. pl. jiná plocha		2	3463/44	2577	18	34		
3463/76	24	14	ostat. pl. jiná plocha	3463/76	20	55	ostat. pl. jiná plocha		2	3463/76	13987	20	55		
3463/84				3463/84	3	59	ostat. pl. jiná plocha		2	3463/76	13987	3	59		
3463/78 *4)	8	83	ostat. pl. jiná plocha	3463/78	6	85	ostat. pl. jiná plocha		2	3463/78	2577	6	85		
	1	91	12		1	91	10								

- *1) Rozdíl -1 m2 vzniklý zaokrouhlením výměr (bod 14.7b přílohy katastrální vyhlášky) u dílů nové parcely č. 3463/83
- *2) Rozdíl -1 m2 vzniklý zaokrouhlením výměr (bod 14.6 přílohy katastrální vyhlášky) u dosavadní parcely č.3463/27
- *3) Rozdíl -1 m2 vzniklý zaokrouhlením výměr (bod 14.6 přílohy katastrální vyhlášky) u dosavadní parcely č.3463/44
- *4) Rozdíl +1 m2 vzniklý zaokrouhlením výměr (bod 14.6 přílohy katastrální vyhlášky) u dosavadní parcely č.3463/78

3463/79

GEOMETRICKÝ PLÁN pro rozdělení pozemku	Geometrický plán ověřil úředně oprávněný zeměměřický inženýr:		Stejnopis ověřil úředně oprávněný zeměměřický inženýr:	
	Jméno, příjmení: _____		Jméno, příjmení: _____	
	Číslo položky seznamu úředně oprávněných zeměměřických inženýrů: 1726/1997		Číslo položky seznamu úředně oprávněných zeměměřických inženýrů: 1726/1997	
	Dne: 11. února 2020 Číslo: 48/2020		Dne: 17.2.2020 Číslo: 48/2020	
Náležitosti a přesnosti odpovídá právním předpisům.		Tento stejnopis odpovídá geometrickému plánu v elektronické podobě uloženému v dokumentaci katastrálního úřadu.		
Vyhotovitel: Poštovní č.p.128, TRINEC I	Katastrální úřad souhlasí s očišlováním parcel.		Ověření stejnopisu geometrického plánu v listinné podobě.	
Číslo plánu: 6132-37/2020 Okres: Ostrava-město Obec: Ostrava Kat. území: Moravská Ostrava Mapový list: Ostrava 8-1/22	KÚ pro Moravskoslezský kraj KP Ostrava PGP-370/2020-807 2020.02.17 08:32:50 CET			
Dosavadním vlastníkům pozemků byla poskytnuta možnost seznámit se v terénu s průběhem navrhovaných nových hranic, které byly označeny předepsaným způsobem: barva				



Číslo bodu	Seznam souřadnic (S-JTSK)		Kód kv.	Poznámka
	Souřadnice pro zápis do KN Y	X		
5892-48	470227.71	1102148.15	3	kolík
5892-49	470272.78	1102202.15	3	kolík
5892-52	470215.70	1102249.99	3	kolík
5892-62	470159.56	1102205.93	3	kolík
5892-65	470128.37	1102232.41	3	kolík
5892-69	470194.70	1102267.59	3	kolík
5892-70	470204.26	1102259.57	3	kolík
1	470228.28	1102148.83	3	barva- ohroženo stav. činnost
2	470209.56	1102164.51	3	barva- ohroženo stav. činnost
3	470207.63	1102162.22	3	barva- ohroženo stav. činnost
4	470174.05	1102190.37	3	barva- ohroženo stav. činnost
5	470177.39	1102194.35	3	barva- ohroženo stav. činnost
6	470171.95	1102198.91	3	barva- ohroženo stav. činnost
7	470173.12	1102200.31	3	barva- ohroženo stav. činnost
8	470179.49	1102202.65	3	barva- ohroženo stav. činnost
9	470205.74	1102224.50	3	barva- ohroženo stav. činnost
10	470210.65	1102250.15	3	barva- ohroženo stav. činnost
11	470214.55	1102254.80	3	barva- ohroženo stav. činnost
12	470270.53	1102207.88	3	barva- ohroženo stav. činnost
13	470268.64	1102205.62	3	barva- ohroženo stav. činnost
14	470195.17	1102267.19	3	barva- ohroženo stav. činnost
15	470197.99	1102268.75	3	barva- ohroženo stav. činnost
16	470206.10	1102261.95	3	barva- ohroženo stav. činnost
17	470203.92	1102250.64	3	barva- ohroženo stav. činnost
18	470177.46	1102236.07	3	barva- ohroženo stav. činnost
19	470169.49	1102226.57	3	barva- ohroženo stav. činnost
20	470168.41	1102224.31	3	barva- ohroženo stav. činnost
21	470170.61	1102223.25	3	barva- ohroženo stav. činnost
22	470177.17	1102217.76	3	barva- ohroženo stav. činnost
23	470162.40	1102200.13	3	barva- ohroženo stav. činnost
24	470129.88	1102227.39	3	barva- ohroženo stav. činnost
25	470131.71	1102229.57	3	barva- ohroženo stav. činnost
26	470209.08	1102163.94	3	průsečík
27	470209.18	1102242.49	3	průsečík
28	470219.13	1102250.96	3	průsečík
29	470202.43	1102249.82	3	průsečík
30	470175.37	1102219.27	3	průsečík
31	470169.83	1102209.00	3	průsečík
32	470160.89	1102201.39	3	průsečík
33	470138.74	1102219.96	3	průsečík

