

K.Ú. SLEZSKÁ OSTRAVA, OBEC OSTRAVA

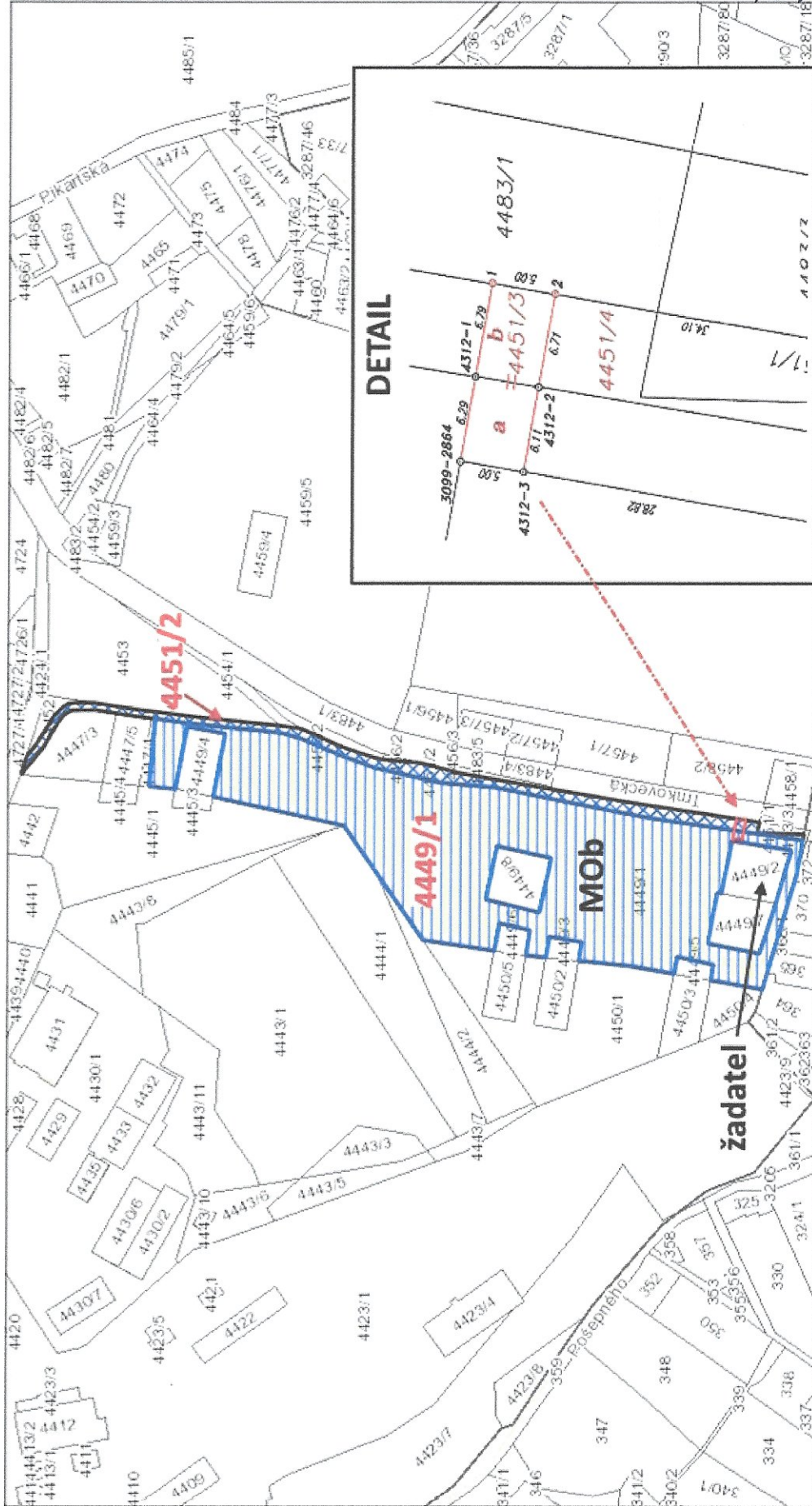

30. 7. 2020

OSTRAVA!!!

© Statutární město Ostrava, 2020

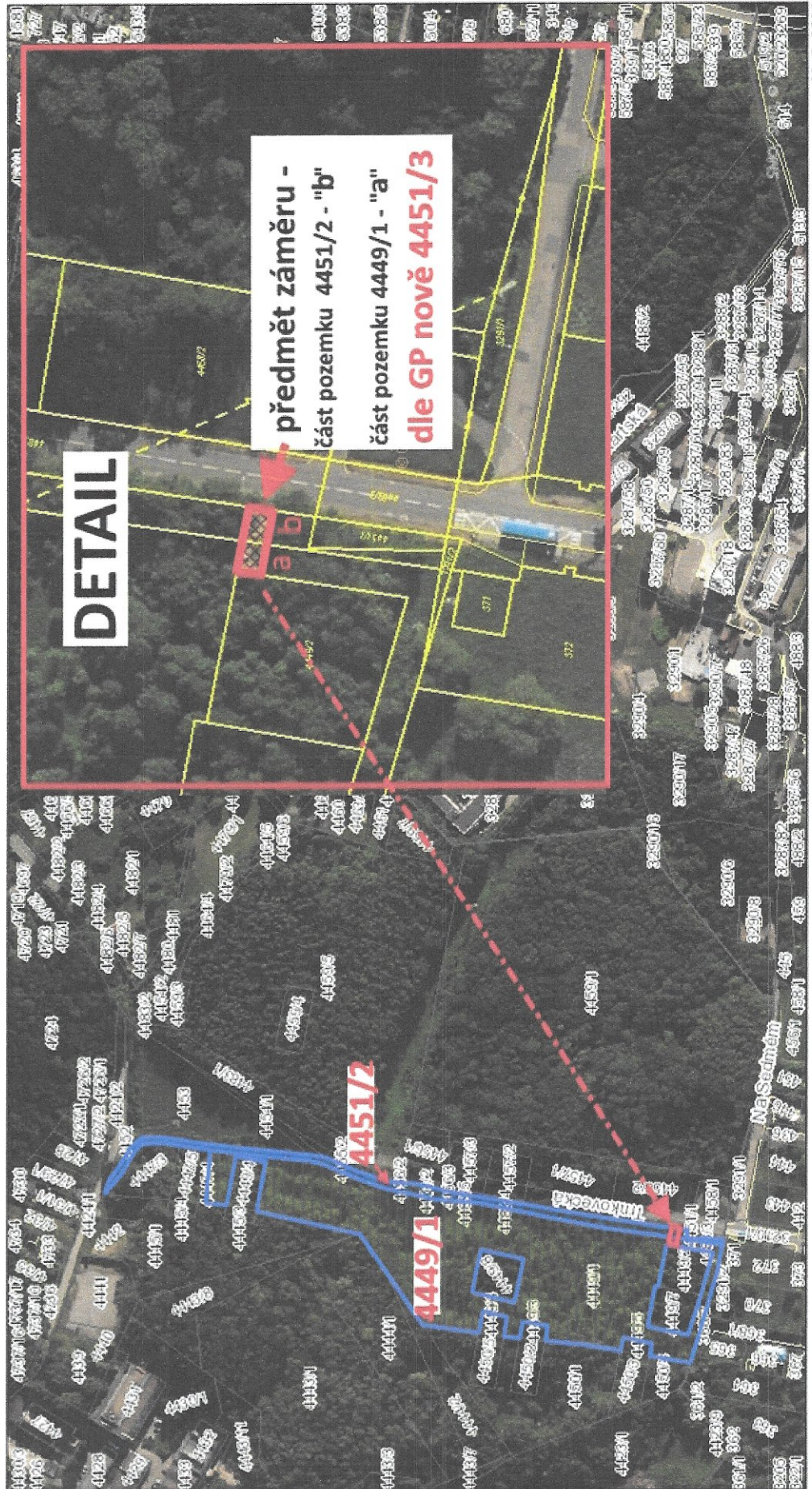

VÝKAZ DOSAVADNÍHO A NOVÉHO STAVU ÚDAJŮ KATASTRU NEMOVITOSTÍ

Dosavadní stav				Nový stav				Porovnání se stavem evidence právních vztahů	
Označení pozemku parc. čísl.	Výměra parcely	Druh pozemku	Označení pozemku parc. čísl.	Výměra parcely	Druh pozemku	Změna výměry	Změna druhu pozemku	Změna výměry	
								ha	m ²
4449/1	2 08	47 orná půda	4449/1	2 06	17 orná půda	0		0	
4451/2	23 81	orná půda sadařnické	4451/2	22 41	orná půda sadařnické	0		0	
			4451/3	64	orná půda sadařnické	2		4451/2	3425
			4451/4	1 06	orná půda sadařnické	0		4449/1	3425
	2 32	28		2 32	28			4451/2	1 06

Seznam souřadnic (S-JTSK)

Č. bodu	Souřadnice pro zápis do KN		Poznámka
	Y	X	
1178-165	466950,65	110251,59	3 označen dočasně
3099-2861	466963,36	110263,85	4 původní trubka
3099-2864	466957,23	1102610,44	4 původní trubka
3101-389	466935,92	1102533,96	4 označen dočasně
4312-1	466951,31	1102611,61	3 původní znak z plotu
4312-2	466952,02	1102616,56	3 původní znak z plotu
4312-3	466957,99	1102615,38	4 původní trubka
	466944,66	1102612,93	4 znak z plotu
2	466945,42	1102617,86	4 znak z plotu



GEOMETRICKÝ PLÁN

pro rozdělení pozemku

Vyhotovitel:

Číslo plánu: 4394-128/2019
 Obec: Ostrava-město
 Katastrální území: Ostrava
 K.ú. území: Slezská Ostrava
 Mapový list: Ostrava 6-1/13
 Dnešním vyhotovením pozemků byly zapsány právní vztahy, které se v určitém a předloženém katastrálním území nacházejí. Tato byla zapsána předloženými záznamy.

Geometrický plán vyhotovený jím a jím s tímto opatřením zapsanými záznamy:

Jméno, příjmení:

Číslo pozemku určeného k rozdělení: 2328/2007
 Změnitelský údaj: 232
 Datum: 2.12.2019
 Datum: 5.12.2019
 Datum: 128/2019

Toto sdělení odpovídá geometrickému plánu v datu v dokumentu katastrálního úřadu.

Katastrální úřad souhlasí s odůvodněným návrhem.

KÚ pro Moravskoslezský kraj
 KP Ostrava
 PGP-3355/2019-807
 2019.12.05 08:52:31 CET