

4/1

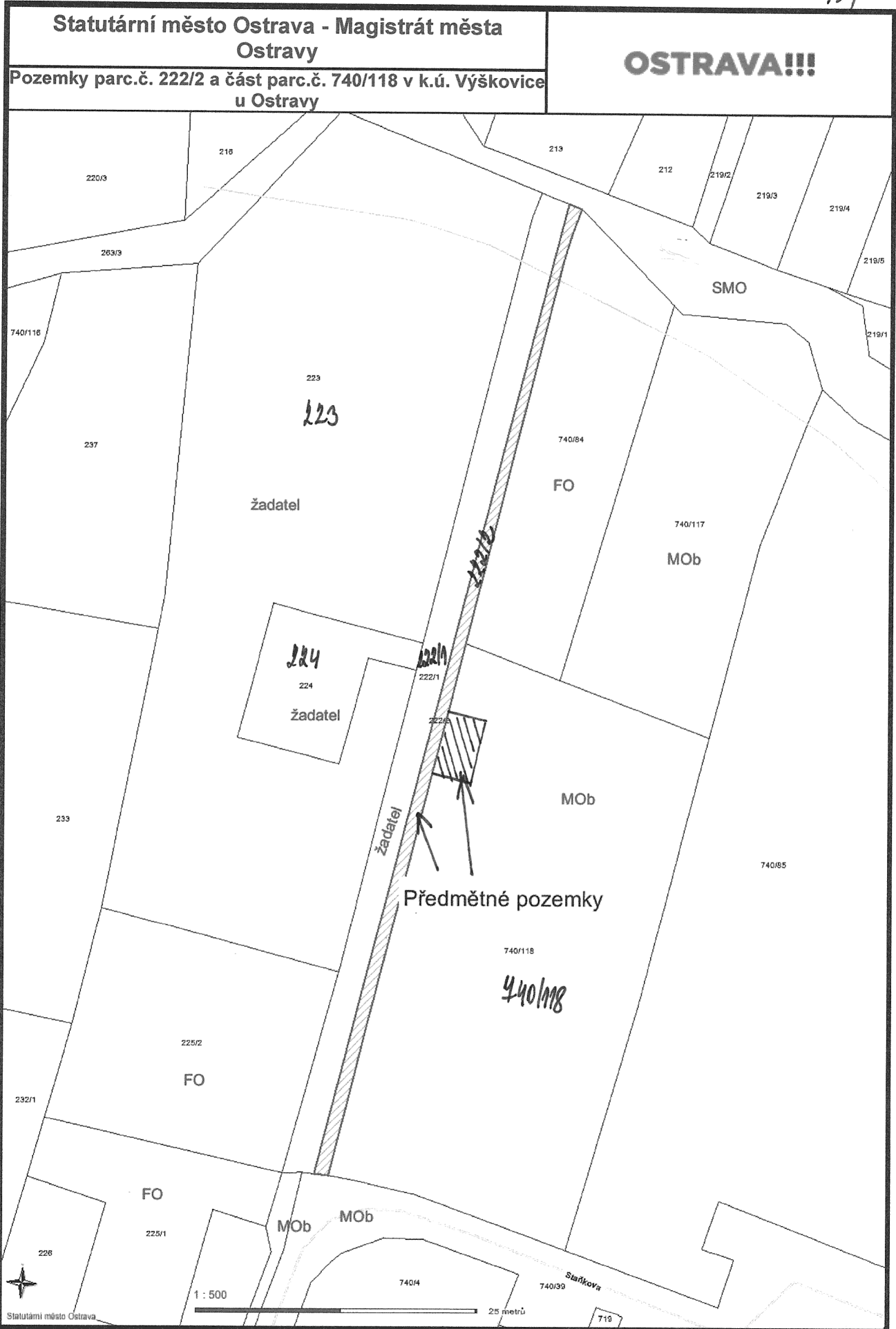

4/2

Statutární město Ostrava - Magistrát města  
Ostravy

pozemky parc.č. 222/2 a část parc.č. 740/118 v k.ú. Výškovice  
u Ostravy

**OSTRAVA!!!**



VÝKAZ DOSAVADNÍHO A NOVEHO STAVU ÚDAJŮ KATASTRU NEMOVITOSTÍ														
Dosavadní stav				Nový stav										
Označení pozemku parc. číslem	Výměra parcely		Druh pozemku Způsob využití	Označení pozemku parc. číslem	Výměra parcely		Druh pozemku Způsob využití	Typ stavby Způsob využití	Způsob určení výměr	Porovnání se stavem evidence právních vztahů				
	ha	m <sup>2</sup>			ha	m <sup>2</sup>				Díl přechází z pozemku označeného v katastru nemovitostí	dřívejší poz. evidenci	Číslo listu vlastnictví	Výměra dílu ha m <sup>2</sup>	
740/118	12	60	ostat.pl. zeleň	740/118	12	45	ostat.pl. zeleň		2					
				740/150		15	ostat.pl. zeleň		2	740/118		1049		15
	12	60			12	60								

Seznam souřadnic (S-JTSK)  
Číslo bodu Souřadnice pro zápis do KN

	Y	X	Kód kv.	Poznámka
9-125	475149.00	1106936.12	3	kolrk
9-133	475141.22	1106905.49	3	kolrk
3	475143.13	1106913.03	3	
4	475140.73	1106913.64	3	
5	475142.23	1106919.50	3	
6	475144.61	1106918.85	3	

<b>GEOMETRICKÝ PLÁN pro rozdělení pozemku</b>	<b>Geometrický plán overil úředně oprávněný zeměměřický inženýr:</b> Jméno, příjmení: [redacted]	<b>Stejnopis overil úředně oprávněný zeměměřický inženýr:</b> Jméno, příjmení: [redacted]
	Číslo položky seznamu úředně oprávněných zeměměřických inženýrů: 1310/95	Číslo položky seznamu úředně oprávněných zeměměřických inženýrů: 1823/99
	Dne: 11. srpna 2020 Číslo: 122/2020	Dne: 14. 8. 2020 Číslo: 209/2020
Vyhotovitel: GESPO v.o.s. IČO 45197041 28.října 255, 709 00 Ostrava - Mar. Hory	<b>Katastrální úřad souhlasí s omezením parcel.</b>  KÚ pro Moravskoslezský kraj KP Ostrava Ing. Petr Vladyka PGP-2059/2020-807 2020.08.14 11:07:50 CEST	Tento stejnopis odpovídá geometrickému plánu v elektronické podobě uloženému v dokumentaci katastrálního úřadu.  <b>Overení stejnopisu geometrického plánu v listinné podobě.</b>  [redacted]  [redacted]
Číslo plánu: 1241-201/2020 Okres: Ostrava-město Obec: Ostrava Kat. území: Vyškovice u Ostravy Mapový list: BÍLOVEC 0-3/24 Dosavadním vlastníkům pozemků byla poskytnuta možnost seznámit se v terénu s průběhem navrhovaných nových hranic které byly označeny předepsaným způsobem: obet. želez. trubkami		

4/3

223

740/84

740/11

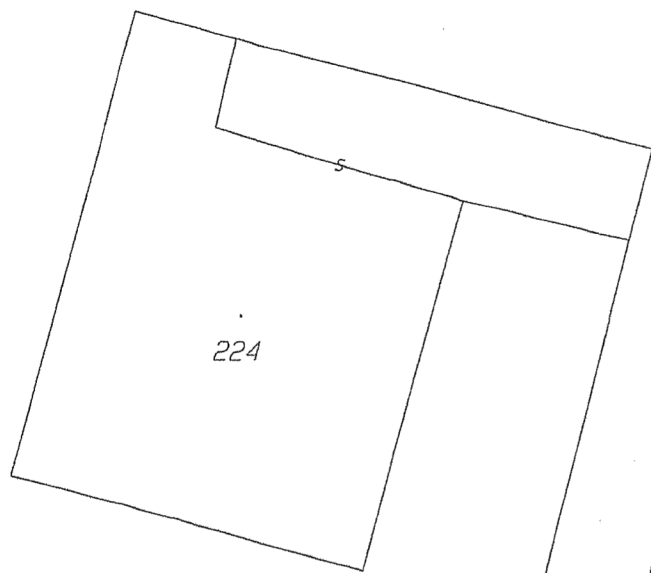

222/1

9-133

7.75

3

2.45

4

6.00

6.02

740/150

6

2.45

5

17.85

9-125

740/118

222/2

225/2