

111

# Statutární město Ostrava - Magistrát města Ostravy

## OSTRAVA

k.ú. Moravská Ostrava, parc. č. 2635/87



1/2

Statutární město Ostrava - Magistrát města  
Ostravy

k. ú. Moravská Ostrava, parc. č. 2635/87

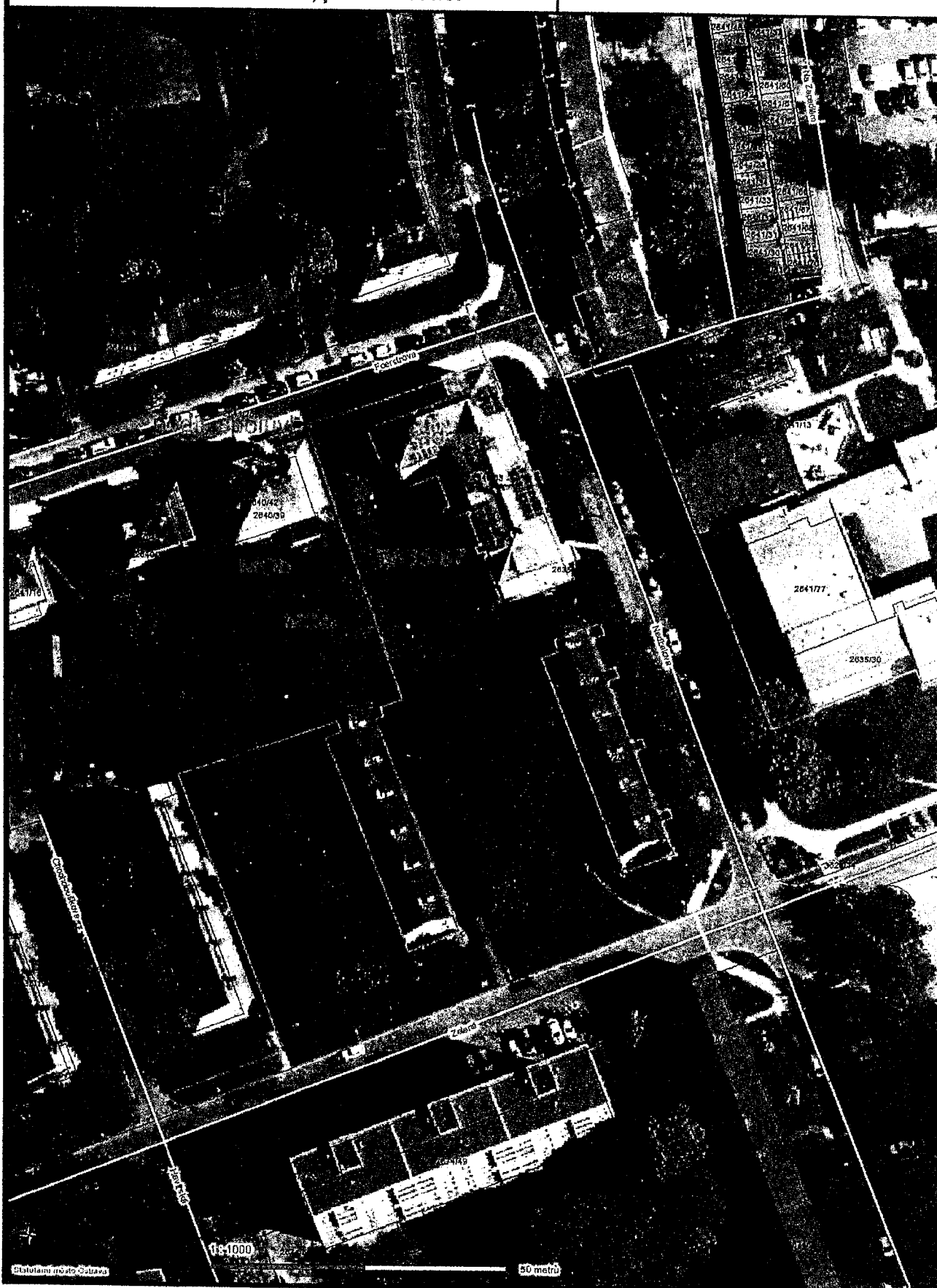

VÝKAZ DOSAŽENÍHO A NOVEHO STAVU ODAJŮ KATASTRU NEMOVITOSTÍ

Dosažený stav				Nový stav			
Číslo katastrálního újezdu	Číslo pozemku	Číslo parcely	Číslo parcely	Typ stavby	Číslo katastrálního újezdu	Číslo pozemku	Číslo parcely
2635/4	1 15 74	1 05 05	1 05 05	Stavba	2635/4	0	1 05 05
2635/4	1 15 74	1 05 05	1 05 05	Stavba	2635/4	0	1 05 05

Seznam souřadnic (S-JTSKO)

Číslo bodu	Souřadnice pro zápis do KN	Kód kv.	Poznámka
4841-3	471714.95	1102305.98	roh budovy
4841-78	471728.78	1102270.21	roh budovy
5597-265	471729.88	1102267.23	roh bráby
5597-334	471754.15	1102303.25	hranik
5597-384	471745.40	1102328.30	hranik
1	471712.06	1102313.44	roh bráby
2	471747.07	1102323.53	roh bráby

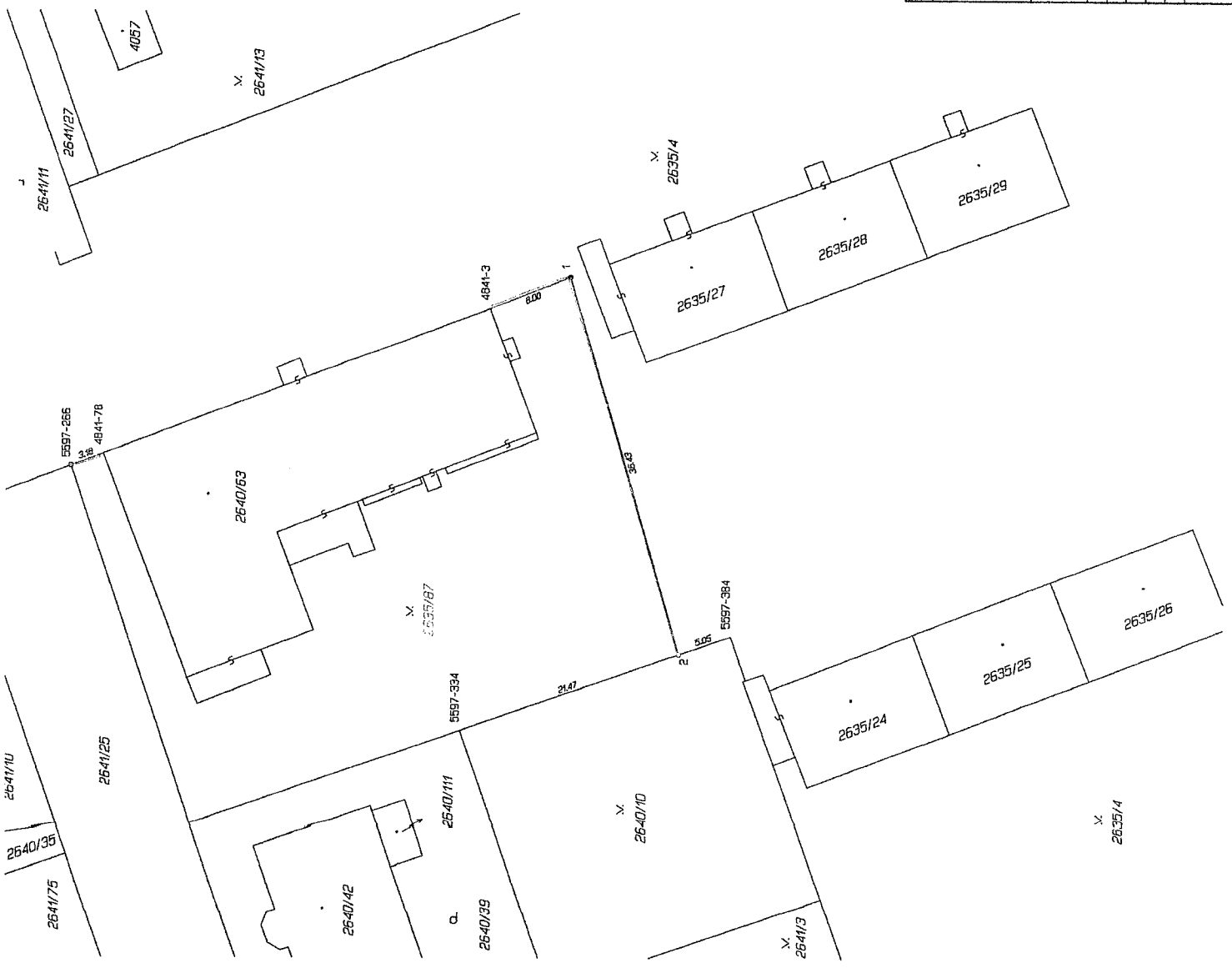

**GEOMETRICKÝ PLÁN**  
 p.č. 10  
 rozdělení pozemku

Vyhovuje: [redacted]  
 15.8.19.339.34

Číslo plánu: 6094-466/2019  
 Obec: Ostrava-město

Obec: Ostrava  
 Katastr. území: Město Ostrava

Mapový list: Ostrava B-1/12

Dosažený stav byl poskytnut bez záruky za jeho správnost a úplnost. V případě jakýchkoli pochybností je třeba kontaktovat katastrální úřad.

Geometrický plán ověřen oprávněným zeměměřičským úřadem:  
 Jméno, příjmení: [redacted]  
 Číslo občanského průkazu, číslo oprávnění zeměměřičského úřadu: 1309/1995  
 Dne: 11. listopadu 2019  
 Měřítko: 324/2019

Výsledkem je převzetí odpovědnosti za správnost a úplnost údajů v tomto plánu.  
 Kubařská č. 10, 702 00 Ostrava

Stavba: [redacted]  
 Dne: 32.4.2019

Stavba je v souladu s územním plánem v elektronické podobě uložená v katastrálním úřadu.

13

██████████ bytem: ██████████  
zastoupen ██████████h, ██████████

1/4

Magistrát města Ostravy  
Odbor Majetkový  
Prokešovo nám. 1803/8  
702 00 Ostrava-Morav. Ostrava

Magistrát města Ostravy  
23 -01- 2020  
**PODATELNA!!!**

**Žádost o koupi části nemovitosti svěřené Městskému obvodu Mor. Ostrava a Přívoz**

Já, ██████████ bytem: ██████████ žádám prostřednictvím zástupce pana ██████████, nar. ██████████, bytem: ██████████, který mě zastupuje na základě ověřené plné moci, o koupi: části pozemku parc. č. ...**2635/87**...o výměře .....**1069**..... m<sup>2</sup> (dle zákresu ve snímku územní informace), v katastrálním území Moravská Ostrava za účelem budoucího vybudování obslužné komunikace z ulice Foerstrovy a Nedbalovy a parkovacích míst pro klientelu nynější ubytovny Šalamoun. Vzhledem k nynějšímu stavu pozemku – jedná se o ostatní plochu se zelení bez možnosti využití k jinému účelu. Z titulu omezené využitelnosti nabízím po zvážení všech pro a proti cenu 750-- Kč/m<sup>2</sup>, ale jsem připraven akceptovat cenu dle znaleckého posudku.

Pozemek bude kupovat: - **fyzická osoba**

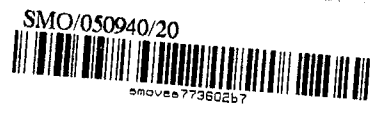

**Údaje o kupujícím:**

Jméno a příjmení: ... ██████████  
Rodné číslo: ... ██████████  
Adresa trvalého bydliště: ... ██████████  
Kontaktní telefon: ... ██████████  
**Korespondenční adresa:** ██████████  
  
Telefon: ██████████  
e-mail: ██████████

Statutární město Ostrava  
magistrát - odbor majetkový

ZPRÁVY	DOSLO	C. DOPRA.
<i>Taj.</i>	24 -01- 2020	
UKL. ZNAK	PŘÍLOHY	POČET LISTŮ
SK. ZN. / LH.	SMO/050940/20/HJ	

*26*

Navrhovaný účel užívání: Pan ██████████ generálie viz výše, se stal majitelem pozemku parcelního čísla 2640/63 v kat. území Moravská Ostrava včetně stavby na citované parcele umístěné, označené jako „ubytovna Šalamoun“. Stávající ubytovna po úpravách bude sloužit turistickému ruchu jako Penzion. Pro tento účel je potřebné vybudovat obslužnou a parkovací plochu do 285 m<sup>2</sup> a umožnit příjezd jak z ulice Nedbalovy, tak z ulice Foerstrovy.

Odůvodnění zamýšlené změny: Je v mém zájmu zajistit mé budoucí klientele po dobu využívání poskytovaných služeb vše nutné i potřebné k její úplné spokojenosti. Umožnění příjezdu i odjezdu z obou vyjmenovaných ulic zároveň sleduje možnost plynulého zásobování budoucího Penzionu.

V Ostravě – Porubě dne 22.01.2020

██████████

- Příloha: 1) Plná moc pro pana ██████████ k zastupování ze dne 23.07.2019  
2) Návrh na rozdělení pozemku p.č. 2635/87 v k.ú.: Moravská Ostrava včetně výpočtu plochy

Statutární město Ostrava  
Úřad městského obvodu Moravská Ostrava a Přívoz  
Odbor majetkový

SMO/237222/20/MJ/Cech



smoves77360da2

1/5



ov4fes7362e17

Vaše značka: SMO/069682/20/MJ/|Toš  
Ze dne:  
Č. j.: MOaP/034985/20/OM/Chr  
Sp. zn.:

STATUTÁRNÍ MĚSTO OSTRAVA  
Odbor majetkový

Prokešovo náměstí 1803/8  
702 00 Ostrava

Vyřizuje: Jana Chrapková  
Telefon: 599 442 876  
Fax:  
E-mail: chrapkova@moap.ostrava.cz

Datum: 22. 5. 2020

Statutární město Ostrava  
magistrát - odbor majetkový

PRÁČKY	POSLO	E. DOPOR.
Toš	25 -05- 2020	
UKL. ZNAR	PŘÍLOHY	POČET LISTU
		1
SK. ZN. / LH.	C. J.	
	SMO/237222/20	

### Zaslání stanoviska

Zastupitelstvo městského obvodu Moravská Ostrava a Přívoz dne 18. 5. 2020 usnesením č. 0240/ZMOB1822/10/20 projednalo žádost Magistrátu města Ostravy o stanovisko k záměru prodeje části pozemku parc. č. 2635/4, ostatní plocha, zeleň o výměře 1069 m<sup>2</sup> v k. ú. Moravská Ostrava, obec Ostrava, ve vlastnictví statutárního města Ostravy, svěřeného městskému obvodu Moravská Ostrava a Přívoz a stejným usnesením vydalo **nesouhlasné** stanovisko k záměru města prodat část pozemku parc. č. 2635/4, ostatní plocha, zeleň o výměře 1069 m<sup>2</sup> v k. ú. Moravská Ostrava, obec Ostrava, ve vlastnictví statutárního města Ostravy, svěřeného městskému obvodu Moravská Ostrava a Přívoz, označenou dle geometrického plánu č. 6094-466/2019 ve znění přílohy č. 3 předloženého materiálu jako pozemek parc. č. 2635/87.

Zdůvodnění nesouhlasného stanoviska vyplývá z důvodové zprávy materiálu, který je přílohou tohoto sdělení.

S pozdravem

Jana Pánková  
vedoucí oddělení evidence majetku  
pověřena zastupováním funkce  
vedoucího odboru majetkového

Za správnost odpovídá:  
Jana Chrapková  
ředitelka oddělení evidence majetku

Příloha  
Materiál ZMOB  
Usnesení ZMOB