

Statutární město Ostrava - Magistrát města
Ostravy

OSTRAVA!!!

k.ú. Slezská Ostrava



část pozemku parc.č. 5054/1

žadatel

žadatel

žadatel

obvod

obvod

Slonkova

B. příkryta



1 : 443

20 metrů

Statutární město Ostrava

5846

Statutární město Ostrava - Magistrát města
Ostravy

k.ú. Slezská Ostrava

OSTRAVA!!!



Seznam súradnice (S-JTSK)

Číslo bodu	Súradnice pro zápis do KN	Kód kv.	Súradnice určene merením	Poznamka
Y	X	Y	X	
3092-2577	467818,02	1100075,17	4	
3100-1606	467810,24	1100070,48	4	znacka na plote s,plotu
4133-2	467818,71	1100098,64	3	
3	467812,01	1100071,55	4	
4	467818,00	1100053,09	3	znak z plotu
5	467820,49	1100054,81	3	znak z plotu
6	467822,82	1100051,57	3	znak z plotu
7	467814,34	1100058,26	3	veľoná bremená
8	467812,61	1100070,71	3	veľoná bremená
9	467812,64	1100057,13	4	veľoná bremená
10	467810,89	1100059,57	4	

Súradnice bodu na dosvedení hraníc pozemku určene merením v teréne budou pro zápis do katastru nemovitostí upraveny podle dosvedekto určení hranice línovými body s kódom charakteristiky kvality súradnic vyšším než 3. Dôvodom je nerešolvovanie zpríjemnenie čísla hranice, ke kterému je nutné doziť ľahko prokazující sídla vaskního na jejím proběhu (§ 50 odst. 1 písm. a) katastrálního zákona).

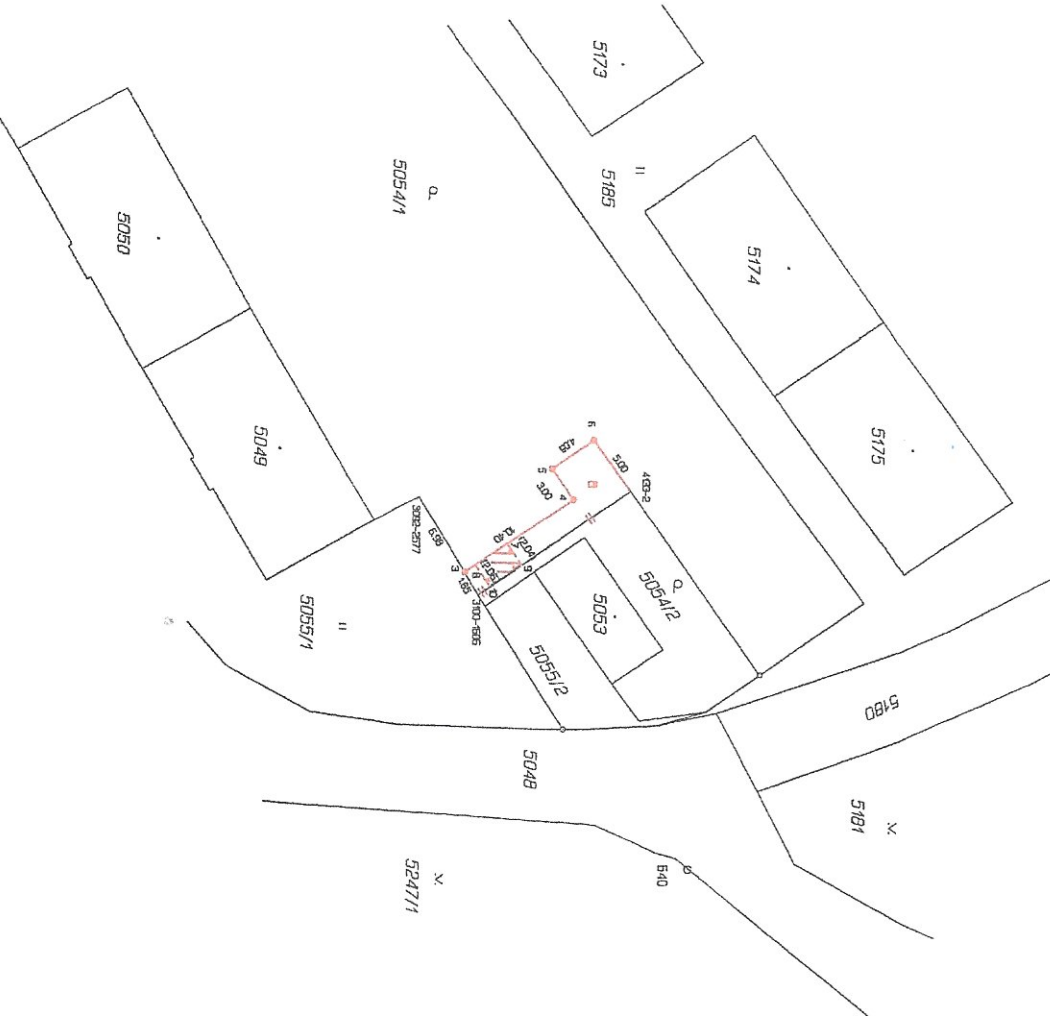



DS



Statutární město Ostrava
městský obvod Slezská Ostrava
úřad městského obvodu

PRÁCOV.	DOSLO	C. DOPOR.
<i>kok</i>	26 -09- 2019	
UKL. ZNAK	PRÍLOHY	POČET LISTŮ
	6	
SK. ZN./LH.	C. J.	
	O/540125/19	

26

Vaše značka:

Ze dne:

Čj.: SLE/33115/19/MS/Lu

Sp. zn.:

Vyřizuje: Ing. Daniela Lukavcová

Telefon: + 420 599 410 062

Fax:

E-mail: dlukavcova@slezska.cz

Datum: 25.09.2019

Magistrát města Ostravy

majetkový odbor
Prokešovo nám.č. 8
729 30 Ostrava

Prodej nemovité věci v k.ú. Slezská Ostrava, obec Ostrava

Na základě žádosti týkající se prodeje pozemku v k.ú. Slezská Ostrava, obec Ostrava, Zastupitelstvo městského obvodu Slezská Ostrava na svém 6. zasedání dne 19.09.2019 pod číslem usnesení 0132/ZMOB-Sle/1822/6 vydává souhlas k záměru města prodat

část pozemku p.č. 5054/1, zahrada, o výměře 2787 m², v k.ú. Slezská Ostrava, obec Ostrava, která je vymezena geometrickým plánem č. 4367-96/2019 ze dne 22.07.2019 a označena v něm takto:

- díl "a" pozemku p.č. 5054/1, zahrada, o výměře 42 m², který je uvedeným geometrickým plánem přisloučen k pozemku p.č. 5054/2 v k.ú. Slezská Ostrava, obec Ostrava,

dle důvodové zprávy a přílohy předloženého materiálu.

Důvodová zpráva:

Pozemek p.č. 5054/1 v obci Ostrava, k.ú. Slezská Ostrava, se nachází poblíž ulice 8. března mezi obecními bytovými domy.

O prodej části uvedeného pozemku požádala _____ která v sousedství vlastní nemovitou věc, v níž manžel zdatelky provozuje ateliér restaurátora. Okolní pozemek okolo ateliéru je velmi úzký a účelem prodeje je zlepšení přístupu do půdního prostoru ateliéru, kde je skladováno staré dřevo pro renovaci nábytku. Současný přístup je pouze po žebříku a je nebezpečný (viz příloha č. 3).

Jednotlivé části uvedeného pozemku p.č. 5054/1 si pronajímají nájemci obecních bytů pro zahrádky. I část pozemku, o kterou požádala _____ je pronajata _____ jcemem bylo v minulosti dohodnuto, že umožní paní Olšovské a jejímu manželovi přístup na jemu pronajatou část pozemku za účelem přístupu do podkroví. Tato dohoda bohužel dle sdělení nefunguje, a tak zdatelka požádala o prodej. _____ má pronajato celkem 112 m² a prodejem by došlo k úpravě nájemní smlouvy - snížení výměry o 20 m². Snížení výměry se nedotkne stávajících staveb, zejména skleníku.

Na části pozemku, která je předmětem prodeje, se nachází kanalizační přípojka vedoucí k pozemkům s bytovými domy na ulici Sionkova, které jsou ve správě městského obvodu Slezská Ostrava. V případě realizace prodeje předmětné části pozemku bude současně s kupní smlouvou zřízeno příslušné věcné břemeno - služebnost za účelem vedení a provozování inženýrské sítě.



15802/19
104

Žádost o výkup (koupi) pozemku / části pozemku

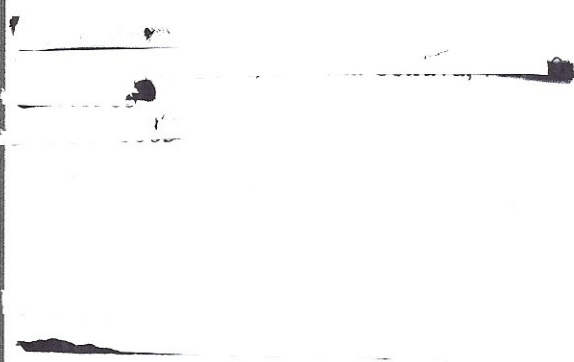
katastrální území	Slezská Ostrava
pozemek p.č./p.č.st.	5054/1
výměra pozemku (m ²)	2787
požadovaná výměra pozemku (m ²)	41m ² , tj. podél štitové zdi zábor šířky 2m (tak, aby byl dostatečný přístup ke skleníku) a to v délce 10,5m a dále zábor 4m (dl.) x 5m (š) v místě neudržovaného pozemku (v místě stávajících keřů – šeřík, tisy)
druh a způsob využití pozemku dle KN	zahrada
důvod / účel výkupu (koupě)	Zlepšení přístupu k vlastní nemovitosti (Ateliér restaurátora) do půdního prostoru. Výhledově zde chceme vybudovat schodiště, neboť na půdě je uskladněné staré dřevo pro renovace nábytku a tudíž je zde docela často potřeba používat žebřík, který je postaven (vzhledem šířce chodníku – 80 cm) pod ostrým úhlem. Tento přístup je velmi nebezpečný.
identifikace žadatele: fyziká osoba (FO) - jméno, příjmení - bydliště - datum narození - rodné číslo - IČO - DIČ * <i>nepovinné informace pro (FO)</i> - tel. číslo - e-mail právnícká osoba (PO) - název - sídlo - IČO - DIČ - zástupce - tel. číslo - e-mail	

* Fyzická osoba vyplněním nepovinných informací dává souhlas odboru majetkové správy k jejich využití v rámci efektivnější komunikace při vyřízení této žádosti, přičemž tento souhlas poskytuje dobrovolně a je si vědoma, že jej může kdykoli odvolat, a to doručením písemného oznámení na adresu Úřadu městského obvodu Slezská Ostrava; odvoláním souhlasu není dotčena zákonnost zpracování osobních údajů před jeho odvoláním.
Žadatel bere na vědomí, že jeho žádost je v řízení a bude vyřízena podle postupu, který je k dispozici na adrese www.slezska.cz v sekci odbory (u odboru majetkové správy).



Statutární město Ostrava
městský obvod Slezská Ostrava
úřad městského obvodu

Datum: 29.4.2019



podpis (razítko)
