

k.ú. Mariánské Hory

OSTRAVA!!!



VÝKAZ DOSAVADNÍHO A NOVÉHO STAVU ÚDAJŮ KATASTRU I

Dosavadní stav				Nový stav											
Označení pozemku parc. číslem	Výměra parcely		Druh pozemku Způsob využití	Označení pozemku parc. číslem	Výměra parcely		Druh pozemku Způsob využití	Typ stavby Způsob využití	Způsob určení výměry	Porovnání se stavem evidence právních vztahů					
	ha	m ²			ha	m ²				Díl přechází z pozemku označeného v katastru nemovitostí	dřívější poz. evidenci	Číslo listu vlastnictví	Výměra dílu		Označení dílu
67/2	35	10	zahrada	67/2	16	99	zahrada		2						
				67/10	12	51	zahrada		2	67/2	3404	12	51		
				67/11	5	60	zahrada		2	67/2	3404	5	60		
	35	10			35	10									

Výkaz údajů o bonitovaných půdně ekologických jednotkách (BPEJ) k parcelám nového stavu

Parcelní číslo podle katastru nemovitostí		Kód BPEJ	Výměra		BPEJ na dílu parcely	Parcelní číslo podle katastru nemovitostí		Kód BPEJ	Výměra		BPEJ na dílu parcely
zjednodušené evidence	ha		m ²	ha		m ²	zjednodušené evidence		ha	m ²	
67/2		64300	16	99		67/11	64300		5	60	
67/10		64300	12	51							

Seznam souřadnic (S-JTSK)

Číslo bodu	Souřadnice pro zápis do KN			Souřadnice určené měřením		
	Y	X	kód kv.	Y	X	Poznámka
815-7	473270.93	1101934.33	4	473270.82	1101933.88	rah budovy
815-10	473266.82	1101940.00	4	473266.73	1101939.54	rah budovy
1432-19	473239.97	1101903.14	4	473239.85	1101902.55	původní trubka
1432-33	473256.80	1101921.76	4	473256.65	1101921.22	sloupek plotu
1432-49	473269.70	1101936.03	4	473269.65	1101935.47	barva na zdi
1432-66	473275.19	1101942.11	4	473275.18	1101941.86	plastový mezník

Poddolované katastrální území.

GEOMETRICKÝ PLÁN pro rozdělení pozemku	Geometrický plán ověřil úředně oprávněný zeměměřičský inženýr:		Stěžníplan ověřil úředně oprávněný zeměměřičský inženýr:	
	Jméno, příjmení:		Jméno, příjmení:	
	Číslo položky seznamu úředně oprávněných zeměměřičských inženýrů: 95/95		Číslo položky seznamu úředně oprávněných zeměměřičských inženýrů: 95/95	
	Dne: 10. listopadu 2014 Číslo: 187/2014		Dne: 13. listopadu 2014 Číslo: 687/2014	
Náležitosti a přesnost odpovídá právním předpisům.		Tento stěžníplan odpovídá geometrickému plánu v elektronické podobě uloženému v dokumentaci katastrálního úřadu.		
Vyhotovitel: Gepix, s.r.o. Na Rokytce 1032/24 180 00 Praha 8, IČ 28922123		Katastrální úřad souhlasí a ořídováním parcel.		
Číslo plánu: 2017-24/2014		KÚ pro Moravskoslezský kraj KP Ostrava TGP-24/11/2014-807 2014.11.12 12:06:01 CET		
Okres: Ostrava-město				
Obec: Ostrava				
Kat. území: Mariánské Hory				
Mapový list: Ostrava 9-0/43		Ověření stěžníplanu geometrického plánu v listinné podobě. 		
Dosavadním vlastním posuzováním byla poskytnuta možnost seznámit se v terénu s přeběhem navrhovaných nových hranic, které byly označeny předepsaným způsobem. viz. seznam souřadnic				

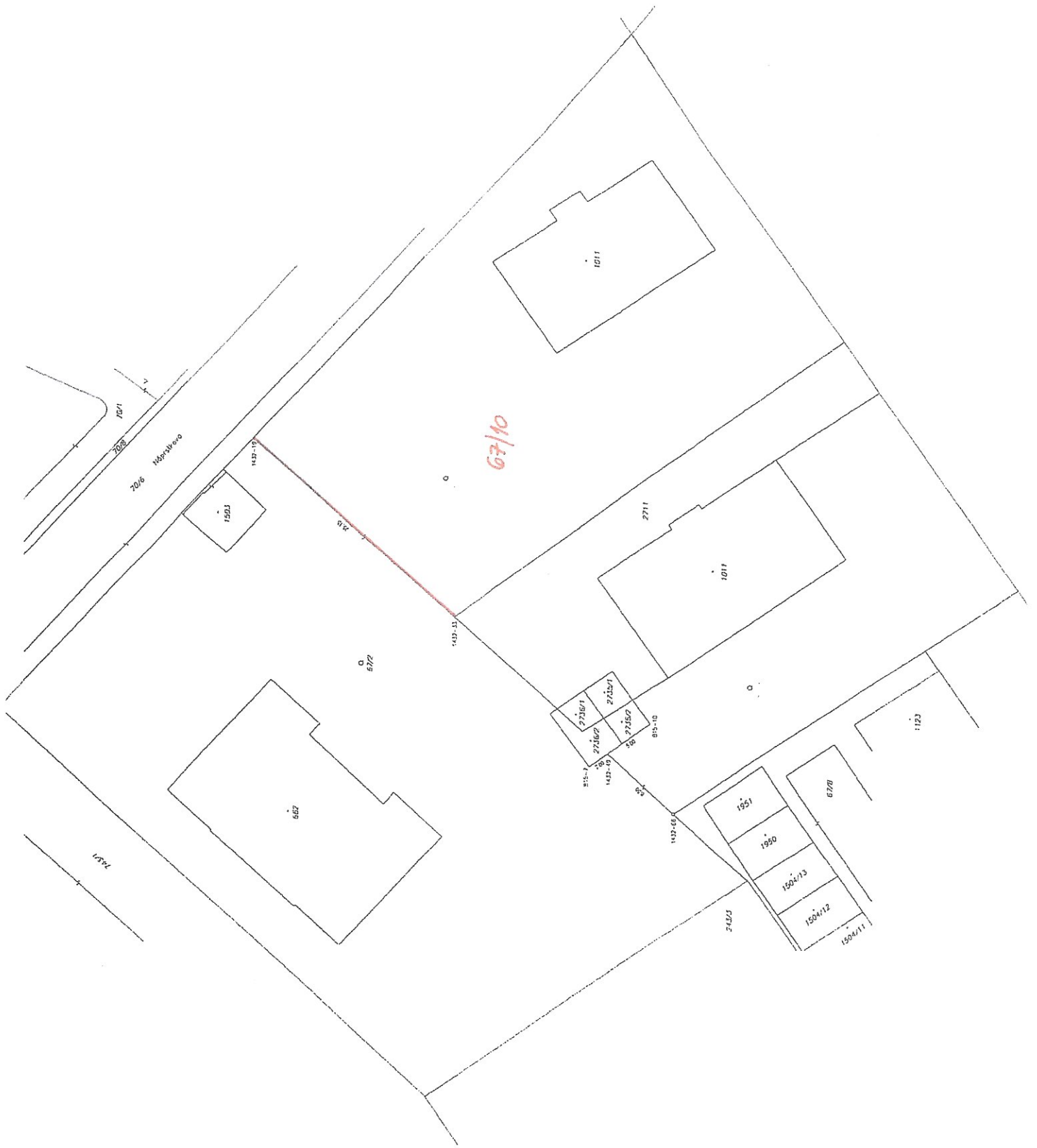



Vaše značka:
Ze dne: 15.04.2019
Č. j.: MH 06037/2019/OM/Pa
Sp. zn.: SZ MH 05273/2019/OM/Pa

Vyřizuje: Bc. Jindřiška Pavúková
Telefon: +420 599 459 253

E-mail: pavukova@marianskehory.cz

Datum: 06.05.2019

Statutární město Ostrava
Magistrát
Odbor majetkový
Prokešovo nám. 8
Ostrava
729 30

Stanovisko k převodu pozemků

Rada městského obvodu Mariánské Hory a Hulváky na své 13. schůzi konané dne 29.04.2019 přijala usnesení č. 0478/RMOB-MH/1822/13, kterým

projednala

žádost statutárního města Ostravy, magistrátu, o stanovisko k bezúplatnému převodu pozemků
žádost statutárního města Ostravy, magistrátu, o stanovisko k převodu pozemků p. p. č. 152/6
ostatní plocha, ostatní komunikace, p. p. č. 151/13 ostatní plocha, ostatní komunikace a část
pozemku p. p. č. 67/2 zahrada nově označeného dle geometrického plánu č. 2017-24/2014 jako
p. p. p. 67/10 zahrada o výměře 1 251 m² z celkové výměry 3 510 m² v k. ú. Mariánské Hory, obec
Ostrava, z vlastnictví společnosti Asental Land, s.r.o. do vlastnictví statutárního města Ostravy

souhlasí

s nabytím části pozemku p. p. č. 67/2 zahrada nově označeného dle geometrického plánu
č. 2017-24/2014 jako p. p. č. 67/10 zahrada o výměře 1 251 m² z celkové výměry 3 510 m²
v k. ú. Mariánské Hory, obec Ostrava, z vlastnictví společnosti Asental Land, s.r.o. do vlastnictví
statutárního města Ostravy, se svěřením městskému obvodu Mariánské Hory a Hulváky

nesouhlasí

s nabytím pozemků p. p. č. 152/6 ostatní plocha, ostatní komunikace, p. p. č. 151/13 ostatní plocha,
ostatní komunikace v k. ú. Mariánské Hory, obec Ostrava, z vlastnictví společnosti Asental Land,
s.r.o. do vlastnictví statutárního města Ostravy.

Odůvodnění:

Pozemek p. p. č. 152/6 ostatní plocha, ostatní komunikace se nachází ve dvorní části domů
Korunní 80 a U Dvoru 4 (ve vlastnictví společnosti Asental Land, s.r.o.) a je využíván jejich
nájemci.

Pozemek p. p. č. 151/13 ostatní plocha, ostatní komunikace se nachází ve dvorní části domu
Hudební 8 (ve vlastnictví společnosti Asental Land, s.r.o.) a je k němu přístup pouze přes tento
dům.



Pozemek p. p. č. 67/2 zahrada se nachází v lokalitě ulic Vršovců, Náprstkova a Novoveská. Na ul. Vršovců tvoří zelenou plochu kolem domu Vršovců 54, v němž jsou prodány jednotky. Na ul. Novoveská tvoří zelenou plochu kolem domu Novoveská 12 ve vlastnictví fyzické osoby, a na ul. Náprskova tvoří zelenou plochu kolem domu Náprstkova 23 ve vlastnictví SMO – MOb MHaH. O předmětnou část pozemku projevil městský obvod zájem již v minulosti jednak z důvodu zajištění přístupu k tomuto domu a dalšího možného využití zeleně nájemci domu jako relaxační plochy.

Děkujeme za spolupráci.

„otisk razítka“

Bc. Jindřiška Pavúková
vedoucí odboru