

Statutární město Ostrava - Magistrát města Ostravy

**OSTRAVA!!!**

k. ú. Poruba, obec Ostrava

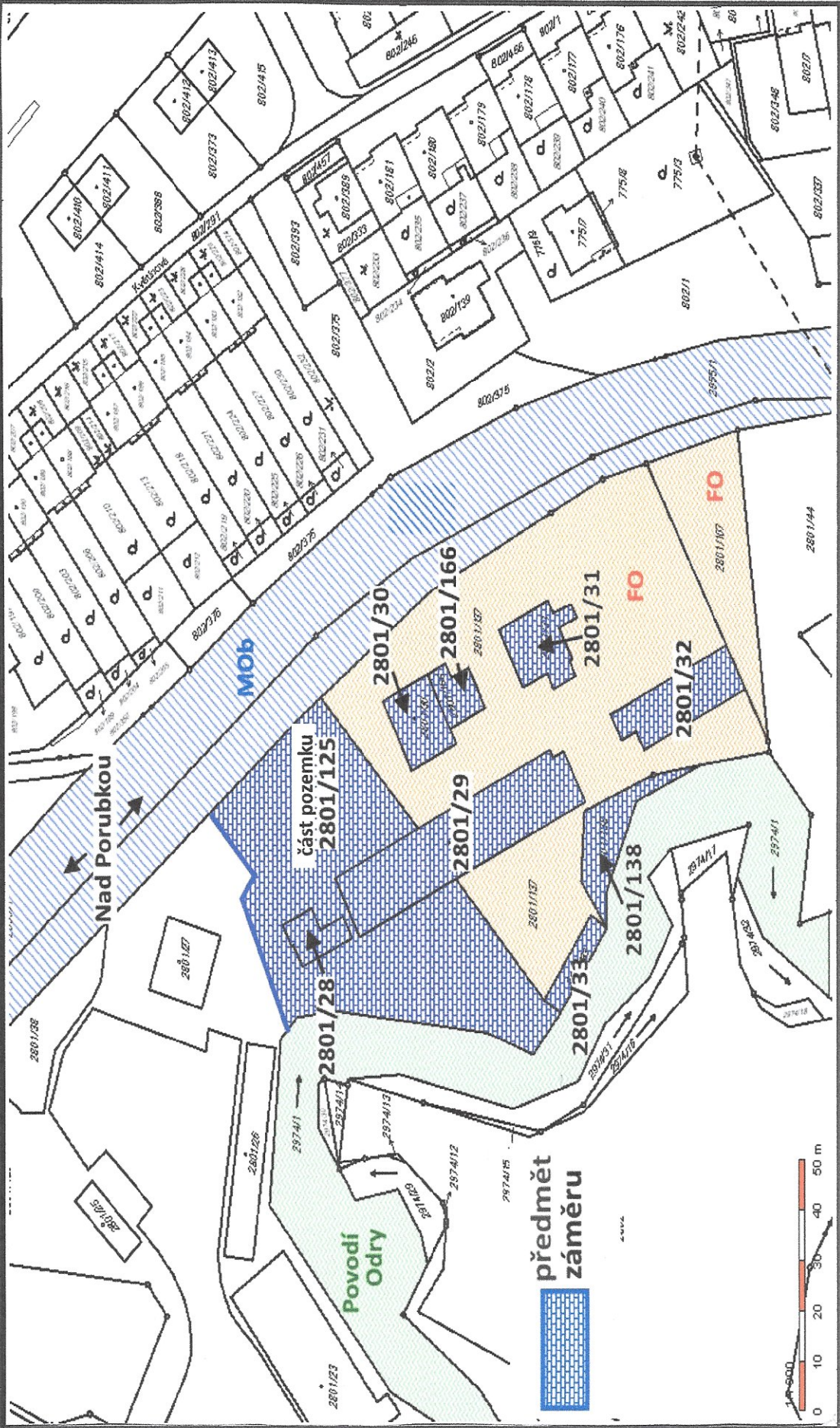



**OSTRAVA!!!**

Statutární město Ostrava - Magistrát města Ostravy

k. ú. Poruba, obec Ostrava

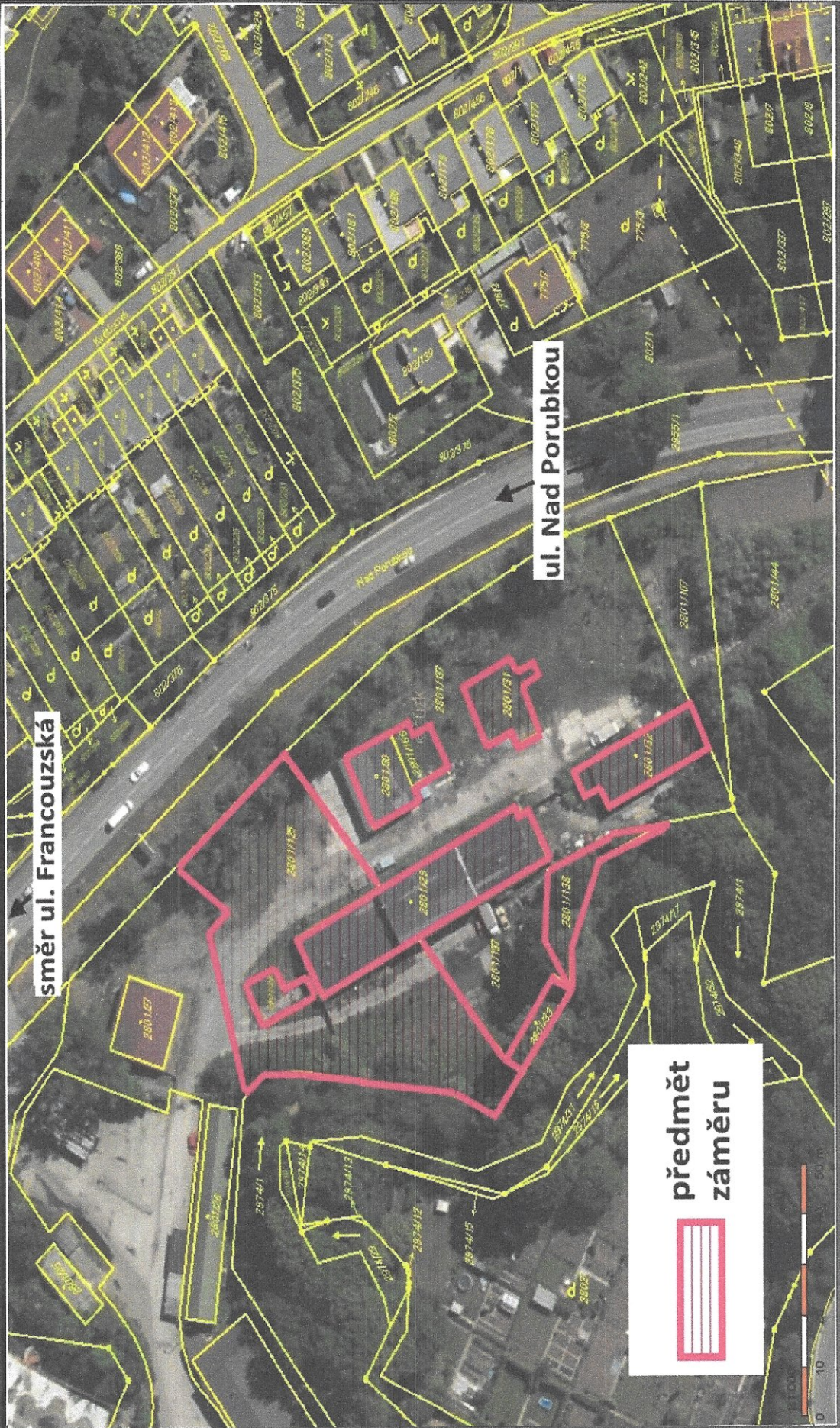

směr ul. Francouzská

ul. Nad Porubkou

předmět  
záměru





VÝKAZ DOSAVADNÍHO A NOVÉHO STAVU ÚDAJŮ KATASTRU NEMOVITOSTÍ															
Dosavadní stav				Nový stav											
Označení pozemku parcelním číslem	Výměra parcely		Druh pozemku	Označení pozemku parcelním číslem	Výměra parcely		Druh pozemku	Typ stavby		Způsob určení výměry	Porovnání se stavem evidence právních vztahů				
	ha	m <sup>2</sup>	Způsob využití		ha	m <sup>2</sup>	Způsob využití	Způsob využití	Díl přechází z pozemku označeného		Číslo listu vlastnictví	Výměra dílu		Označení dílu	
									katastru nemovitosti			dřívější poz. evidenci	ha		m <sup>2</sup>
2801/125	2	19	ostat. pl. jiná plocha	2801/125	1	95	ostat. pl. jiná plocha			2	2801/125		1919	23	80
				2801/198											
	2	19	57		2	19	57								

GEOMETRICKÝ PLÁN pro rozdělení pozemku	Geometrický plán ověřil úředně oprávněný zeměměřičský inženýr.		Stejnopsis ověřil úředně oprávněný zeměměřičský inženýr	
	Jméno, příjmení: _____		Jméno, příjmení: _____	
	Číslo položky seznamu úředně oprávněných zeměměřičských inženýrů: 1053/1995		Číslo položky seznamu úředně oprávněných zeměměřičských inženýrů: 1053/1995	
	Dne: 14. 3. 2019      Číslo: 515/2019		Dne: 18. 3. 2019      Číslo: 1071/2019	
	Náležitostí a přesností odpovídá právním předpisům.		Tento stejnopis odpovídá geometrickému plánu v elektronické podobě uloženému v dokumentaci katastrálního úřadu. Ověření stejnopisu geometrického plánu v listinné podobě.	
Vyhotovitel: _____	Katastrální úřad souhlasí s očištváním parcel.			
Číslo plánu: 3173-11/2019	KÚ pro Moravskoslezský kraj KP Ostrava PGP-702/2019-807 2019.03.18 12:03:17 CET			
Okres: Ostrava-město				
Obec: Ostrava				
Kat. území: Poruba				
Mapový list: Bílovec 1-1/24				
Dosavadním vlastním posudkem byla prokázána možnost seznámit se v terénu s problematikou ohrožených nových hran, které byly utvářeny přecházejícím způsobem. z naky z plánu, sloupkem				

Seznam souřadnic ( S- JTSK )  
 Souřadnice pro zápis do KN

Číslo bodu	y	x	kód kv.	poznámka
1	477827.18	1102749.27	3	znak z plástu
2	477822.19	1102750.75	3	sloupek
3	477813.82	1102738.99	3	znak z plástu
148- 40	477853.17	1102760.90	3	znak z plástu
148- 108	477830.92	1102719.71	3	dl.kohk
148- 109	477793.50	1102761.90	3	dl.kohk

