Magistrát města Ostravy
odbor dopravy

smoves9b001703

Vaše značka:
Ze dne: Rozdělovník
Č. j.: SMO/796309/26/OD/pro
Sp. zn.: S-SMO/782601/26/OD/3

Vyřizuje: Ing. Tomáš Procházka
Telefon: 599 442 390
E-mail: tomas.prochazka@ostrava.cz

Datum: 23.11.2026

V E Ř E J N Á V Y H L Á Š K A
Revitalizace Náměstí republiky v Ostravě – zprovoznění zast. tram na mostech

---

Opatření obecné povahy
podle §§171-173 zákona č. 500/2004 Sb. správní řád, ve znění pozdějších předpisů a podle §77, odst. 5, zákona č. 361/2000 Sb. o provozu na pozemních komunikacích a změnách některých zákonů (zákon o silničním provozu), ve znění pozdějších předpisů

Příkaz o dopravním značení (dočasném)

Odbor dopravy Magistrátu města Ostravy podle §124, odst. 6, zákona č. 361/2000 Sb. ve znění pozdějších předpisů věcně příslušný a podle §2, zákona č. 314/2002 Sb. a §19, vyhlášky č. 388/2002 Sb. místně příslušný úřad obce s rozšířenou působností **stanoví** pro silnice II.-III. tř. a pro místní komunikace I.-II. tř. ve svém územním obvodu ve smyslu §77, zákona č. 361/2000 Sb. ve znění pozdějších předpisů, se souhlasem DI MŘ Policie ČR Ostrava ze dne 12.11.2026 přechodnou úpravu sil. provozu takto:

Příkaz o dopravním značení č. ***7272 / 26***

ul. 28. října …

Podmínky příkazu:

1. Příkaz bude proveden podle ověřených příloh: **Revitalizace Náměstí republiky, etapa XVII – Část1 – Mezidobí + dtto Část2B – Mezidobí + Revitalizace Náměstí republiky,– Část1 – Chodci1 + dtto Část2 – Chodci 2 (4x výkr. příl. zprac. NVB LINE s. r. o., 9.10.2026 a 3.11.2026, formáty 18A4 + 8A4 + 18A4 + 8A4).**
2. Po uplynutí doby stanovené v bodě č. 6 příkazu bude dopr. značení a zařízení včetně změn v této souvislosti vyvolaných uvedeno do původ. stavu.
3. Dopravní značení a zařízení užité podle tohoto příkazu musí splňovat ustanovení §62, odst. 6, zákona č. 361/2000 Sb. ve znění pozdějších předpisů, musí být v souladu se zásadami pro

jeho provádění a umisťování, musí být celoreflexní a lze použít výhradně dopravní značky a zařízení schválené k užívání na pozem. komunikacích Ministerstvem dopravy a spojů ČR.

4. Značení instalované podle příkazu s výjimkou změn stávajících značek bude provedeno přenosným svislým dopravním značením na červenobíle pruhovaných nosičích, bude respektovat průjezdný (průchozí) profil a rovněž respektovat práva vlastníků objektů a nemovitostí na silničním pozemku i mimo něj. Bude rovněž staticky zabezpečeno a samotné nesmí tvořit překážku sil. prov.
5. Dopravní značení na silnicích II.-III. tř. a místních komunikacích I. a II. tř. dle tohoto příkazu bude realizováno výhradně až po převzetí dotčeného úseku komunikace k realizaci od vlastníka, resp. od jejího správce, po uvedení do původního stavu bude zajištěno předání zpět vlastníkovi (správci).
6. Termín realizace: **do 6. 12. 2026 ….. Část1 – Mezidobí a Část2B – Mezidobí**
   7. 12. 2026 – 11. 12. 2026 ….. Část1 – Chodci 1 a Část2 – Chodci 2
   Pokud opatření nenabude účinnosti do očekávaného data zahájení realizace, platí přednostně pro zahájení realizace pozdější datum nabytí účinnosti. Datum ukončení realizace se vlivem toho neprodlužuje!
7. Po dobu uvedenou v bodě č. 6 bude dopravní značení a zařízení udržováno ve stavu odpovídajícím tomuto příkazu a platným zásadám pro jeho provádění a po tuto dobu musí být současně osazeny dopravní značky a zařízení dle stanovení jiných úřadů na těch navazujících pozemních komunikacích, kde to příslušnost daná §77, zák. č. 361/2000 Sb. popř. dalšími předpisy vyžaduje a kde to vyplývá z přílohy.
8. Pro termín dle podm. č. 6 (po nabytí účinnosti) platí v případě ul. Vítkovické přednostně povolení odboru dopravy MMO jako příslušného silničního správ. úřadu vydané podle §24, zákona č. 13/1997 Sb. ve znění pozdějších předpisů pro uzavírku těchto komunikací na základě samostatně podané žádosti. Bez pravomocného povolení k uzavírkám není přípustné přechodnou úpravu sil. provozu použít.

Za splnění podmínek tohoto příkazu zodpovídá:
právnická osoba IMOS Brno, a.s., se sídlem Olomoucká 704/174, Černovice, 627 00 Brno, IČ: 25322257, prostřednictvím právnické osoby NVB LINE s.r.o., se sídlem Cukrovar 716, 768 21 Kvasice, IČ:26979675, odpovědný pracovník: Tomáš Matušek (IMOS), tel. 731 608 238, Ing. Denisa Ševčíková (NVB LINE), tel. 771 225 478, e-mail: DSevcikova@nvbline.cz.

Poučení:
Při nedodržení podmínek příkazu může být na základě ustanovení §42 a, b, zákona č. 13/1997 Sb., o pozemních komunikacích, ve znění pozdějších předpisů, postupováno vůči odpovědné osobě výzvou osoby pověřené výkonem státního dozoru a při zjištěném neplnění povinností daných uvedeným zákonem i uložením sankce silničním správním úřadem.. Tento příkaz o dopravním značení nenahrazuje povolení silničního správního orgánu k užívání komunikace jiným než obvyklým způsobem podle §25, zákona č. 13/1997 Sb., ve znění pozdějších předpisů, anebo k uzavírce podle §24 téhož zákona. Pokud výsledkem řízení ve věci uvedených povolení je odlišná organizace dopravy než odpovídá tomuto příkazu, jiná omezení sil. provozu a podobně, musí zodpovědná osoba zajistit změnu příkazu, kterým se značení pro danou akci stanoví, jinak je tento příkaz neplatný a oprávnění z něj vyplývající zanikají. Totéž platí, jestliže úřad příslušný pro navazující pozemní komunikace stanoví přechodnou úpravu v rozporu s tímto příkazem. Tento příkaz dále neřeší úpravy světelných signalizačních zařízení, úpravy vozovek, přemístění zastávek, problematiku kapacit křižovatek apod., což můžou být faktory jinak ovlivňující zvolenou organizaci dopravy, u které je stanovené dopravní značení jen jednou z podmínek zajištění silničního provozu. Zde stanovená přechodná úprava sil. provozu nenahrazuje dočasné zakázání nebo omezení stání nebo zastavení podle §19a zákona č. 13/1997 Sb. o pozemních komunikacích, ve znění pozdějších předpisů, a neopravňuje k odstranění silničního vozidla z pozemní komunikace ve smyslu §19b téhož zákona.

Odbor dopravy Magistrátu města Ostravy si vyhrazuje právo tento příkaz změnit, doplnit nebo zrušit, bude-li to veřejný zájem vyžadovat.

Odůvodnění:
Na žádost společnosti IMOS Brno, a.s., se sídlem Olomoucká 704/174, Černovice, 627 00 Brno, IČ: 25322257, podanou prostřednictvím právnické osoby NVB LINE s.r.o., se sídlem Cukrovar 716, 768 21 Kvasice, IČ:26979675, , se projednává u odboru dopravy MMO návrh na přechodnou úpravu sil. provozu pro XVII. etapu stavebních prací na revitalizaci Náměstí Republiky v Moravské Ostravě, kdy nyní projednávaná organizace dopravy na náměstí a v okolí navazuje na předchozí etapizaci. Nyní jde o zabezpečení etapy prací, v které bude uzavřena sil. III/4793 Vítkovická, avšak jen ve směru jízdy z náměstí do Vítkovic (tzn. jsou ukončena všechny omezení vyplývající z rekonstrukce tam trati v ul. Vítkovické) a nadále se využívají provizorní nástupiště zastávek tramvají zřízení v ul. 28. října v ul. Vítkovické. Následovat má etapa prací, v které bude nadále uzavřena v jednom směru ul. Vítkovická na náměstí, avšak provizorní nástupiště budou zrušena a tramvaje začnou obsluhovat - byť opět provizorně – nová nástupiště přímo na Frýdlantských mostech. Za tím účelem však v situaci, kdy nebudou ještě dokončeny práce v podchodu a nebude možný jiný přístup na nástupiště na mostech, musí dojít k úrovňovému přecházení přes vozovku sil. II/479 ul. 28. října. To bude ošetřeno vyznačenými přechody pro chodce a navedením chodců od zastávek tramvají a opačně v koridorech směrem k náměstí na jedné straně a směrem k ÚAN na druhé straně. Odpovědná osoba žádá také o další dopr. označení prací na etapě č. XVII, patrně se má jednat o provizorní přístupy na tramvajové zastávky na mostech, jak výše uvedeno, po úplném otevření ul. Vítkovické, avšak žádost nejí doplněna grafickým návrhem řešení a proto tato podetapa organizace sil. provozu nemůže být stanovena. Na sil. II/479 ul. 28. října ve směru příjezdu k Náměstí Republiky od Mar. Hory ani od Centra nedochází organizačně ke změně oproti předchozím etapám prací, pouze ve směru od Mar. Hor. se již nepřevádějí cyklisté na objízdnou trasu ve směru do Centra, v opačném směru s ohledem na výškové poměry a jízdu v jediném společném jízdním pruhu byla objízdná trasa pro cyklisty zachována. Je ale potřeba vzít v potaz, že stanovením přechodné úpravy se neposuzuje oprávněnost rozsahu uplatňovaného záboru veřejných komunikací a oprávněnost prováděné stavební činnosti (viz poučení).

Navržené opatření se z hlediska navržených dopr. značek a zařízení jeví jako proporcionální při porovnání požadovaného rozsahu záboru vozovky silnice II/479 a III/4793 stavbou vč. tím vyvolaných organizačních změn s použitým dopr. značení a dopr. zařízením, jež především zabraňuje vjezdu na část vozovky s probíhajícími stavebními pracemi a dále omezuje vjezd do některých úseků vozovek z dopravně organizačních důvodů. Jestliže by nedošlo k navrženému omezení jízdy, byla by na jedné straně ohrožena bezpečnost práce na stavbě samotné, na druhé straně bezpečnost účastníků sil. provozu. Dále lze konstatovat, že bez navržené přechodné úpravy by nebyla v etapě, kdy započne provizorní užívání nástupiště tramvají na mostech, zajištěn bezpečný příchod cestujících na zastávky a ze zastávek. Jestliže tedy má dojít k zrušení provizorií na sil. II/479 a sil. III/4793, je stanovení přechodné úpravy sil. provozu tak, jak je navržena, nezbytné.

Další užité dopr. značky a zařízení jsou již důsledkem přítomnosti stavebního místa na vozovce a z toho plynoucích omezení v užívání plnohodnotných jízdních pásů ul. 28. října v obou směrech a v ul. Vítkovické ve směru do Vítkovic. Za uzavřenou sil. III/4793 Vítkovickou se nadále značí stejná objízdná trasy s využitím silničních ramp mimoúrovňové křižovatky s se sil. I/56 Místeckou. V podmínkách stanovené úpravy je mj. garantováno provedení dopr. značení ve shodě se správcem sil. II/4793 a II/479 kterým je Správa silnic Moravskoslezského kraje. p. o., a dotčených místních komunikací I. a II. tř. kterým jsou Ostravské komunikace, a.s., a také provedení dopr. značek a zařízení ve shodě s technickými předpisy platnými pro daný obor činnosti na pozemních komunikacích.

V průběhu projednání bylo zjištěno, že navržené a doplněné přechodné opatření v silničním provozu odpovídá nutným potřebám informování všech dotčených účastníků sil. provozu a nutným potřebám zajištění bezpečnosti jejich pohybu po komunikacích v blízkosti stavby, a že přitom je přechodná úprava navržena k užití jen v takovém rozsahu a takovým způsobem, jak to nezbytně vyžaduje bezpečnost a plynulost provozu na pozemních komunikacích. Přechodné dopr. značení je navrženo podle vyhl. č. 294/2015 Sb. ve znění pozdějších předpisů, detailní umístění je patrné z výkresových příloh. Projednání s dotčenými orgány, zejména s MŘ Policie ČR Ostrava dne 12.11.2026 s kladným výsledkem.

Příloha:
-situační výkresy dle podmínky č. 1

Rozhodnutí o námitkách:

Podle ustanovení §77, odst. 5, zákona č. 361/2000 Sb. o provozu na pozemních komunikacích a změnách některých zákonů (zákon o silničním provozu), ve znění pozdějších předpisů, nedoručuje příslušný správní úřad návrh opatření obecné povahy a nevyzývá dotčené osoby k podání připomínek nebo námitek.

Poučení o odvolání:

Proti opatření obecné povahy nelze podat opravný prostředek (§173, odst. 2, zákona). Opatření obecné povahy podle §77, odst. 5, zákona č. 361/2000 Sb. o provozu na pozemních komunikacích a změnách některých zákonů (zákon o silničním provozu), ve znění pozdějších předpisů, nabývá účinnosti pátým dnem po vyvěšení.

„otisk úředního razítka“

Ing. Břetislav Glumbík
vedoucí odboru dopravy

-podepsáno elektronicky-

Prokešovo nám. 8, 729 30 Ostrava
www.ostrava.cz
posta@ostrava.cz

IČ 00845451 **DIČ** CZ00845451
Číslo účtu 27-1649297309/0800
ID DS 5zubv7w

OSTRAVA!!!

Rozdělovník (datovou schránkou):

1. NVB LINE s.r.o., Cukrovar 716, 768 21 Kvasice
2. Ostravské komunikace, a.s., Novoveská 25/1266, 709 00 Ostrava
3. MŘ Policie ČR - DI, Výstavní 55, 703 49 Ostrava
4. SMO, ÚMOb Moravská Ostrava a Přívoz
5. Správa silnic MS kraje, Úprkova 2, 702 23 Ostrava

S žádostí o vystavení této veř. vyhlášky na dobu 15-ti dnů (datovou schránkou) :

6. ÚMOb Moravská Ostrava a Přívoz

S žádostí o vystavení této veř. vyhlášky na dobu 15-ti dnů a zaslání potvrzení o době vyvěšení (datovou schránkou) :

7. MMO, odbor vnitřních věcí, odd. SIS -zde

Prokešovo nám. 8, 729 30 Ostrava
www.ostrava.cz
posta@ostrava.cz

IČ 00845451 **DIČ** CZ00845451
Číslo účtu 27-1649297309/0800
ID DS 5zubv7w

OSTRAVA!!!

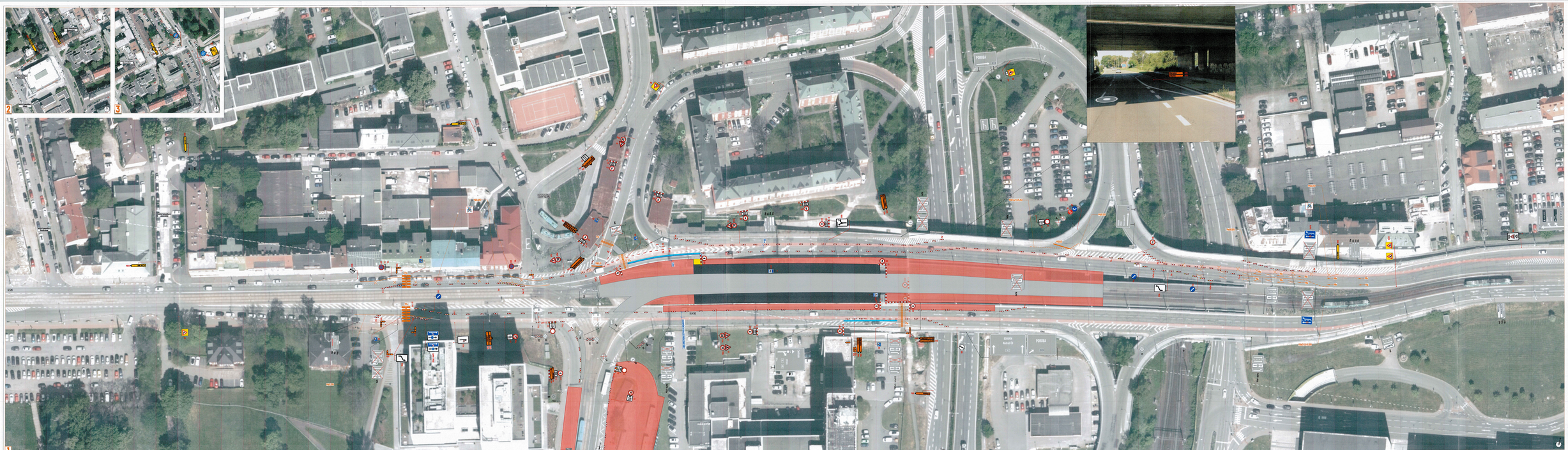
1
2
3
PORUBA
OSTRAVA
LEGENDA:
17 - 11 - 2020
BOUHLAS S NAVRŽENÝM DOPRAVNÍM ZNAČENÍM
17 - 11 - 2020
pov. č.:
Luděk Zapletal
REVITALIZACE KARVINÉ REPUBLIKY
ČSPH VPL - ČAST 1 - RUŠNOVSKÁ
1 : 250

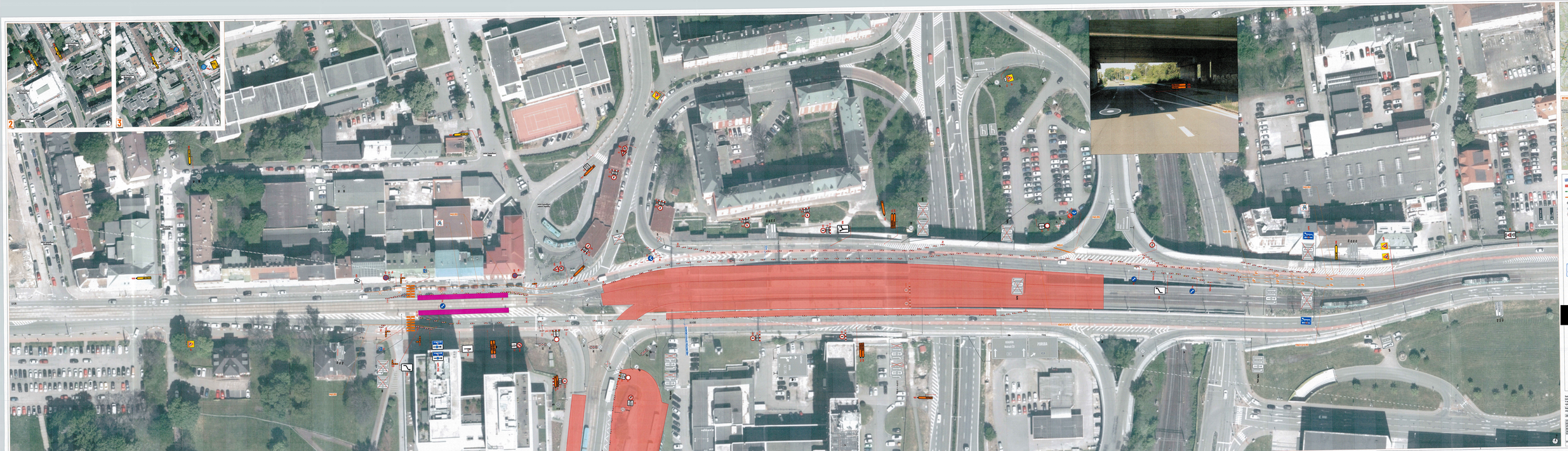
2
3
PORUBA
MAJAKOVSKÉHO
MAJAKOVSKÉHO
PORUBA
ADAMA MICKIEWICZA
MICKIEWICZA
MICKIEWICZA

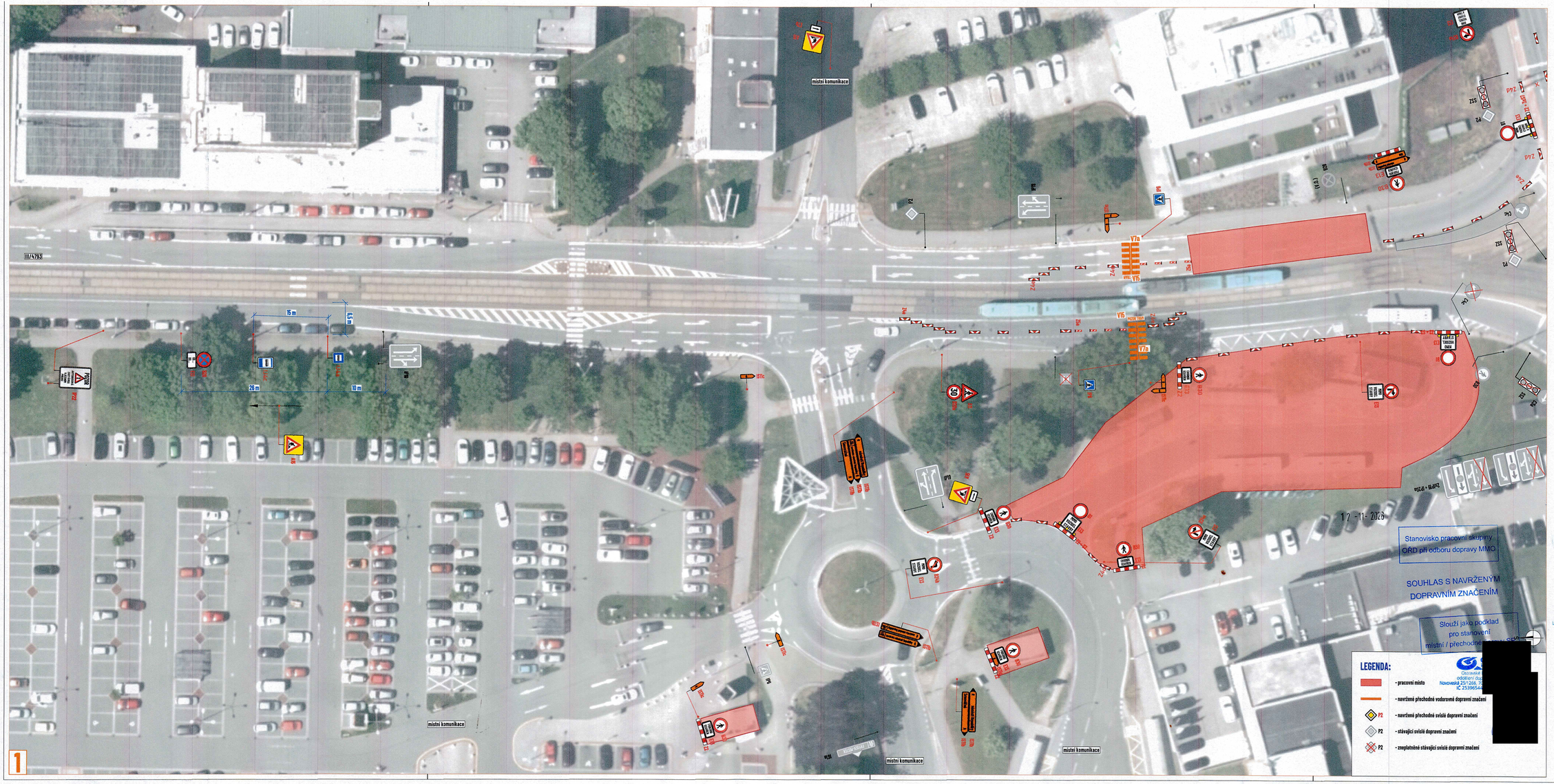

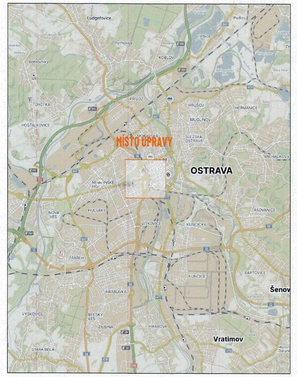

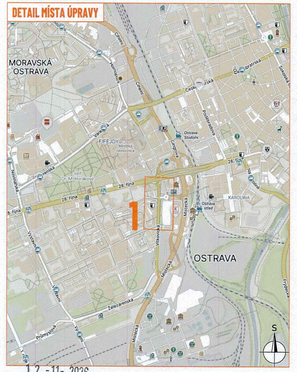

12 -11- 2025

Policie České republiky
Městská ředitelství policie Ostrava
Dopravní inspektorát
V[redacted] 117/55
7[redacted] OSTRAVA

por. Bc. Lukáš Zajacz

Odsouhlasená příloha

po[redacted]

Souhlasíme s přechodnou úpravou provozu, uzavírkou a zvláštním užíváním pozemní komunikace, a navrženým objízdným a obchozím trasami.
V souladu s ustanovením § 38 odst. 3 zák. č. 500/2004 Sb. Správního řádu se vzdáváme práva vyjádřit se k podkladům rozhodnutí.

Dopravní značení, které bude v rozporu s přechodným dopravním značením, bude dočasně zneplatněno.

ZDROJ MAPOVÝCH PODKLADŮ	Mapy.cz; © Seznam.cz, a.s.

VYPRACOVAL	VAŠUT
KONTROLOVAL	JANATA
ÚPRAVIL	
INVESTOR	STATUTÁRNÍ MĚSTO OSTRAVA
ZHOTOVITEL	IMOS Brno, a.s.
NÁZEV STAVBY	REVITALIZACE NÁMĚSTÍ REPUBLIKY
DOPRAVNĚ INŽENÝRSKÁ OPATŘENÍ	ETAPA XVII - ČÁST 2 - MEZIOBDOBÍ

NVB LINE s.r.o.
Cukrovar 710
760 01 Kvasice
www.nvbline.cz
info@nvbline.cz
Tel.:775 474 531

FORMÁT	811x287
DATUM	18. 2. 2026
Č. ZAKÁZKY	ZK-25-0707

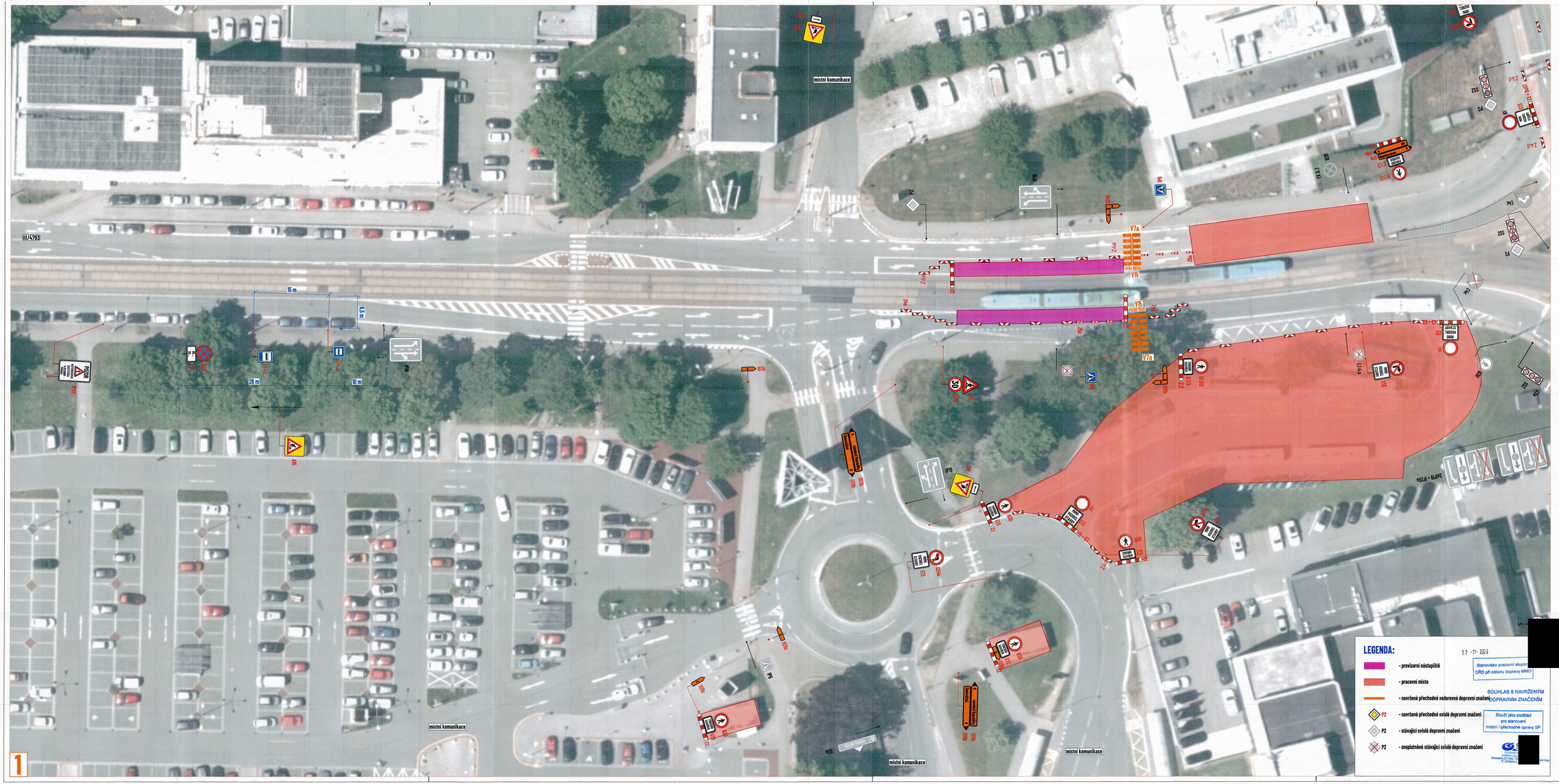



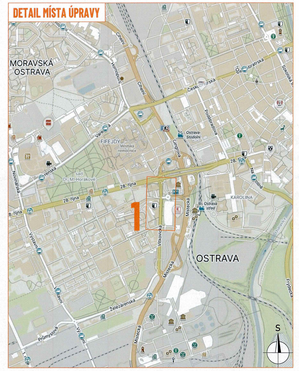

por. Bc.
Lukáš Zajacz

12 -11- 2026

Policie České republiky
Městská [redacted] Ostrava
Dopravní [redacted]
Výstav[redacted]
703 00 [redacted]
Odbou[redacted]
[redacted]

[redacted]ouhlasíme s přechodnou úpravou provozu, uzavírkou a zvláštním užíváním pozemní [redacted]omunikace, a navrženými obchozími trasami.
[redacted] souladu s ustanovením § 36 odst. 3 zák. č. 500/2004 Sb. Správního řádu se vzdáváme práva [redacted] vyjádřit se k podkladům rozhodnutí.
[redacted]dopravní značení, které bude v rozporu s přechodným dopravním značením, bude dočasně [redacted] zneplatněno.

LEGENDA:

- provizorní nástupiště
- pracovní místo
- navržené přechodné vodorovné dopravní značení
- P2 - navržené přechodné svislé dopravní značení
- P2 - stávající svislé dopravní značení
- P2 - zneplatněné stávající svislé dopravní značení

12 -11- 2026
[redacted] Stanovisko pracovní skupiny OŘSI při odboru dopravy MMO

SOUHLAS S NAVRŽENÝM DOPRAVNÍM ZNAČENÍM

Slouží jako podklad pro stanovení místní / přechodné úpravy SP

[redacted]
Vypracovalo na základě podkladů Technické ZP č. 1/2026, č. 25/2026, č. 26/2026 [redacted] Mapy.cz

ZDROJ MAPOVÝCH PODKLADŮ | Mapy.cz; © Seznam.cz, a.s.

VYPRACOVAL	VAŠUT
KONTROLOVAL	JANATA
ÚPRAVIL	
INVESTOR	STATUTÁRNÍ MĚSTO OSTRAVA
ZHOTOVITEL	IMOS Brno, a.s.

NÁZEV STAVBY

REVITALIZACE NÁMĚSTÍ REPUBLIKY

DOPRAVNĚ INŽENÝRSKÁ OPATŘENÍ

ETAPA XVII. - ČÁST 2.B - MEZIOBDOBÍ

NVB LINE s.r.o.
Cukrovar 710
768 23 Kvasice
www.nvbline.cz
vasut@nvbline.cz
tel.:775 474 531

FORMÁT	81x359
DATUM	3. 11. 2026
Č. ZAKÁZKY	ZK-25-0707