smoves9affef7e

Oznámení statutárního města Ostravy o záměru vypůjčit

Č. j.: SMO/780915/26/MJ/Vid

Katastrální území: Moravská Ostrava

Území městského obvodu: Moravská Ostrava a Přívoz

Magistrát města Ostravy, prostřednictvím Odboru majetkového, na základě svěření pravomoci usnesením Rady města Ostravy, č. 09903/RM2226/137, ze dne 12.5.2026,

ROZHODL

dne 18.11.2026, o záměru vypůjčit nemovité věci, a to:

- část pozemku parc. č. 1519/40 o výměře 234 m^2,
- část pozemku parc. č. 1519/41 o výměře 151 m^2,
- část pozemku parc. č. 1519/46 o výměře 182 m^2,
- část pozemku parc. č. 3350/6 o výměře 196 m^2,
- část pozemku parc. č. 3350/22 o výměře 176 m^2,
- pozemek parc. č. 1519/42,
- pozemek parc. č. 3370/4

vše v k. ú. Moravská Ostrava, obec Ostrava,

dále si statutární město Ostrava vyhrazuje právo tento záměr kdykoliv zrušit.

Rozhodnutí schválil: **Mgr. Vladimír Plutko, MPA**
Vedoucí odboru majetkového Magistrátu města Ostravy

Územní informace
Viz příloha

Zveřejňuje: odbor majetkový
Zpracoval: Ing. Anna Videcká, tel. 599 443 024

PŘEDMĚT VÝPŮJČKY

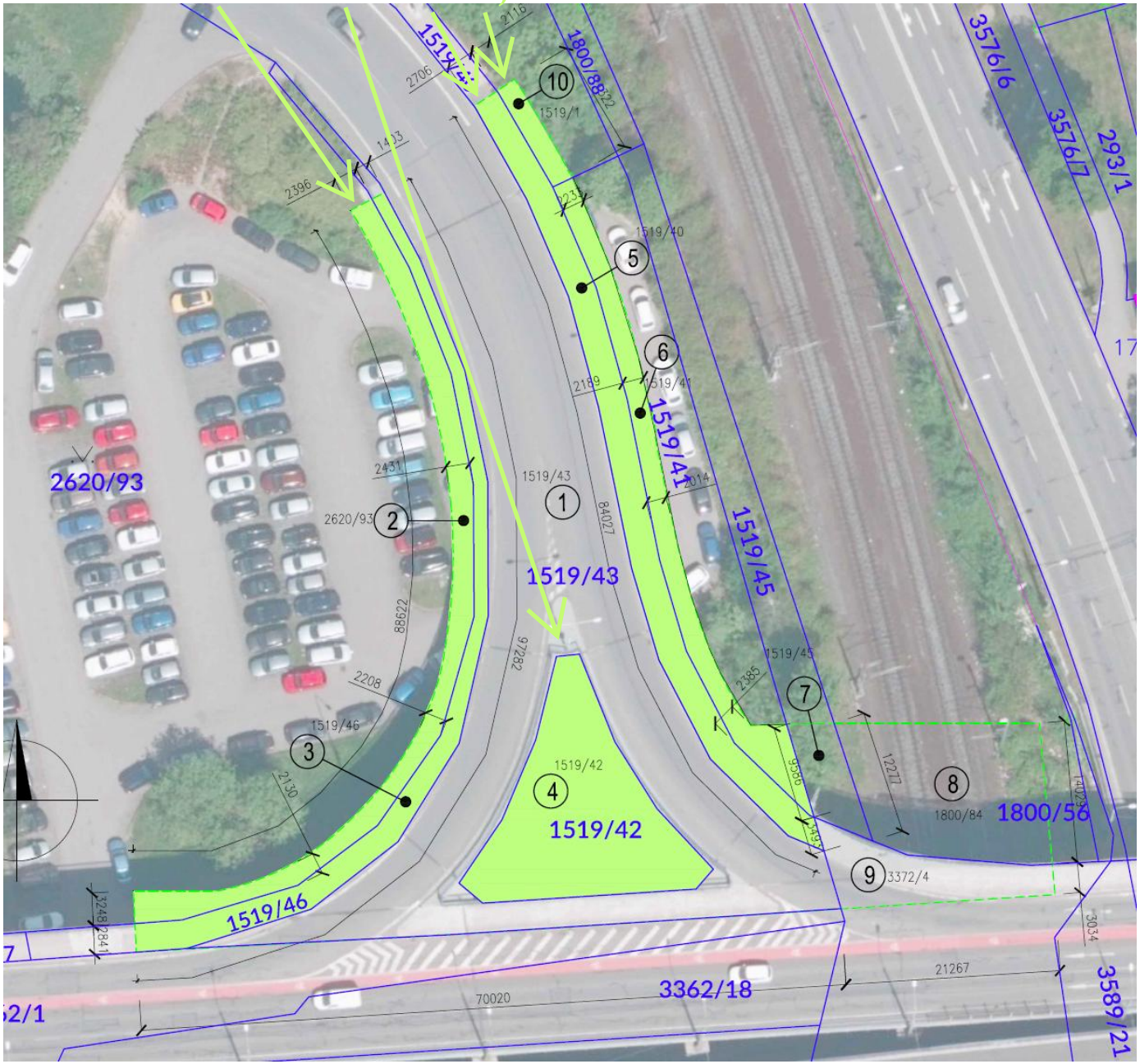

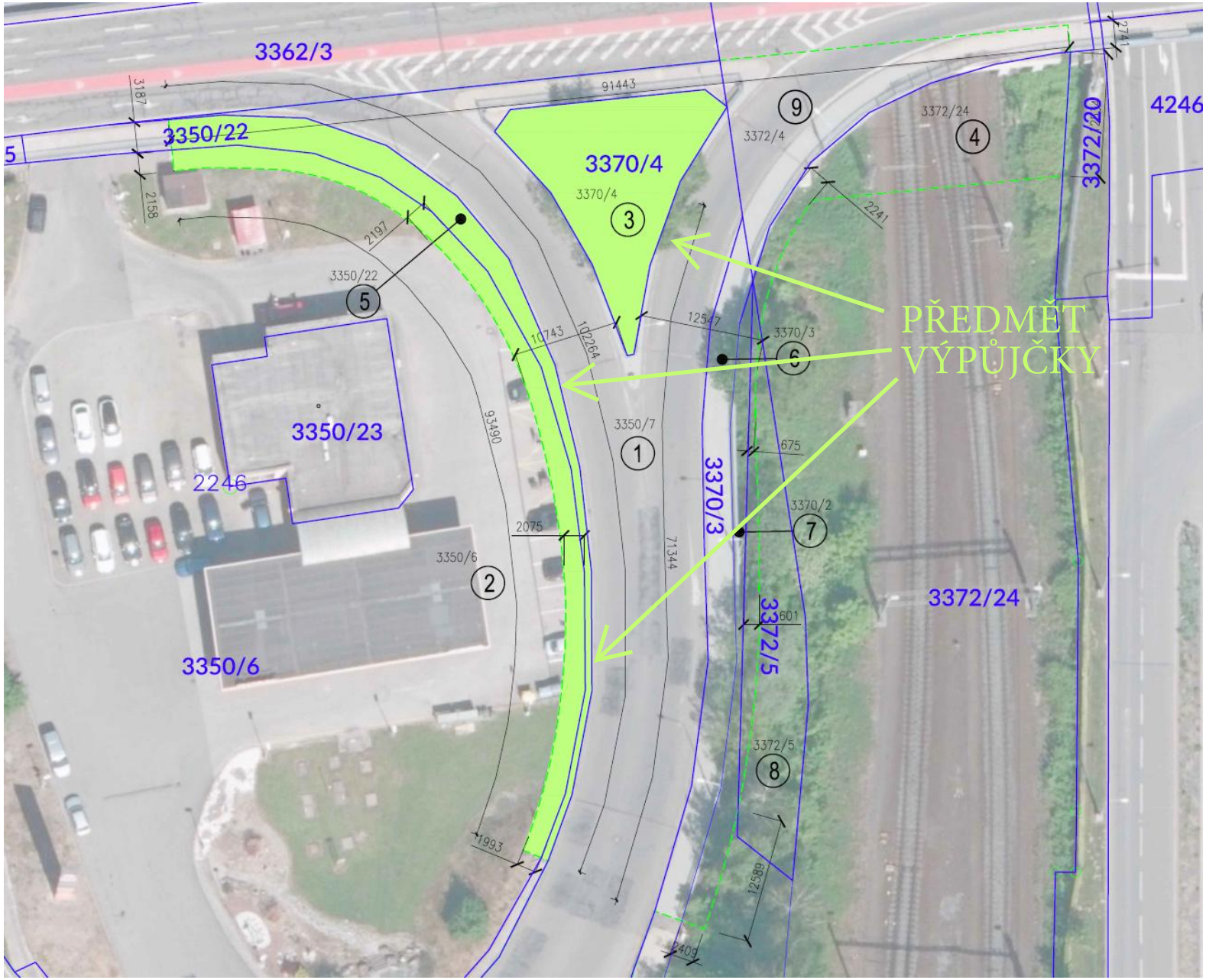
3362/3
3350/22
3370/4
3372/4
3372/24
3372/20
4246
3350/23
2246
3350/6
3370/3
3372/5
3350/7
PŘEDMĚT
VÝPŮJČKY

Pozemky parc. č. 1519/40,41,42,46 v k. ú. Moravská Ostrava, obec Ostrava

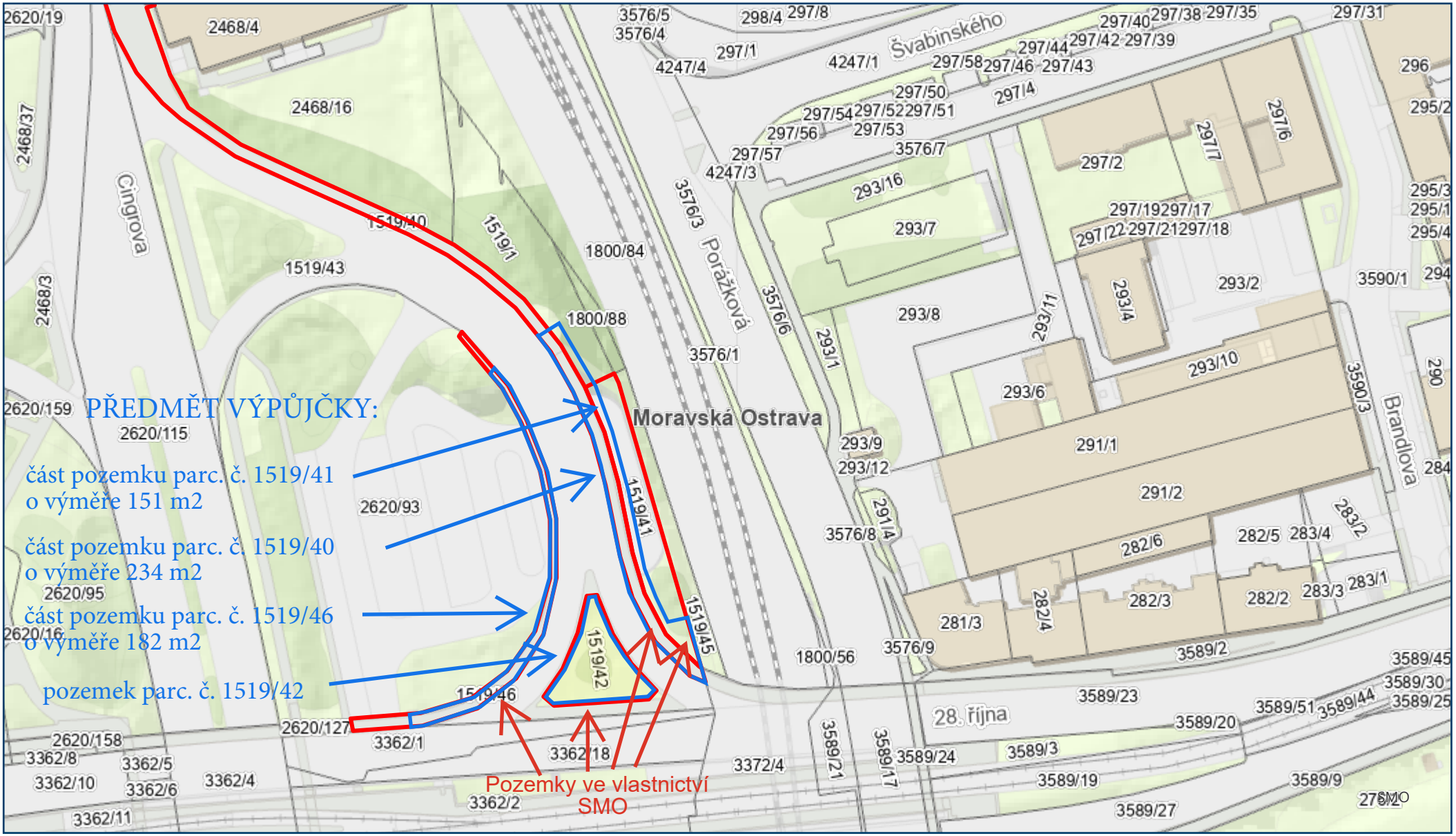

0 25 50 75 100 125 m

© Statutární město Ostrava, 21. 10. 2026

OSTRAVA!!!

Pozemky parc. č. 3350/6,22; 3370/4 v k. ú. Moravská Ostrava, obec Ostrava

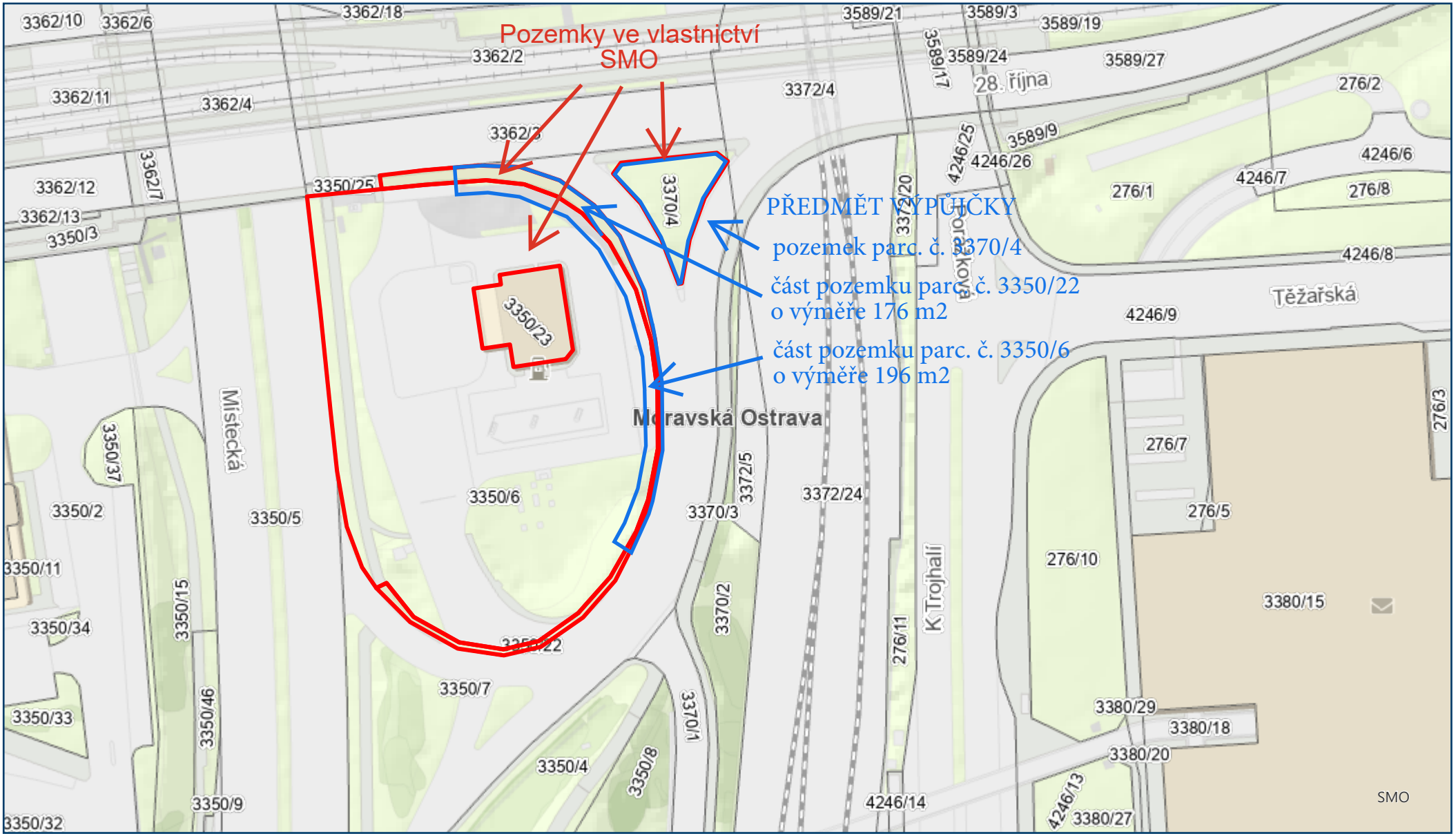

0 25 50 75 100 125 m

S

© Statutární město Ostrava, 23. 10. 2026

OSTRAVA!!!

Pozemky parc. č. 1519/40,41,42,46 v k. ú. Moravská Ostrava, obec Ostrava

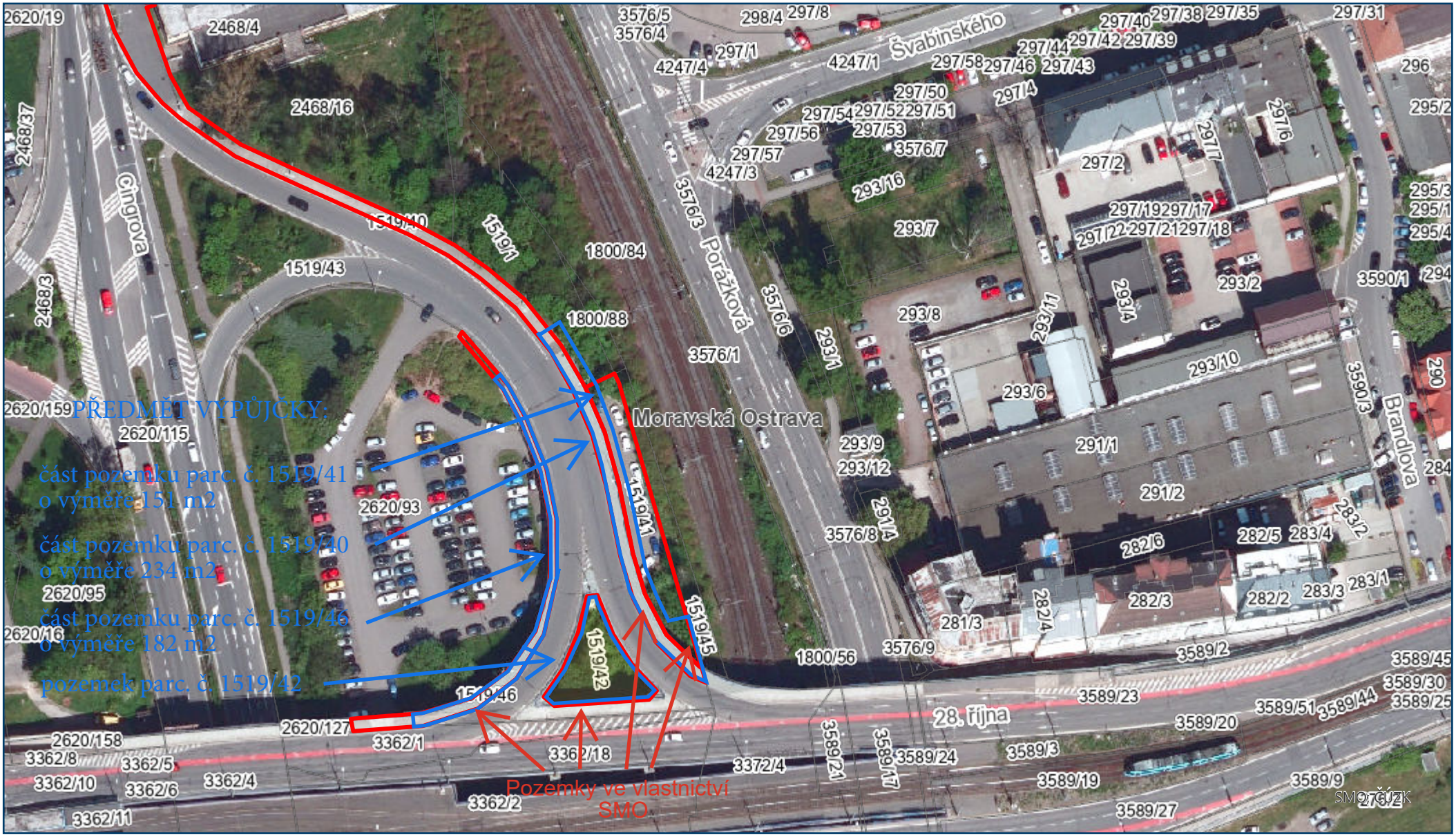

0 25 50 75 100 125 m

S

© Statutární město Ostrava, 21. 10. 2026

OSTRAVA!!!

Pozemky parc. č. 3350/6,22; 3370/4 v k. ú. Moravská Ostrava, obec Ostrava

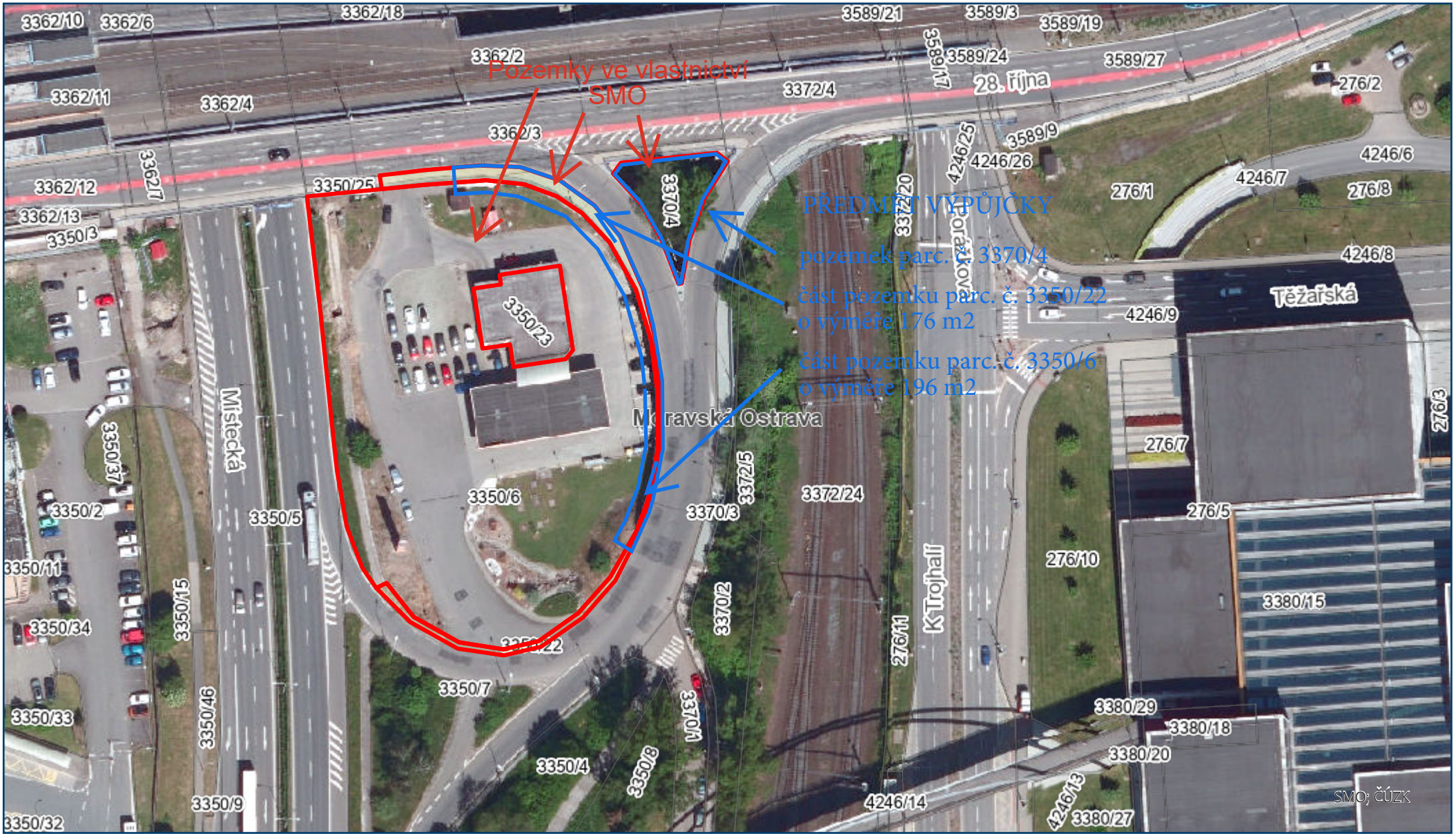

0 25 50 75 100 125 m

S

© Statutární město Ostrava, 23. 10. 2026

OSTRAVA!!!