smoves9affe1f1

Oznámení statutárního města Ostravy o záměru pronajmout

Č. j.: SMO/775289/26/MJ/Roz

Katastrální území: Mariánské Hory

Území městského obvodu: Mariánské Hory a Hulváky

Magistrát města Ostravy, prostřednictvím Odboru majetkového, na základě svěření pravomoci usnesením Rady města Ostravy, č. 09903/RM2226/137, ze dne 12.5.2026,

ROZHODL

dne 26. 11. 2026, o záměru pronájmu částí nemovité věci o celkové výměře 36,7 m^2**, a to:**

- části pozemku p. p. č. 751/12 o výměře 2,9 m^2 (předmět nájmu A)
- části pozemku p. p. č. 751/12 o výměře 33,8 m^2 (předmět nájmu B)

vše v k. ú. Mariánské Hory, obec Ostrava,

včetně součástí a příslušenství, dále si statutární město Ostrava vyhrazuje právo tento záměr kdykoliv zrušit.

Rozhodnutí schválil: **Mgr. Vladimír Plutko, MPA**
vedoucí odboru majetkového Magistrátu města Ostravy

Územní informace
Viz příloha

Zveřejňuje: odbor majetkový
Zpracoval: Lenka Rozumová, tel. 599 443 020

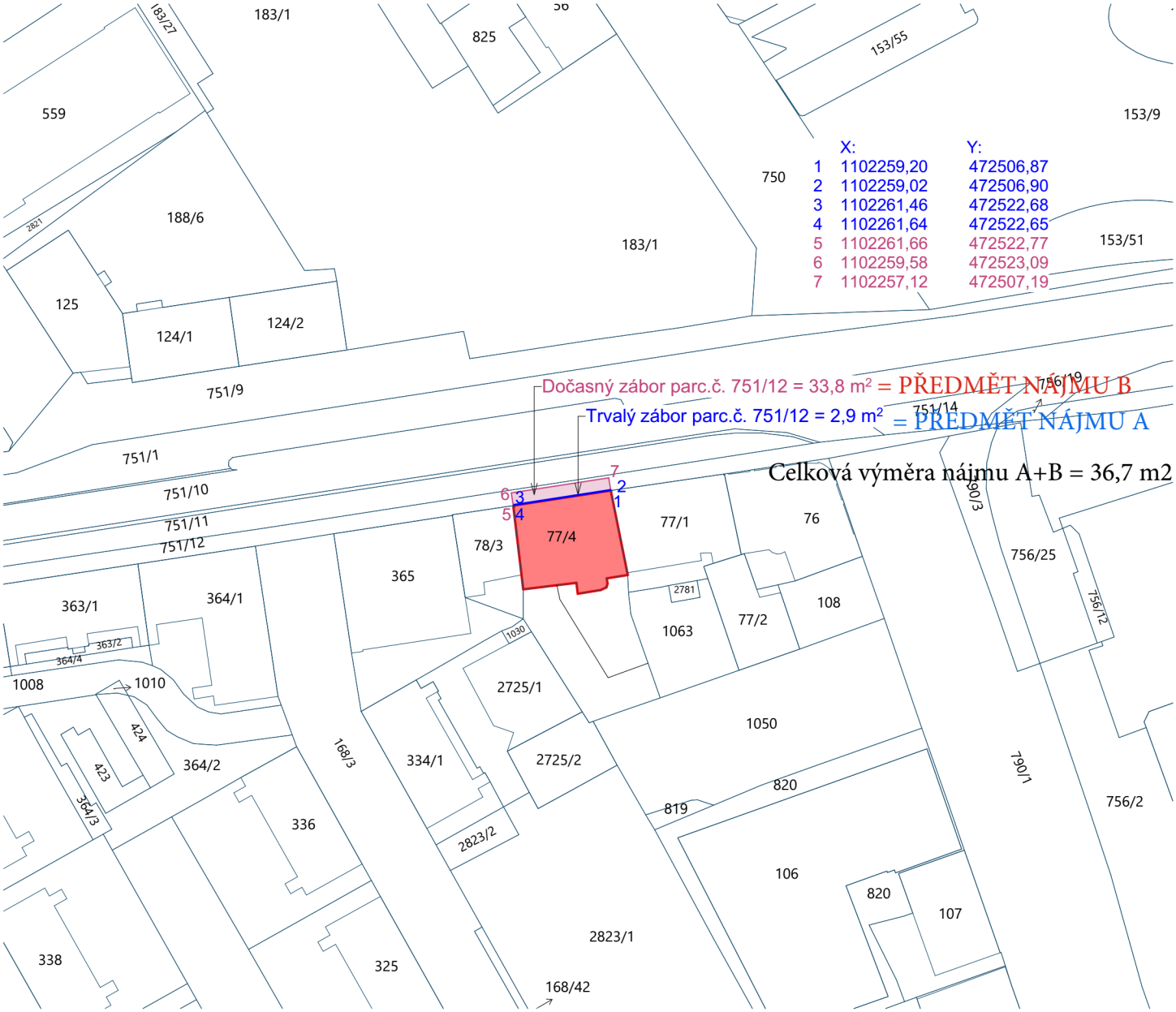

LEGENDA:

HRANICE KATASTRU NEMOVITOSTÍ

ŘEŠENÝ OBJEKT

DOČASNÝ ZÁBOR VEŘEJNÉHO CHODNÍKU 33,8 m2

TRVALÝ ZÁBOR VEŘEJNÉHO CHODNÍKU 2,9 m2 (KZS Σ TL. 180 mm)

STAVEBNÍK [redacted]	**MÍSTO** 28.října 696/205, Ostrava – Mariánské Hory, 709 00	**AUTORIZACE**	[redacted]
HLAVNÍ PROJEKTANT [redacted]	**VYPRACOVAL** [redacted]		

PŮDNÍ VESTAVBA ČINŽOVNÍHO DOMU 28. ŘÍJNA 205, OSTRAVA - MARIÁNSKÉ HORY

Č. ZAK.: A129	**STUPEŇ:** DSP	
DATUM: 05/2026	**PARÉ Č.:**	
ČÁST PD D.1.1 - ARCHITEKTONICKO - STAVEBNÍ ŘEŠENÍ	**REVIZE:** R00	
KATASTRÁLNÍ SITUAČNÍ VÝKRES	**MĚŘÍTKO**	**VÝKRES Č.** C.2

k. ú. Mariánské Hory, obec Ostrava, p. p. č. 751/12

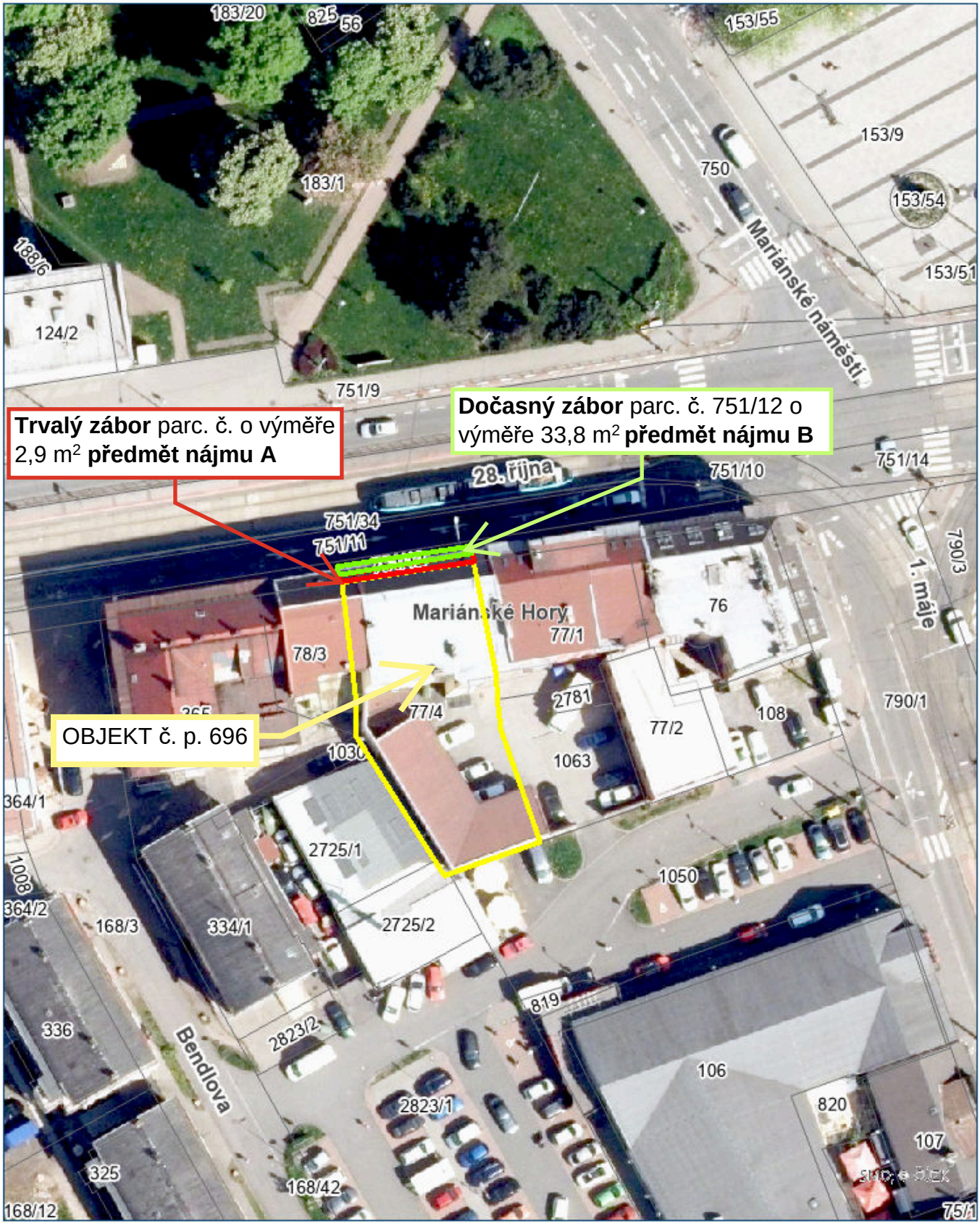

0 10 20 30 40 50 m

S

© Statutární město Ostrava, 26. 11. 2026

OSTRAVA!!!