

24. 6.

Statutární město Ostrava
magistrát



OZNÁMENÍ STATUTÁRNÍHO MĚSTA OSTRAVY O ZÁMĚRU VYPŮJČIT

Č. j.: SMO/389838/26/MJ/Štef

Katastrální území: Bartovice

Území městského obvodu: Radvanice a Bartovice

Magistrát města Ostravy odbor vnitřních věcí	
písemnost ev. č. :	1690
vyvěšena dne :	08 -06- 2026
sňata dne :	
za správnost :	Klára Skříčková, DIS.
souběžně zveřejněna na internetu	

Magistrát města Ostravy, prostřednictvím Odboru majetkového, na základě svěřeni pravomoci usnesením Rady města Ostravy, č. 09903/RM2226/137, ze dne 12.05.2026,

ROZHODL

dne 05.06.2026, o záměru vypůjčit pozemky, a to:

- parc. č. 2078/1
- parc. č. 2078/6
- parc. č. 2078/8
- parc. č. 2078/10
- parc. č. 2078/12
- parc. č. 2078/15

vše v k. ú. Bartovice, obec Ostrava,

dále si statutární město Ostrava vyhrazuje právo tento záměr kdykoliv zrušit.

Rozhodnutí schválil:

Mgr. Vladimír Plutko, MPA

vedoucí odboru majetkového Magistrátu města Ostravy

Územní informace

viz příloha

Zveřejňuje: odbor majetkový

Zpracoval: Bc. Andrea Štefíková, tel. 599 443 269

Katastrální mapa - stavba "I/11 OSTRAVA - BARTOVICE, MOST EV. Č. 11-146A.1"

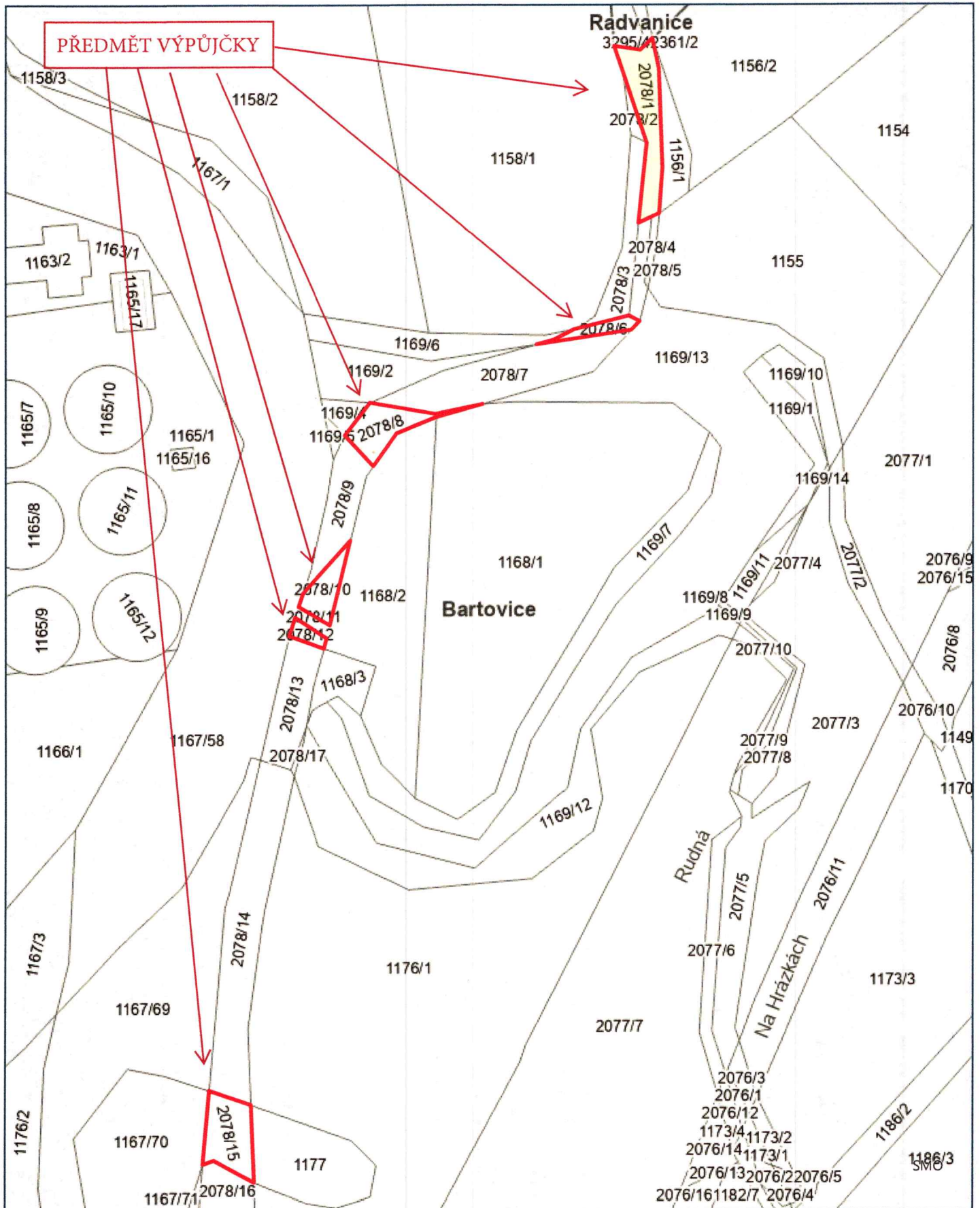

OSTRAVA!!!

Letecký snímek - stavba "I/11 OSTRAVA - BARTOVICE, MOST EV. Č. 11-146A.1"

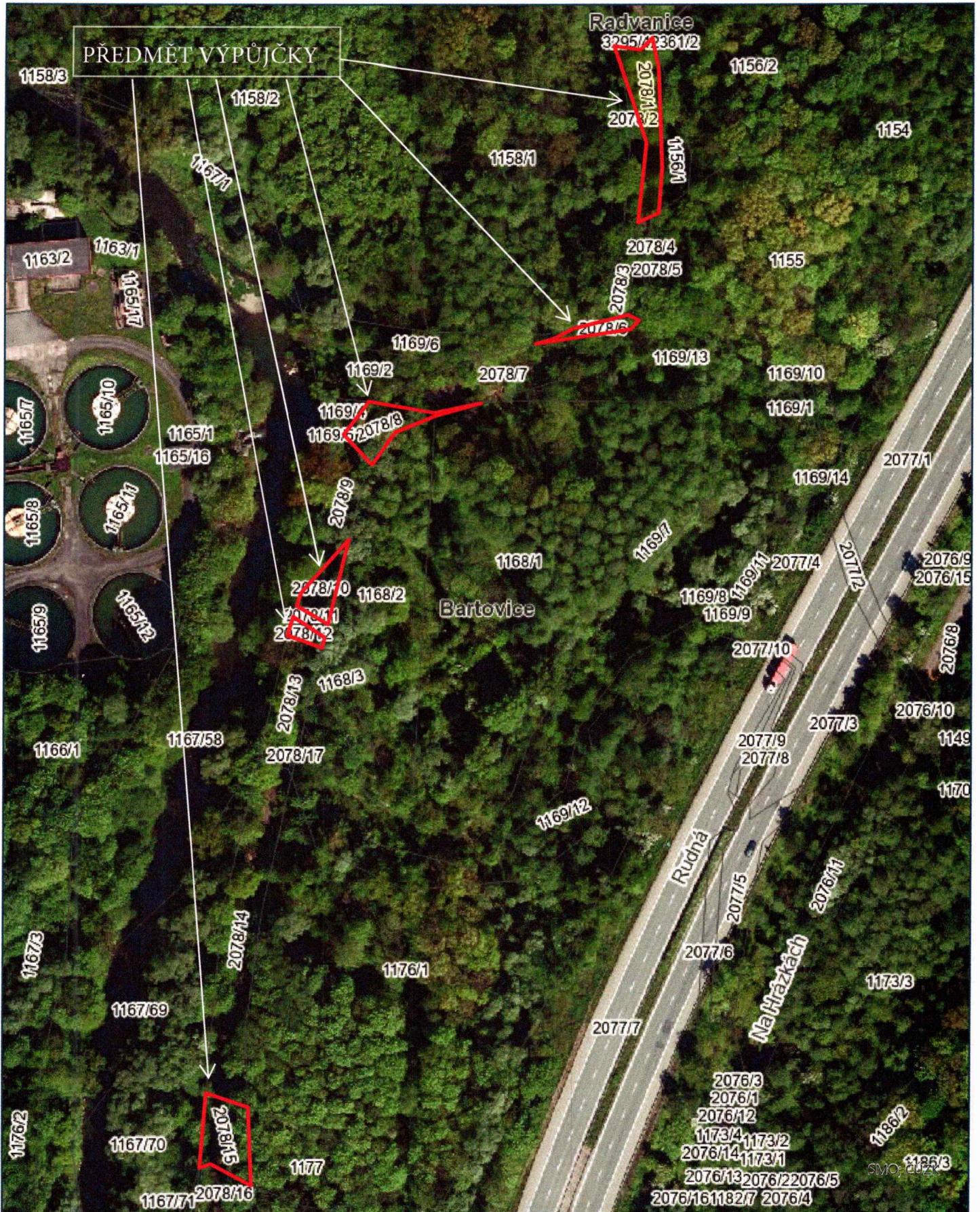

OSTRAVA!!!