



OZNÁMENÍ STATUTÁRNÍHO MĚSTA OSTRAVY O ZÁMĚRU PRODAT

Č. j.: SMO/365494/26/MJ/Kuč

Katastrální území: Michálkovice

Území městského obvodu: Michálkovice

Zastupitelstvo města Ostravy svým usnesením č. 1941/ZM2226/30 ze dne 13. 5. 2026

ROZHODLO

o záměru města prodat část pozemku ve vlastnictví statutárního města Ostravy, svěřeno městskému obvodu Michálkovice, a to:

- část pozemku p.p.č. 509/13 o výměře 41 m², oddělenou dle geometrického plánu č. 2643-52/2025 a nově označenou jako pozemek p.p.č. 509/29 vše v k.ú. Michálkovice, obec Ostrava a zároveň si vyhradilo právo kdykoliv tento záměr zrušit.

Územní informace

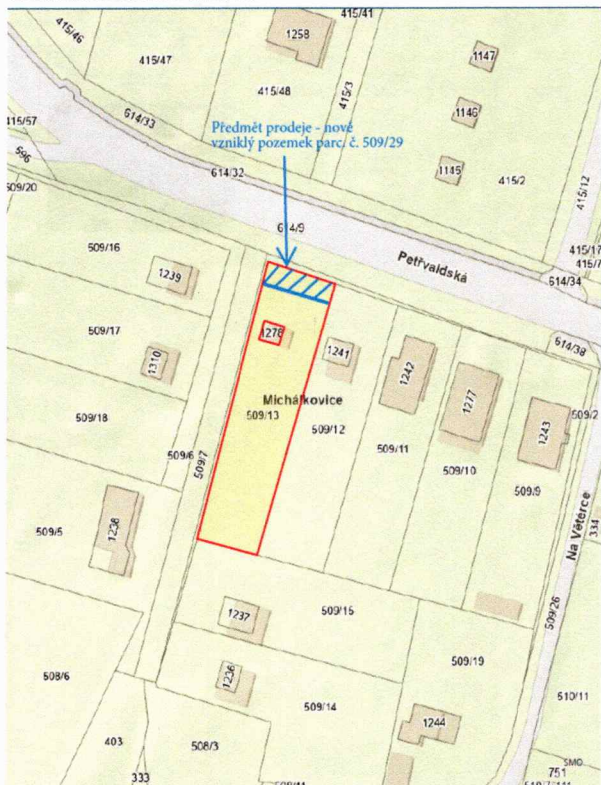



smoves9afc2dc1

Geometrický plán



VÝKAZ DOSAVIDNÍHO A NOVÉHO STAVU ÚDAJŮ KATASTRU NEMOVITOSTÍ											
Druhové označení pozemku	Dosavidní stav				Nový stav				Přechodná lhůta odměny přírodních útvarů		
	Výměra pozemku	Druh pozemku	Čísloční označení pozemku	Výměra pozemku	Druh pozemku	Čísloční označení pozemku	Typ stavby	Právní vztah	Číslo listu vztahů	Výměra pozemku	Čísloční označení pozemku
509/13	5 50	zav. obd.	509/13	5 09	zav. obd.	2	509/13	259	5 09		
			509/29	41	zav. obd.	2	509/13	259	41		
	5 50			5 50							

Výkaz údajů o bonifikačních pádne ekologických jednotkách (BPEJ) k parcelám nového stavu									
Parcelní číslo pozemku	Kód BPEJ	Výměra na BPEJ	BPEJ na BPEJ	Parcelní číslo pozemku		Kód BPEJ	Výměra na BPEJ	BPEJ na BPEJ	Parcelní číslo pozemku
				listovní	nelepisové				
509/13	64742	5 09	509/29	64742	41				

Seznam souřadnic (S-JTSK)
Číslo bodu Souřadnice pro nápis do XY Souřadnice určené měřením
Y X Kód kv. Y X Poznámka
k.ú. Město (174747) Povodňové čísel
888-13 483344,75 1182798,74 3 483344,19 1182798,07 8.8800
888-14 483395,41 1182798,96 3 483395,04 1182797,43 8.8800
888-17 483321,08 1182743,93 3 483320,81 1182744,23 8.8800
888-18 483342,88 1182743,21 3 483342,61 1182743,54 8.8800
1 483332,12 1182717,36 4 483331,97 1182717,65 8.8800
2 483343,70 1182743,25 4 483343,44 1182743,56 8.8800

GEOMETRICKÝ PLÁN		Dosavidní stav měřené souřadnicí bodů		Nový stav měřené souřadnicí bodů	
pro rozdělení pozemku		Ing. Alexandra Fajtková		Ing. Alexandra Fajtková	
Dne 21. března 2025		Dne 21. března 2025		Dne 7. listopadu 2025	
Vyhotovil: Novák J.P. Čk. listůvek 30 747 96 Dohy Uhoře C. 6330411		Ing. Vojtěch Hofínek KÚ pro Moravskoslezský kraj, KP Ostrava PGP-1150/2025-807 2025.05.26 13:58:38 +0200		[Redacted Signature]	

Zveřejňuje: odbor majetkový
Zpracoval: Marie Kučinská, 599 443 424

