

8.6.

Statutární město Ostrava
magistrát

Magistrát města Ostravy odbor vnitřních věcí	
písemnost ev. č. :	1507
vyvěšena dne :	21 -05- 2025
sňata dne :	
za správnost :	Lukáš Lukša, DiS.
souběžně zveřejněna na internetu	



OZNÁMENÍ STATUTÁRNÍHO MĚSTA OSTRAVY O ZÁMĚRU PRONAJMOUT

Č.j.: SMO/337495/26/MJ/Jar

Katastrální území: Moravská Ostrava, obec Ostrava

Území městského obvodu: Nové Lauby – ul. Pivovarská

Magistrát města Ostravy, prostřednictvím Odboru majetkového, na základě svěřené pravomoci usnesením Rady města Ostravy, č. 09903/RM2226/137, ze dne 12.5.2026,

ROZHODL

dne 21. 5. 2026 o záměru města pronajmout

části jednotky č. 3403/111, garáž, umístěné na pozemcích parc. č. 106/2, parc. č. 3479/8, parc. č. 3479/9, vše v k. ú. Moravská Ostrava, obec Ostrava, a to 59 parkovacích stání dle přílohy č. 1 tohoto oznámení, kdy mohou být pronajata parkovací stání společně, nebo kterékoliv z nich jednotlivě, přičemž statutární město Ostrava si vyhrazuje právo poskytnout i více uvedených parkovacích stání nebo všechna parkovací stání i jedinému zájemci, dále si statutární město Ostrava vyhrazuje právo tento záměr kdykoli zrušit.

Rozhodnutí schválil: Mgr. Vladimír Plutko, MPA
Vedoucí odboru majetkového Magistrátu města Ostravy

Příloha č. 1 – zakres parkovacích stání k pronájmu
Příloha č. 2 – průkaz energetické náročnosti budovy

Zveřejňuje: odbor majetkový
Zpracoval: Bc. Martina Jarošková, tel. 599 442 204

PRŮKAZ ENERGETICKÉ NÁROČNOSTI BUDOVY

vydaný podle zákona č. 406/2000 Sb., o hospodaření energií, a vyhlášky č. 78/2013 Sb., o energetické náročnosti budov

Ulice, číslo: Orientační pracovní výpočet - BLOK NOVÉ LAUBY

PSČ, místo:

Typ budovy: Bytový dům

Plocha obálky budovy: 9573,1 m²

Objemový faktor tvaru AV: 0,32 m²/m³

Energeticky vztažná plocha: 8822,3 m²

ENERGETICKÁ NÁROČNOST BUDOVY

Celková dodaná energie
(Energie na vstupu do budovy)

Neobnovitelná primární energie
(Vliv provozu budovy na životní prostředí)

Měrné hodnoty kWh/(m²·rok)

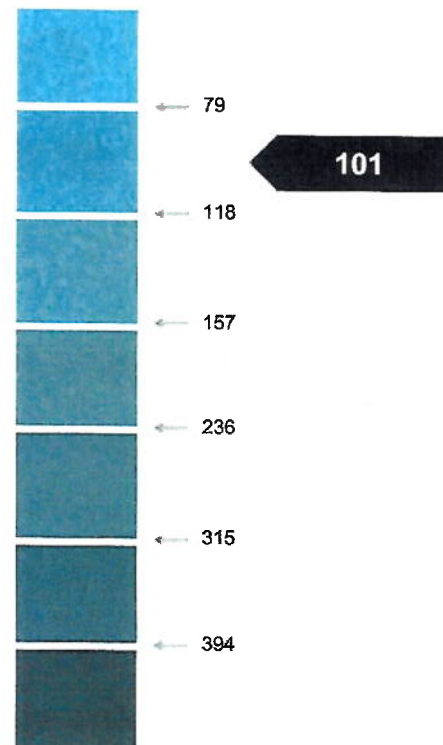

Hodnoty pro celou budovu
MWh/rok

583,372

889,194

DOPORUČENÁ OPATŘENÍ

Opatření pro	Stanovena
Vnější stěny:	<input type="checkbox"/>
Okna a dveře:	<input type="checkbox"/>
Střechu:	<input type="checkbox"/>
Podlahu:	<input type="checkbox"/>
Vytápění:	<input type="checkbox"/>
Chlazení/klimatizaci:	<input type="checkbox"/>
Větrání:	<input type="checkbox"/>
Přípravu teplé vody:	<input type="checkbox"/>
Osvětlení:	<input type="checkbox"/>
Jiné:	<input type="checkbox"/>

Popis opatření je v protokolu průkazu a vyhodnocení jejich dopadu na energetickou náročnost je znázorněno šipkou **Doporučení**

PODÍL ENERGOZDROJŮ NA DODANÉ ENERGII

Hodnoty pro celou budovu
MWh/rok

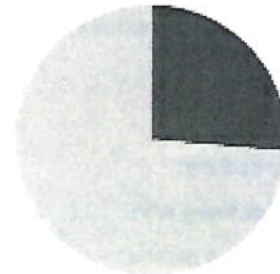

■ Elektřina ze sítě: 152,9
■ Dálkové teplo: 430,5

UKAZATELE ENERGETICKÉ NÁROČNOSTI BUDOVY

	Obálka budovy	Vytápění	Chlazení	Větrání	Úprava vlhkosti	Teplá voda	Osvětlení
	U_{em} W/(m ² ·K)	Díleč dodané energie			Měrné hodnoty kWh/(m ² ·rok)		
Měrná hodnota							
A		27					
B	0,34						
C				5		22	8
D							
E							
F							
G							
Hodnoty pro celou budovu MWh/rok		239,84	27,38	45,77		196,26	74,11

Zpracovatel: _____

Kontakt: _____

Osvědčení č.: 0766

Vyhotoveno dne: 16.12.2019

Podpis:

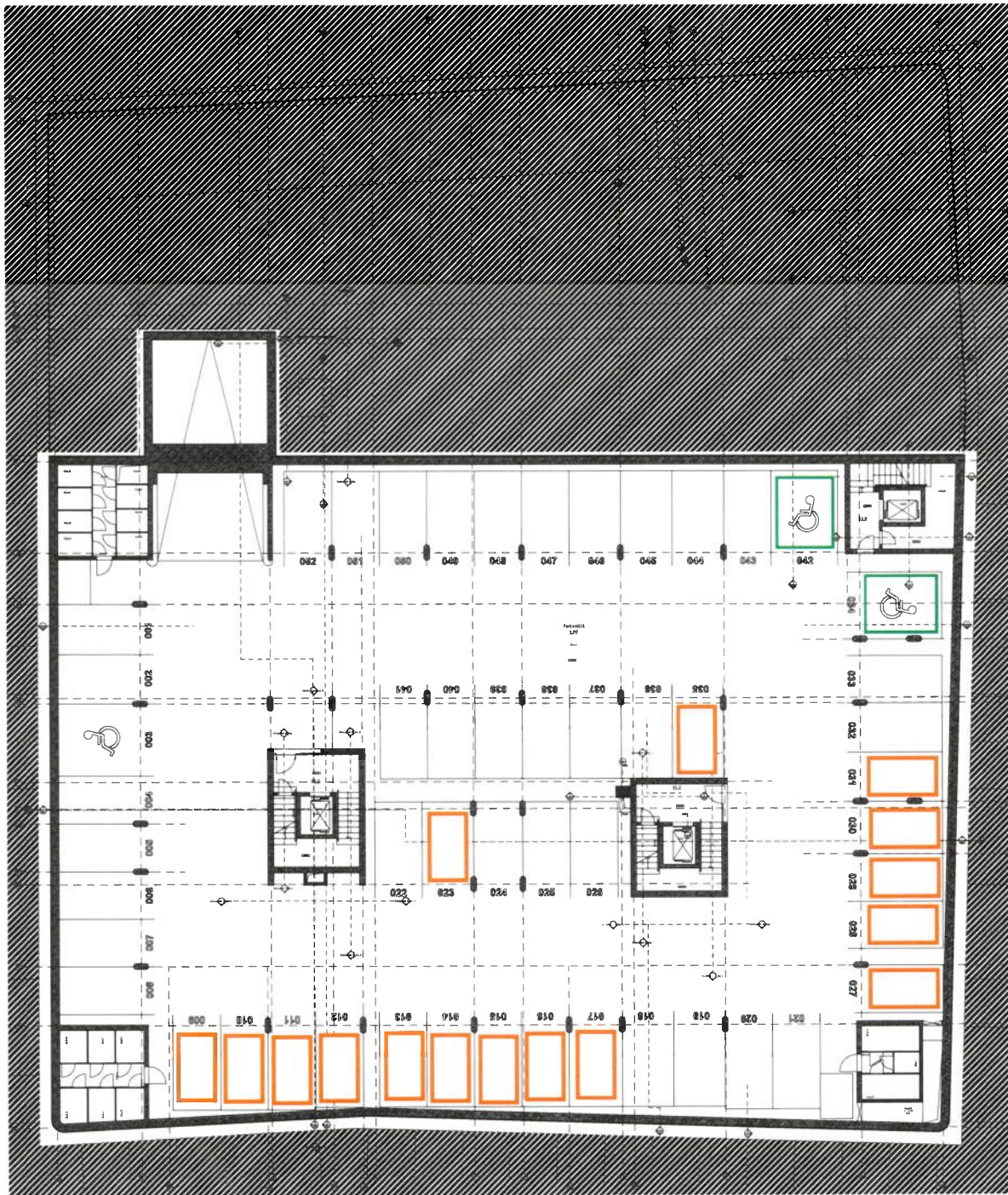

NÍŽE JSOU OZNAČENA PARKOVACÍ STÁNÍ
K PRONAJMU

LEGENDA

- Parkovací stání bez omezení (18)
- Parkovací stání pro ZTP či ZTPP (2)

TABULKA BÝSTĚVOSTI ZTP

Stánek	Typ	Stav
000	18	1
001	18	1
002	18	1
003	18	1
004	18	1
005	18	1
006	18	1
007	18	1
008	18	1
009	18	1
010	18	1
011	18	1
012	18	1
013	18	1
014	18	1
015	18	1
016	18	1
017	18	1
018	18	1
019	18	1
020	18	1
021	18	1
022	18	1
023	18	1
024	18	1
025	18	1
026	18	1
027	18	1
028	18	1
029	18	1
030	18	1
031	18	1
032	18	1
033	18	1
034	18	1
035	18	1
036	18	1
037	18	1
038	18	1
039	18	1
040	18	1
041	18	1
042	18	1
043	18	1
044	18	1
045	18	1
046	18	1
047	18	1
048	18	1
049	18	1
050	18	1
051	18	1
052	18	1
053	18	1
054	18	1
055	18	1
056	18	1
057	18	1
058	18	1
059	18	1
060	18	1
061	18	1
062	18	1
063	18	1
064	18	1
065	18	1
066	18	1
067	18	1
068	18	1
069	18	1
070	18	1
071	18	1
072	18	1
073	18	1
074	18	1
075	18	1
076	18	1
077	18	1
078	18	1
079	18	1
080	18	1
081	18	1
082	18	1
083	18	1
084	18	1
085	18	1
086	18	1
087	18	1
088	18	1
089	18	1
090	18	1
091	18	1
092	18	1
093	18	1
094	18	1
095	18	1
096	18	1
097	18	1
098	18	1
099	18	1
100	18	1

3. PP

LEGENDA MATERIÁLŮ

[Symbol]	Stropní deska
[Symbol]	Stěna
[Symbol]	Podlaha
[Symbol]	Podhled
[Symbol]	Staircase
[Symbol]	Elevator
[Symbol]	Handicap symbol
[Symbol]	Other symbols

DSKP
 FACT
 D-1.4
 1/15