

3.6.

SMO/342 534/26

OZNÁMENÍ STATUTÁRNÍHO MĚSTA OSTRAVY O ZÁMĚRU PRODAT

v katastrálním území: Zábřeh-VŽ, obec Ostrava

lokality: ulice Syllabova

Zastupitelstvo města rozhodlo dne 13.05.2026 usnesením č. 1943/ZM2226/30 o záměru města prodat níže uvedené části pozemku p.p.č. 460/72 – ost. plocha, manipulační plocha, oddělené dle geometrického plánu č. 2162-3/2026, ve vlastnictví statutárního města Ostravy, svěřené městskému obvodu Vítkovice, nově označené jako:

- pozemek p.č.st. 5273, zast. plocha a nádvoří o výměře 4 m²
 - pozemek p.č.st. 5274, zast. plocha a nádvoří o výměře 4 m²
- a zároveň si vyhradilo právo kdykoliv tento záměr zrušit

Územní informace k záměru prodat:

Magistrát města Ostravy odbor vnitřních věcí	
písemnost ev. č. :	1454
vyvěšena dne :	18-05-2026
sňata dne :	
za správnost :	Lukáš Lukša, DiS.
souběžně zveřejněna na internetu	



VÝKAZ DOSAVIDNÍHO A NOVEHO STAVU ÚDAJŮ KATASTRU NEMOVITOSTÍ																
Dosavidní stav					Nový stav											
Dosažení pozemku parc. číslo	Výměra parcely		Druh pozemku	Dosažení pozemku parc. číslo	Výměra parcely		Druh pozemku	Typ stavby	Způsob využití	Způsob využití	Způsob určení výměry	Porovnání se stavem evidence právních vztahů				
	ha	m ²			Způsob využití	ha						m ²	Způsob využití	Díl přechází z pozemku označeného v katastru nemovitostí/ evidenci	Číslo listu vlastnictví	Výměra dílu
460/72	2	66	22	460/72	2	66	14	ostat. pl. zast. pl.	zast. pl.	zast. pl.	2	460/72	559	2	66	14
												st.5273	559			4
												st.5274	559			4
	2	66	22		2	66	22									

Poddolované území!!!

Seznam souřadnic (S-JTSK)									
Číslo bodu	Souřadnice pro zápis do KN			Kod kv.	Souřadnice určené měřením			Poznámka	
	Y	X	Y		Y	X			
1653-798	473158.38	1104151.84	4	473157.91	1104151.53	roh	betonu		
1653-799	473158.47	1104152.13	4	473158.00	1104151.82	roh	budovy		
1653-800	473158.66	1104152.35	4	473156.19	1104152.04	roh	betonu		
1653-801	473156.74	1104152.63	4	473156.27	1104152.32	roh	budovy		
1653-825	473161.78	1104168.44	4	473161.32	1104168.13	roh	budovy		
1653-828	473160.09	1104168.93	4	473159.63	1104168.53	roh	budovy		
1653-835	473162.29	1104170.21	4	473161.81	1104169.90	roh	betonu		
1653-841	473160.80	1104170.70	4	473160.12	1104170.39	roh	betonu		
1	473155.31	1104170.48	4	473154.82	1104170.15	roh	budovy		
2	473165.82	1104167.21	4	473165.13	1104166.89	roh	budovy		
3	473161.92	1104160.99	4	473161.42	1104160.66	roh	budovy		
4	473150.57	1104154.29	4	473150.07	1104153.96	roh	budovy		
5	473160.14	1104169.09	4	473159.65	1104168.76	roh	budovy		
6	473161.83	1104168.60	4	473161.33	1104168.27	roh	budovy		
7	473161.43	1104162.00	4	473157.94	1104161.67	roh	budovy		
8	473156.70	1104152.50	4	473156.22	1104152.17	roh	budovy		

GEOMETRICKÝ PLÁN pro změnu obvodu budovy	Geometrický plán ověřený autorizovaný zeměměřický inženýr:	Stejnopis ověřený autorizovaný zeměměřický inženýr:
	Jméno, příjmení: Ing. Petr Urbíš	Jméno, příjmení: <i>Ing. Petr Urbíš</i>
	Číslo položky rejstráru autorizovaných zeměměřických inženýrů: 1119	Číslo položky rejstráru autorizovaných zeměměřických inženýrů: <i>1119</i>
	Dne: 21.1.2026 Odst: 34/2026	Dne: <i>02.2026</i> Odst: <i>55/1026</i>
	Náležitosti a přesnost odpovídá právním předpisům.	Tento stejnopis odpovídá geometrickému plánu v elektronické podobě uloženému v dokumentaci katastrálního úřadu.
Vyhotovitel: Jirí Holoubek-geodetické práce Kalamářská 201, 747 62 Mokré Lazce IČ 18988351 DIČ 5408010949	Katastrální úřad souhlasí s označením parcel.	Ověřený stejnopis geometrického plánu v listinné podobě.
Číslo plánu: 2162-3/2026		
Okres: Ostrava-město	KÚ pro Moravskoslezský kraj, KP Ostrava PGP-176/2026-807 2026.01.28 10:01:46 +01'00'	
Obec: Ostrava		
Kat. území: Zábřeh-VZ		
Mapový list: Ostrava 9-2/21		
Dosavidníma vlastníkům pozemků byla poskytnuta možnost zaznamenat se v listině a průběhem návrhovaných nových hranic, které byly označeny předepsaným způsobem.		



10072

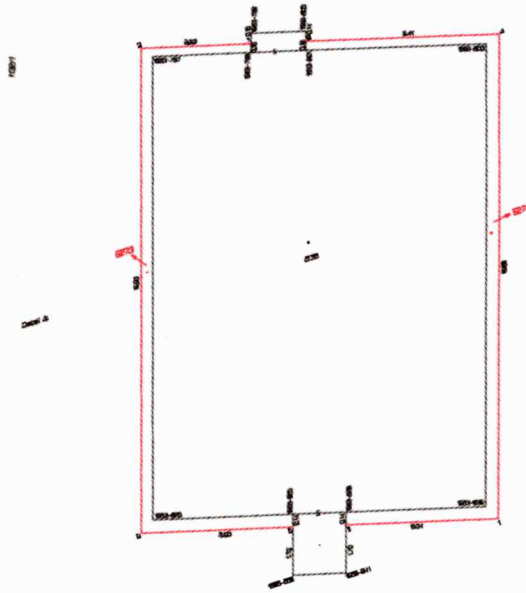
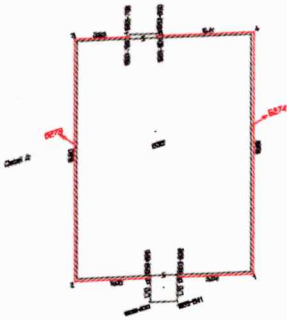

104

Zveřejňuje: odbor majetkový
Zpracovala: Pavlína Nogolová Bařinová, tel. 599443247