

Magistrát města Ostravy
odbor vnitřních věcí
písemnost ev. č.: 1408
vyvěšena dne : 14-05-2026
sňata dne :
za správnost :
souběžně zveřejněna na internetu
Jana Moravcová

S 40/337984 / 26 / M

2.6.

OZNÁMENÍ STATUTÁRNÍHO MĚSTA OSTRAVY O ZÁMĚRU PRODAT

v katastrálním území: Zábřeh nad Odrou, obec Ostrava
lokality: ul. Svazácká

Zastupitelstvo města dne 13. 5. 2026 usnesením č.1960/ZM2226/30 rozhodlo o záměru města prodat:
pozemek p. p. č. 654/183
pozemek p. p. č. 4453/3
a
pozemek p. p. č. 654/67, který vznikne sloučením části pozemku p.p.č. 654/174 díl e) o výměře 26 m²
a části pozemku 654/67 díl f) o výměře 16 761 m², dle návrhu geometrického plánu č. 4126-85/2026

vše v k. ú. Zábřeh nad Odrou, obec Ostrava

ve vlastnictví statutárního města Ostravy, svěřeno městskému obvodu Ostrava – Jih, včetně části zemního valu a rudimentu původní tribuny nacházejících se na geometrickém plánu vymezeném nově vzniklém pozemku p. p. č. 654/67, a to za účelem vybudování wellness centra, zahrnujícího:

- vnitřní část a
- venkovní část

a zároveň si vyhrazuje právo kdykoliv tento záměr zrušit

Územní informace k záměru prodeje

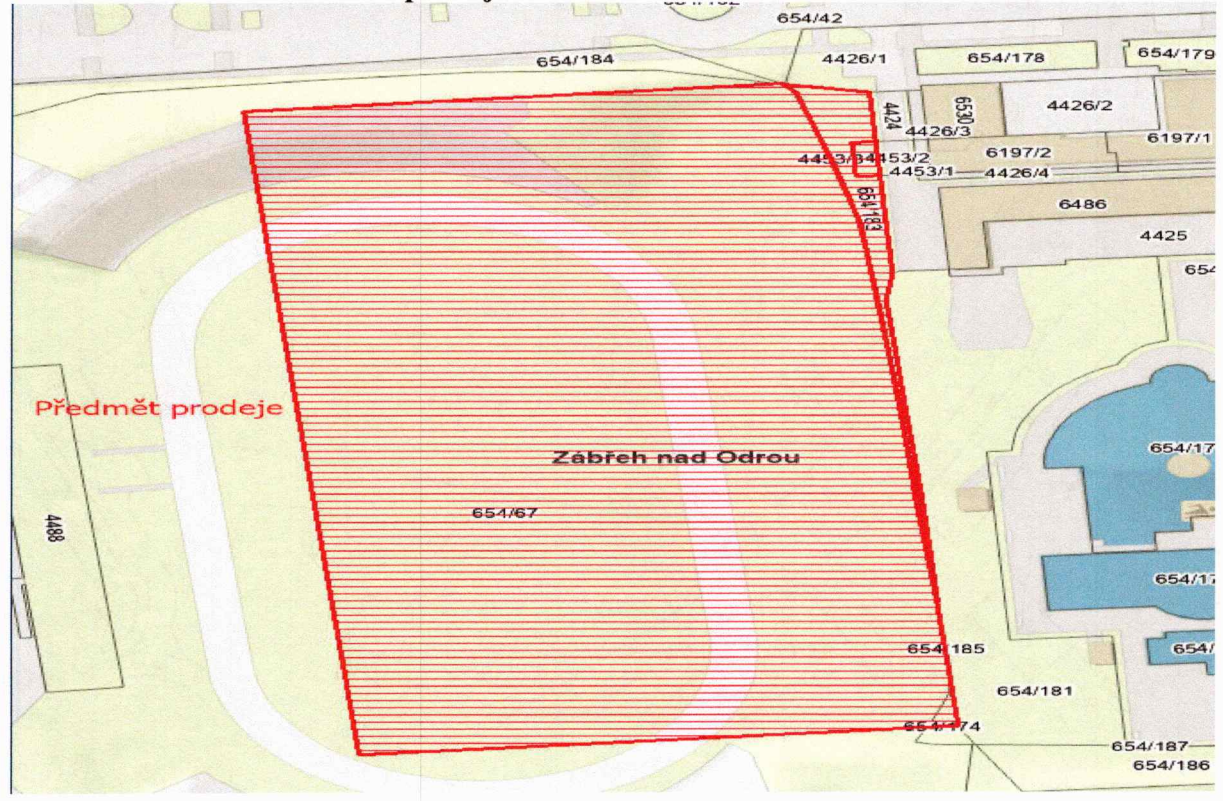

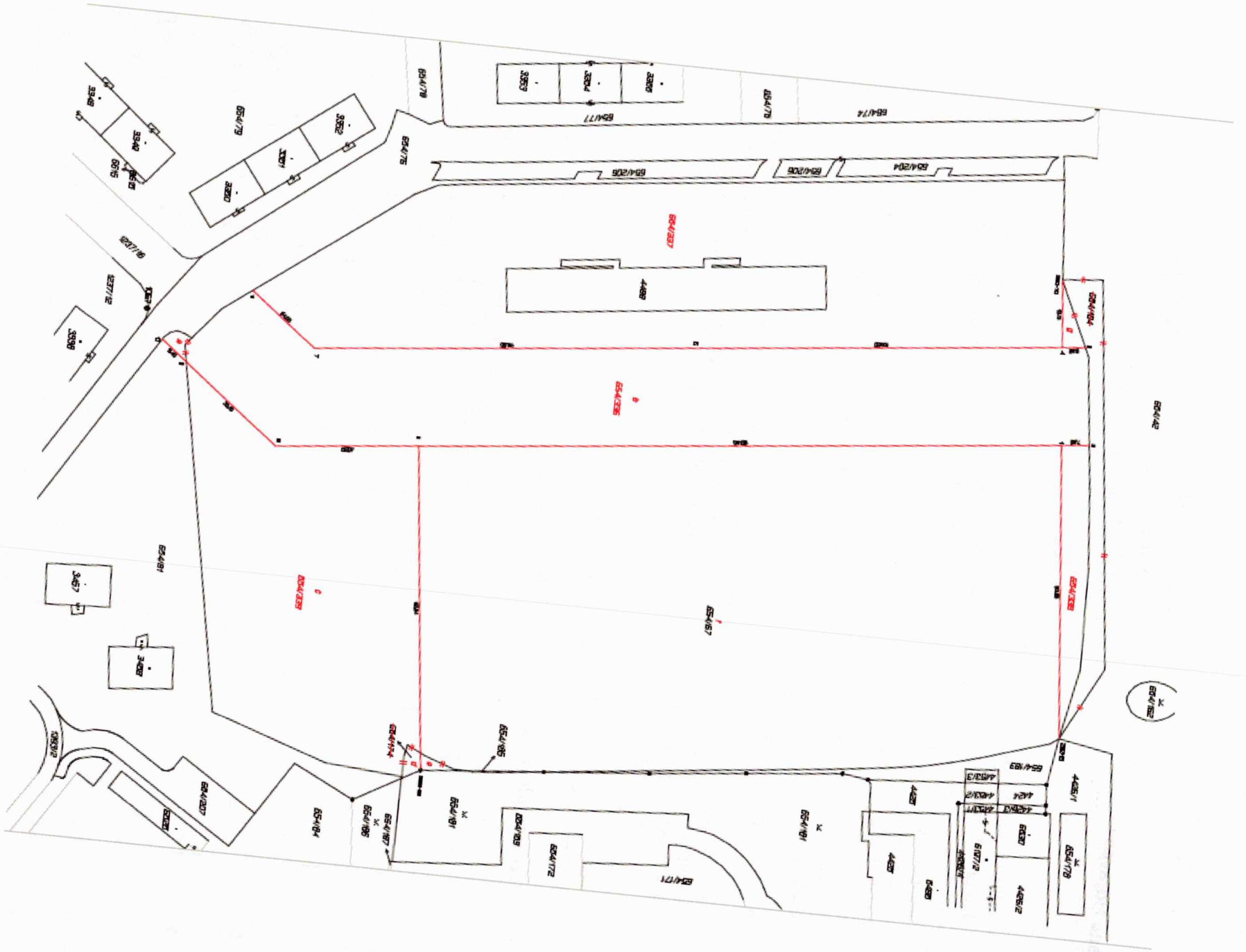

VÝKAZ DOSAVADNÍHO A NOVÉHO STAVU ÚDAJŮ KATASTRU NEMOVITOSTÍ																		
Dosavadní stav					Nový stav													
Označení pozemku parc. číselm	Výměra parcely			Druh pozemku Způsob využití	Označení pozemku parc. číselm	Výměra parcely			Druh pozemku Způsob využití	Typ stavby Způsob využití	Způsob určení výměry	Porovnání se stavem evidence právních vztahů						
	ha	m ²				ha	m ²					Díl přechází z pozemku označeného v katastru nemovitostí	dílvejší poz. evidenci	Číslo listu vlastnického	Výměra dílu		Označení dílu	
654/42	1	26	80	ostatní pl. ostatní komunikace	654/42	1	34	16	ostatní pl. ostatní komunikace		2	654/42		3152	1	26	80	celá
												654/67		3152			63	g
												654/184		3152		6	73	celá
															1	34	16	
654/67	*1)	3	90	ostatní pl. sportovní plocha	654/67	1	67	87	ostatní pl. sportovní plocha		2	654/67		3152	1	67	61	f
												654/174		3152			26	e
															1	67	87	
					654/336		72	75	ostatní pl. sportovní plocha		2	654/67		3152		72	40	b
												654/81		3152			35	a
																72	75	
					654/337		88	32	ostatní pl. sportovní plocha		2	654/67		3152		88	32	
					654/338		5	42	ostatní pl. sportovní plocha		2	654/67		3152		5	42	
					654/339		56	75	ostatní pl. sportovní plocha		2	654/67		3152		56	40	c
												654/174		3152			35	d
																56	75	
654/81		53	17	ostatní pl. ostatní plocha	654/81	52	82		ostatní pl. ostatní plocha		2	654/81		3152		52	82	
654/174	*2)		60	ostatní pl. ostatní plocha	zaniklá									-				
654/184		6	73	ostatní pl. ostatní komunikace	zaniklá									-				
		5	78	07			5	78	09									

*1) Rozdíl +1 m² (bod 14.6 přílohy katastrální vyhlášky) u dosavadní parcely č.654/67

*2) Rozdíl +1 m² (bod 14.6 přílohy katastrální vyhlášky) u dosavadní parcely č.654/174

GEOMETRICKÝ PLÁN pro rozdělení pozemku, změnu hranic pozemků	Geometrický plán ověřen autorizovaný zeměměřičský inženýr:		Nejnovější ověřen autorizovaný zeměměřičský inženýr:		
	Jméno, příjmení:	Ing. Raisová Věra		Jméno, příjmení:	
	Číslo poločky rejstříku autorizovaných zeměměřičských inženýrů:	1755		Číslo poločky rejstříku autorizovaných zeměměřičských inženýrů:	
	Dne:	Číslo:	Dne:	Číslo:	
	Náležitosti a přesnost odpovídá právnímu předpisu.		Tento nejnovější odpovídá geometrickému plánu v elektronické podobě uloženému v dokumentaci katastrálního úřadu.		
Vyhotořitel: R&M GEODATA s.r.o. Větkovická 3276/2a, Ostrava IČ 27794962	Katastrální úřad souhlasí s odesláním parocel.		Ověření nejnovějšího geometrického plánu v listinné podobě.		
Číslo plánu: 4126-85/2026					
Okres: Ostrava-město					
Obec: Ostrava					
Kat. území: Zábřeh nad Odrou					
Mapový list: DĚM					
Dosavadní vlastnické pozemky byla poskytnuta možnost seznámit se v terénu a přiblížením navržených nových hranic, které byly označeny ptačepanými zplodnan: viz seznam souřadnic					

Zveřejňuje: odbor majetkový
Zpracovala: Eva Lučanová Dis, tel. 599442245