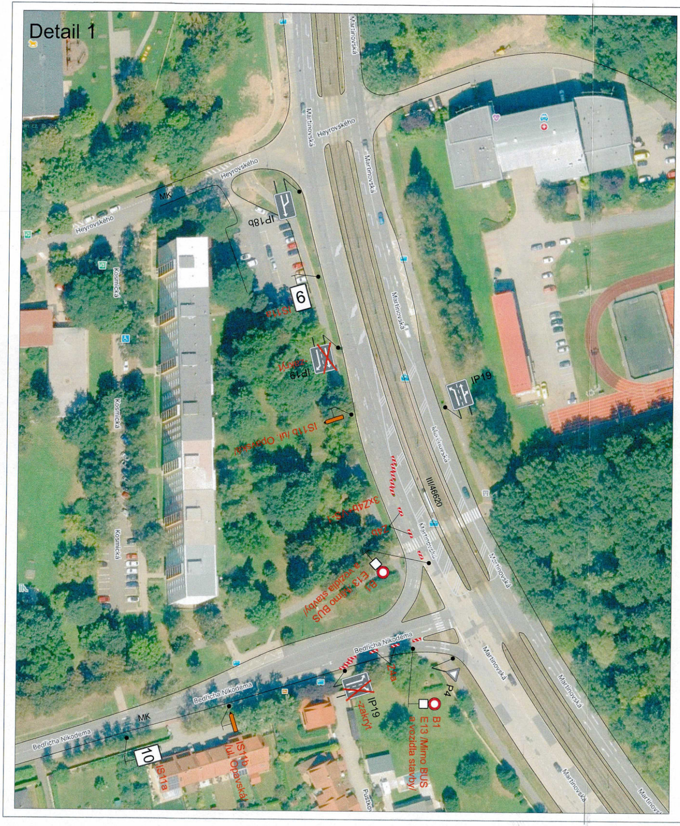
Detail 1
Martinovská
Martinovská
Heyrovského
Heyrovského
Heyrovského
Martinovská
MK
IP18b
9
IS11a
IP19
-zakrýt
IP19
IS11b /ul. Opavská/
Martinovská
Kosmická
Kosmická
Kosmická
III/46620
3xZ4b+VS-1
Z4b
Martinovská
B1
E13 /Mimo BUS
a vozidla stavby/
Martinovská
Bedřicha Nikodema
Z4a
P4
IP19
-zakrýt
B1
E13 /Mimo BUS
a vozidla stavby/
Bedřicha Nikodema
MK
Bedřicha Nikodema
10
IS11b
/ul. Opavská/
IS11a
Martinovská
Martinovská
Pustkovecká

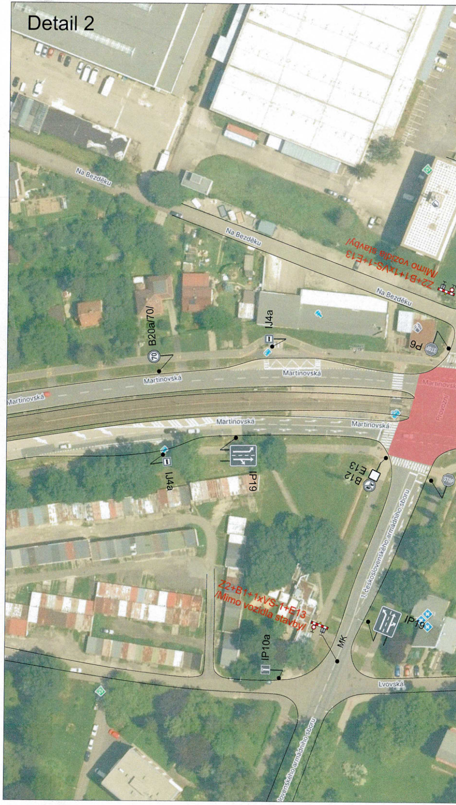
Detail 2
Na Bezděku
Na Bezděku
Na Bezděku
Z2+B1+1xVS-1+E13
/Mimo vozidla stavby/
B20a/70/
IJ4a
P6
Martinovská
Martinovská
Martinovská
Martinovská
Martinovská
Martinovská
Provozní
IJ4a
IP19
B12
E13
1. československého armádního sboru
Z2+B1+1xVS-1+E13
/Mimo vozidla stavby/
IP19
IP10a
MK
Lvovská
1. československého armádního sboru

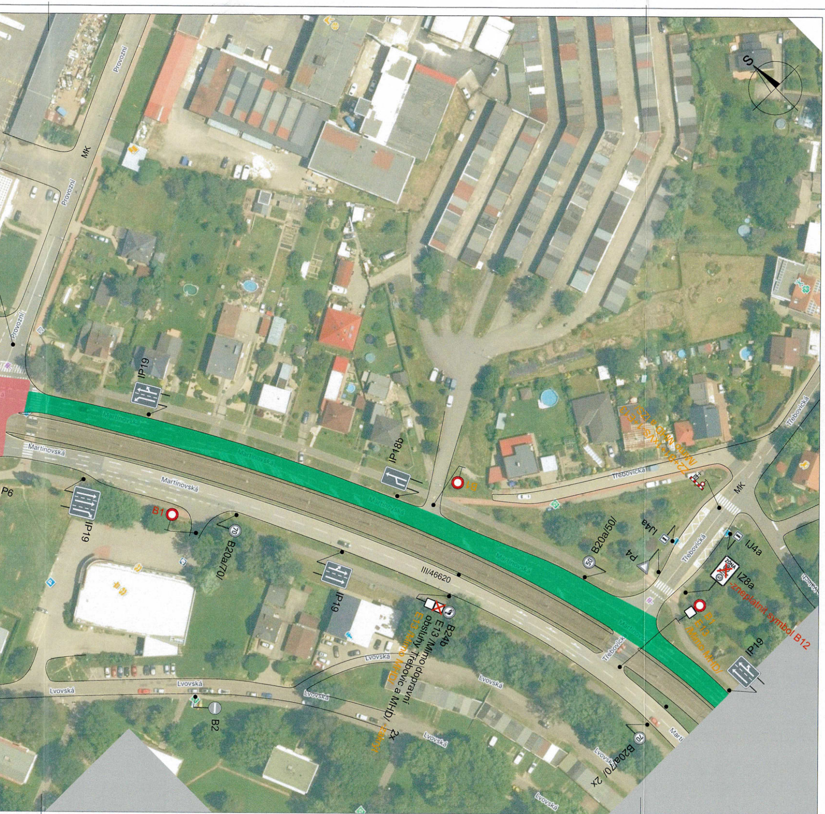
S
Provozní
MK
Provozní
Provozní
IP19
Martinovská
Martinovská
Martinovská
P6
IP19
B1
B20a/70/
IP19
IP18b
B1
Třebovická
Z2+B1+1xVS-1+E13
/Mimo MHD a IZS/
MK
IJ4a
P4
B20a/50/
Třebovická
IJ4a
IZ8a
-zneplatnit symbol B12
B1
E13
/Mimo MHD/
IP19
III/46620
B24b
E13 /Mimo dopravní
obsluhy Třebovic a MHD/ 2x
E13 /Mimo MHD/
-zakrýt
Lvovská
Lvovská
Lvovská
Lvovská
B2
Lvovská
B20a/70/ 2x
Třebovická
Martinovská

Detail 3

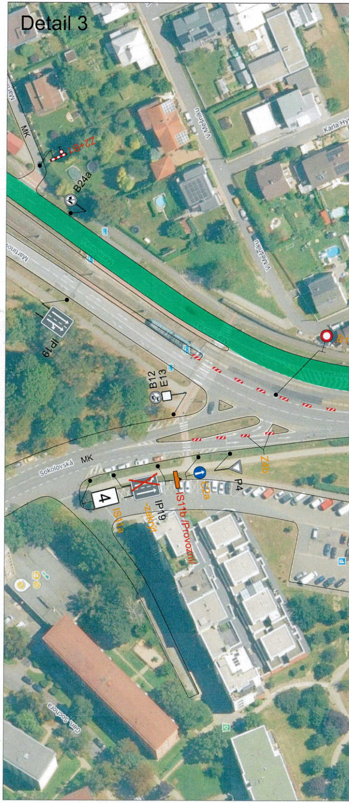
MK
Z2+B1
B24a
Vlastimilova
Vlastimilova
Karla Hy
Martinovská
IP19
B12
E13
B1
Sokolovská
MK
Z4b
P4
C2a
4
IS11a
IP19
-zakrýt
IS11b /Provozní/
Gen. Sochora

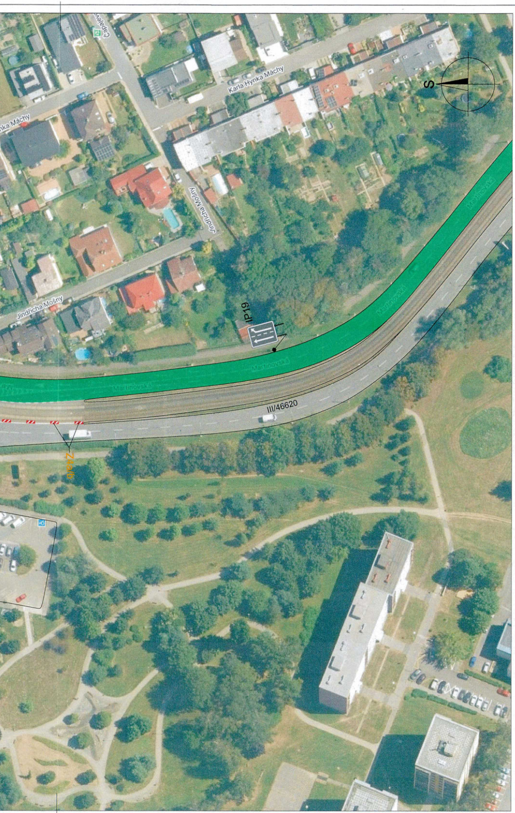
S
Karla Hynka Máchy
nka Máchy
Jindřicha Mošny
Jindřicha Mošny
IP19
Martinovská
III/46620
Z4b

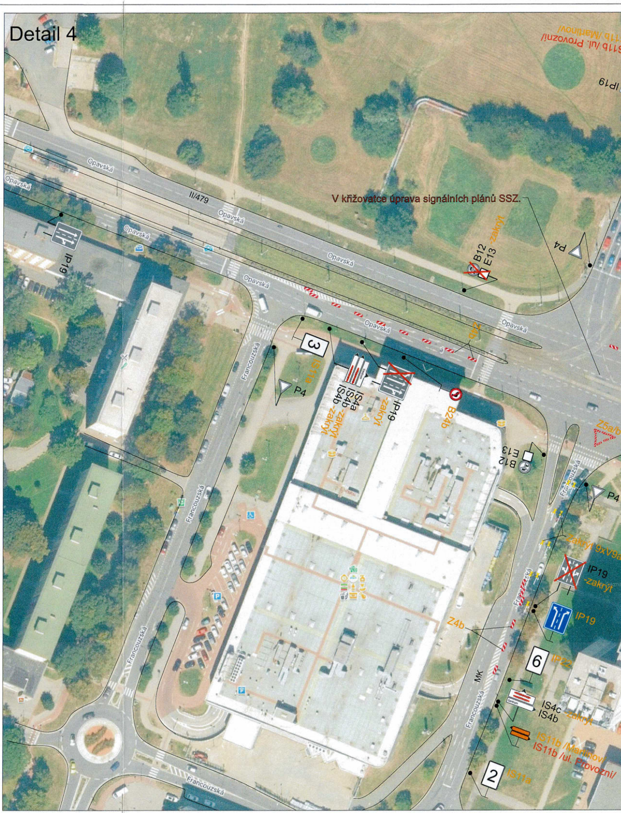
Detail 4
IS11b /ul. Provozní/
11b /Martinov/
IP19
Opavská
II/479
IP19
V křižovatce úprava signálních plánů SSZ.
B12
E13
-zakrýt
P4
Z4b
3
IS11a
P4
IS4a
IS4b
IS4b -zakrýt
IP19
-zakrýt
B24b
E13
B12
Z5a/b
P4
Francouzská
Zakrýt 9xV9a
IP19
-zakrýt
IP19
Z4b
6
IP22
MK
IS4c -zakrýt
IS4b
IS11b /Martinov/
IS11b /ul. Provozní/
2
IS11a

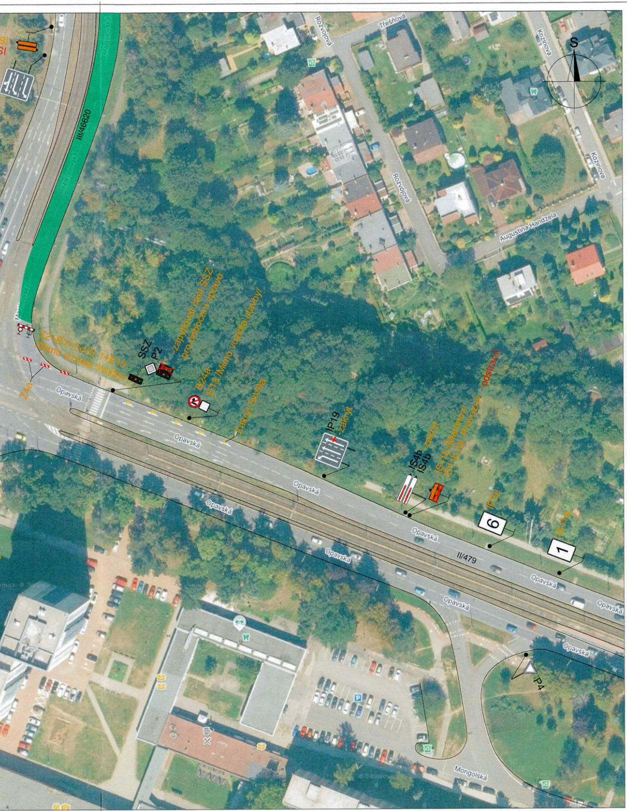
S
III/46620
Třešňová
Rozvojová
Kozinova
Augustina Handzela
Z2+B1+1xVS-1+E13 /Mimo vozidla stavby/
Z4a
SSZ
P2
-zapytlovat část SSZ pro odbočení vpravo
B24a
E13 /Mimo vozidla stavby/
Zakrýt 5xV9a
IP19 -zakrýt
IS4b
IS4b -zakrýt
IS11b /Martinov/
IS11b /ul. Provozní/ - odstranit
IP22
6
IS11a
1
Opavská
II/479
P4
Mongolská

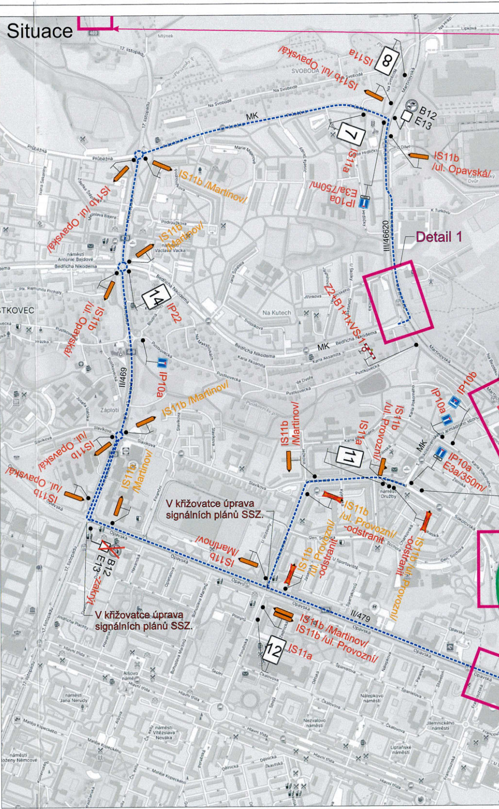
Situace
Detail 1
MK
III/46620
II/469
II/479
8
IS11a
IS11b /ul. Opavská/
B12
E13
7
IS11a
IP10a
E3a/750m/
IS11b /ul. Opavská/
IS11b /Martinov/
IS11b /ul. Opavská/
IS11b /Martinov/
14
IP22
IS11b /ul. Opavská/
IP10a
Z2+B1+1xVS-1
IS11b /Martinov/
IS11b /ul. Opavská/
IS11b /Martinov/
IS11b /ul. Opavská/
IS11b /Martinov/
11
IS11a
IS11b /ul. Provozní/
IP10b
IP10a
IP10a
E3a/350m/
IS11b /ul. Provozní/ -odstranit
IS11b /ul. Provozní/ -odstranit
IS11b /ul. Provozní/ -odstranit
V křižovatce úprava signálních plánů SSZ.
IS11b /Martinov/
B12
E13 -zakrýt
V křižovatce úprava signálních plánů SSZ.
IS11b /Martinov/
IS11b /ul. Provozní/
12
IS11a
Průběžná
Na Svobodě
17. listopadu
Na Kutech
Bedřicha Nikodema
Karla Aksamita
Pustkovecká
Opavská
Hlavní třída
Čkalova
náměstí Antonie Bejdové
Záploty

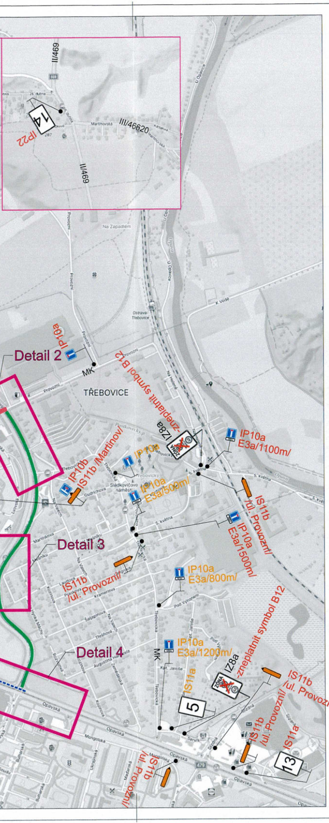
II/469
14
IP22
III/46620
II/469
Detail 2
IP10a
MK
TŘEBOVICE
zneplatnit symbol B12
IZ8a
IP10a
E3a/1100m/
IP10a
IS11b /Martinov/
IP10b
IP10a
E3a/500m/
IS11b
/ul. Provozní/
IP10a
E3a/1500m/
Detail 3
IS11b
/ul. Provozní/
IP10a
E3a/800m/
Detail 4
MK
IP10a
E3a/1200m/
IZ8a
zneplatnit symbol B12
IS11b
/ul. Provozní/
IS11a
5
IS11b
/ul. Provozní/
IS11a
13
IS11b
/ul. Provozní/

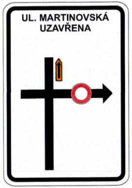
UL. MARTINOVSKÁ
UZAVŘENA

1

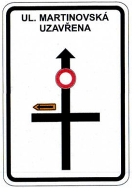
UL. MARTINOVSKÁ
UZAVŘENA

2

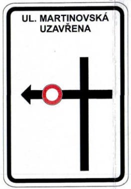
UL. MARTINOVSKÁ
UZAVŘENA

3

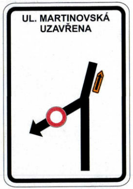
UL. MARTINOVSKÁ
UZAVŘENA

4

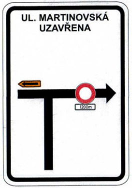
UL. MARTINOVSKÁ
UZAVŘENA
1200m

5

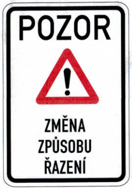
POZOR
ZMĚNA
ZPŮSOBU
ŘAZENÍ

6 2x

2 3 -04- 2026

Stanovisko pracovní skupiny
OŘD při odboru dopravy MMO

SOUHLAS S NAVRŽENÝM
DOPRAVNÍM ZNAČENÍM

Slouží jako podklad
pro stanovení
místní / přechodné úpravy SP

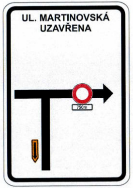
UL. MARTINOVSKÁ
UZAVŘENA
750m

7

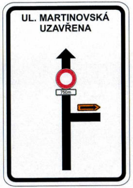
UL. MARTINOVSKÁ
UZAVŘENA
750m

8

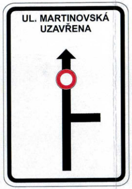
UL. MARTINOVSKÁ
UZAVŘENA

9

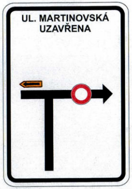
UL. MARTINOVSKÁ
UZAVŘENA

10

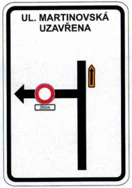
UL. MARTINOVSKÁ
UZAVŘENA
350m

11

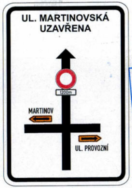
UL. MARTINOVSKÁ
UZAVŘENA
1200m
MARTINOV
UL. PROVOZNÍ

12

Ostravské komunikace, a.s.
Ostravské komunikace, a.s.
oddělení dopravního inženýrství
Novoveská 25/1266, 709 00 Ostrava-Mariánské Hory
IČ 25396544, DIČ CZ25396544

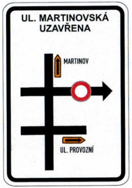
UL. MARTINOVSKÁ
UZAVŘENA
MARTINOV
UL. PROVOZNÍ

13

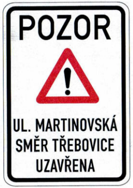
POZOR
UL. MARTINOVSKÁ
SMĚR TŘEBOVICE
UZAVŘENA

14 2x

Statutární město Ostrava
městský obvod Poruba
Klimkovická 55/28, 708 00 Ostrava-Poruba
IČ 00845 451 DIČ CZ00845 451
OSTRAVA!!!

Policie České republiky
Městské ředitelství policie Ostrava
Dopravní inspektorát
Výstavní 117/55
703 00 OSTRAVA
Odsouhlasená příloha
k č. j. KRPT-3125-66/ČJ-2026-070706
pro potřeby: § 25/6 c) 1, 3; 24/2d z. 13/1997 Sb.
§ 77/2b; 78/3 z.č. 361/2000 Sb.

por Mgr. Lubomír POKORNÝ
komisař

Legenda:

▽	P4	Trvalé dopravní značení
○	B1	Stávající pechodné dopravní značení
○	B1	Nově navržené přechodné dopravní značení
🟩		Stávající pracovní místo
🟥		Nové pracovní místo
■■■		Objízdná trasa

Trvalé dopravní značení, které bude v rozporu s přechodným dopravním značením, bude dočasně zneplatněno.

S

Vypracoval: Bc. Martin Bodlák	Datum: 17.4.2026	SEKNE SEKNE, spol. s r.o. Hamerská 12, 772 00 Olomouc DIČ: CZ62363701 tel./fax: 585 311 867		
Název akce: Oprava povrchu silnice III/46620 Ostrava, ul. Martinovská, II.etapa - 2.část				
Název objektu: Přechodné dopravní značení		Formát: 10xA4	Č. výkresu: 3	Č. soupravy:
Příloha: Křižovatka Martinovská x Provozní x 1. československého armádního sboru				